

O.S. Abrud R.A.

Nr. 1927 / 03.04.2025

Către Garda Forestieră Cluj,

Conform O.M. 767/2018, vă solicităm verificarea următorului A.P.V.:

Nr. A.P.V.: 17889 Paven Ana

U.P.: II Detunata

u.a.: 26A%

Volum: 19,49 mc

Suprafața: 0,79 ha

Proprietar: Paven Ana

Natura produsului: Accidentale I

Factorii destabilizatori care au afectat arboretul: fenomen de uscare

Numărul și data contractului de prestări servicii: Contract de administrare nr. 670/02.03.2009

Numărul și data documentului care atestă proprietatea: TP 11528/1023 din 21.03.2007

A.P.V.-ul face obiectul modificării prevederilor amenajamentului(da/nu): Nu

A.P.V.-ul provine din proprietăți mai mici de 10 ha (da/nu): DA

A.P.V.-ul este situat în afara arealului (da/nu): DA

Punerea în valoare s-a făcut în arborete în care sunt restricții privind protecția mediului: NU

Va anexăm, certificate prin semnătură, următoarele documente:

- copie A.P.V.;
- fotografii relevante.

Cu stimă.

Șef ocol,  
ing. Butnariu Tudor



Fond forestier,  
ing. Cosma Lucian

### ACT DE PUNERE ÎN VALOARE NR. 2500319702940

Unitate de Producție: II - Detunata  
Denumire A.P.V: APV 17889 Paven Ana

Suprafață totală act - (ha): 0.79 Tratament: T. PRODUSE ACCIDENTALE I Natura Produsului: PRODUSE ACCIDENTALE Tehnologia de Exploatare: TRUNCHIURI SI CATARGE Data inventarierii: 03.04.2025 Anul exploatării: 2025 Procedeul de inventariere: FIR CU FIR Ciocan forma CIRCULARĂ nr.: PPAB0601 Accesibilitate: 0-250										Informații privind N.T.S.M.			Grupa de specii		Nr. de arbori	Volum			
Stâncării pe - (ha): Arbori putregăioși - (buc): 1 cu un volum de - (mc): 0.99 Iescării - (buc): cu un volum de - (mc):										Rășinoase FAG Quercinee Diverse tari Diverse moi		22	19.49						
Total:										22		19.49							
Specia		SORTARE DIMENSIONALĂ							Lemn lucru	Coajă	Lemn de foc Total		Volum brut						
		G1	G2	G3	M1	M2	M3	LS			VF								
MOLID		0.61	1.36	0.36	0.22	0.07		0.03	2.65	0.26	16.58	19.49							
TOTAL		0.61	1.36	0.36	0.22	0.07		0.03	2.65	0.26	16.58	19.49							
U.A.	Suprafață (ha)		Vârsta ani	Panta G	Semințis utilizabil							Total volum brut							
	Par cursă	UA			%	S. tot	Compoziție				H.								
26a%	0.79		90	25.00			0					19.49							
U.A.	MO	Volum																	
26a%	19.49	19.49																	
Total	19.49	19.49																	
U.A.	Specia	Diametre		Înălțimi		Vârsta	Vol. arb	Nr. arb	Creșt ere	Sortare dimensională					Coajă	Lemn foc Total		Volum brut	
		dt	dcg	ht	hc					G1	G2	G3	M1	M2	M3	LS			
26a%	MO	35.27	35.27	20.79	20.79	90	0.89	22		0.61	1.36	0.36	0.22	0.07		0.03	0.26	16.58	19.49
Total U.A.: 26a%								22		0.61	1.36	0.36	0.22	0.07		0.03	0.26	16.58	19.49
Total General U.A.								22		0.61	1.36	0.36	0.22	0.07		0.03	0.26	16.58	19.49

Șef Ocol,

Butnariu Tudor-Razvan



Întocmit

Birou Fond Forestier,

Verificat,



УР. II АЕТУНАТА, и.а. 26. IV, ИГ. ЗУРКА ДОЛУ, ДТА. СЛОБД ЖИВУ

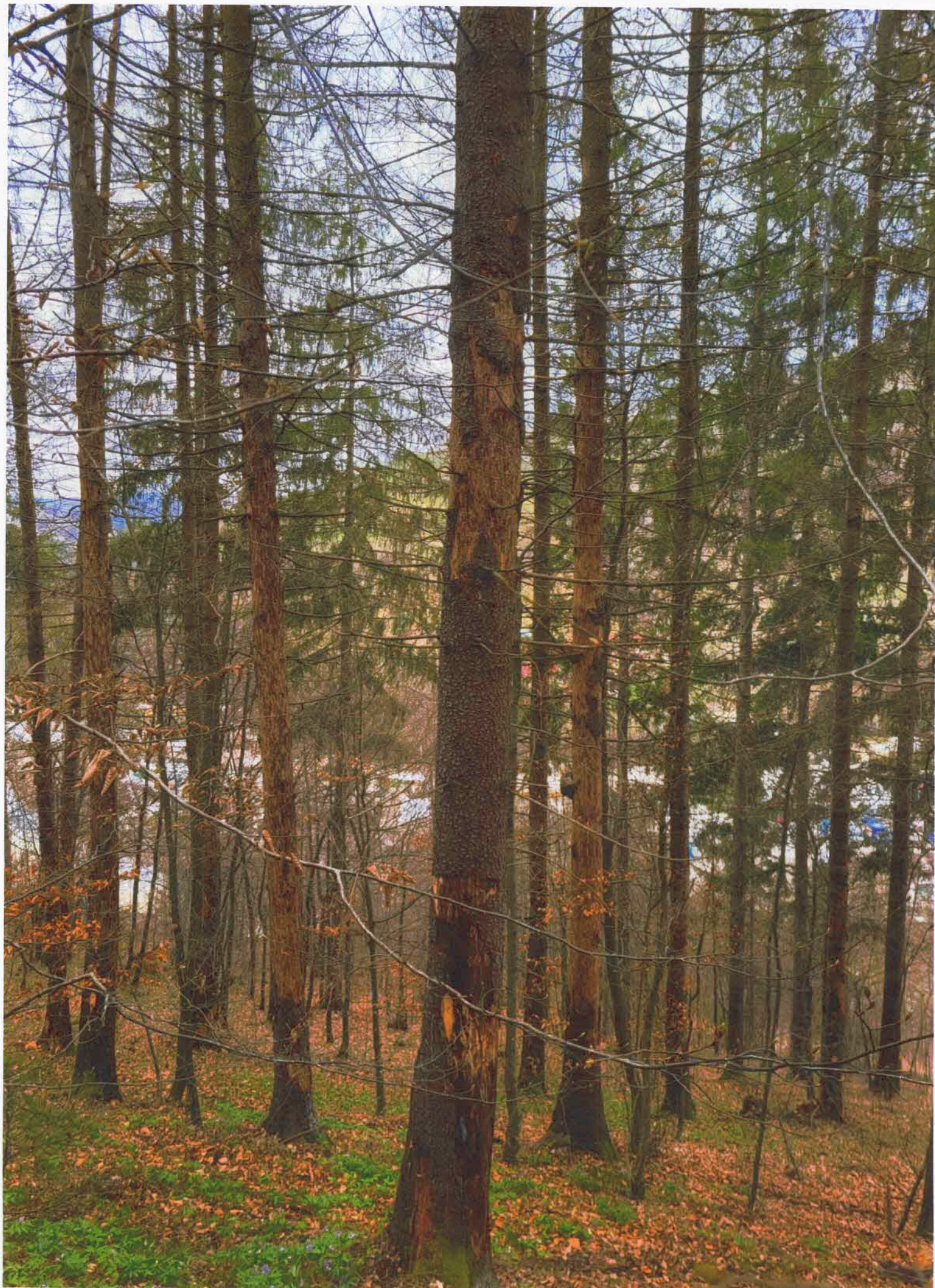

UP. II DETUNATA, u.a. 26A.V.: ING. JUREK BOBU, FIA. CINDRIȚĂ ȘI ALII



10.12.11 ЗЕТУНАТА: 11а.26А1; 11а.26а 10дм1 ДТА П'ОДЗЕ К'ИТИ.