



Ocolul Silvic Sebeș R.A.

515800 Sebeș, Str. Vanatori, Nr.2, jud. Alba

J01/25/2004, RO 16041457, RO02RNCB0011021297360001 BCR Sebeș

tel / fax : 0258 735725, e-mail: ossebesra@yahoo.com

Nr: 1606/01.04.2025

Către, Garda Forestieră Cluj

Prin prezenta vă transmitem spre verificare următoarele acte de punere în valoare:

- 5270-Stefan Petru, produse accidentale I, situate în U.P. IV Gotu, u.a. 101C, cu o suprafață de 1,58 ha, cu un volum de 31,10 m.c., proprietatea lui Stefan Petru, având încheiat cu Ocolul Silvic Sebeș R.A. contract de prestări servicii silvice.
- 5271-Petrascu Septimiu, produse accidentale I, situate în U.P. IV Gotu, u.a. 121A, cu o suprafață de 0,34 ha, cu un volum de 19,90 m.c., proprietatea lui Petrascu Septimiu, având încheiat cu Ocolul Silvic Sebeș R.A. contract de prestări servicii silvice.
- 5272-Mihaila Ioan, produse accidentale I, situate în U.P. IV Gotu, u.a. 106A, 106B, cu o suprafață de 0,95 ha, cu un volum de 19,69 m.c., proprietatea lui Mihaila Ioan, având încheiat cu Ocolul Silvic Sebeș R.A. contract de prestări servicii silvice.

Factorii destabilizatori care au afectat arboretele sunt uscăturile, doborâturile și rupturile de vânt, manifestate dispersat pe suprafața proprietății.

Unitate amenajistică nu se află în perimetrul unei arii naturale protejate.

Punerea în valoare s-a realizat în conformitate cu prevederile OM 767/2018, în fond forestier cu suprafață mai mică de 10 ha pentru care legea nu obligă întocmirea amenajamentului silvic.

Șef ocol,

ing. Petrașcu Petru



Întocmit,

ing. Blaga Denis-Simion

ACT DE PUNERE ÎN VALOARE NR. 2500016801580

Unitate de Producție: IV - Gotu
 Denumire A.P.V: 5272-Mihaila Ioan

Suprafață totală act - (ha): 0.95 Tratament: T. ÎN FONDUL FORESTIER NAȚIONAL PENTRU CARE LEGEA NU OBLIGĂ LA ELABORAREA DE AMENAJAMENTE SILVICE (S DE MAX. 10 HA) Natura Produsului: PRODUSE ACCIDENTALE Tehnologia de Exploatare: TRUNCHIURI SI CATARGE Data inventarierii: 31.03.2025 Anul exploatării: 2025 Procedul de inventariere: FIR CU FIR Ciocan forma CIRCULARĂ nr.: AB0105 Accesibilitate: 251-500										Informații privind N.T.S.M.					Grupa de specii		Nr. de arbori	Volum		
Stâncării pe - (ha): Arbori putregăioși - (buc): cu un volum de - (mc): Iescării - (buc): cu un volum de - (mc):										Rășinoase FAG Quercinee Diverse tari Diverse moi		25	19.69							
										Total:		25	19.69							
Specia		SORTARE DIMENSIONALĂ							Lemn lucru	Coajă	Lemn de foc		Volum brut							
		G1	G2	G3	M1	M2	M3	LS			Total	VF								
MOLID		2.43	7.99	2.99	2.15	0.56		0.18	16.30	1.63	1.76		19.69							
TOTAL		2.43	7.99	2.99	2.15	0.56		0.18	16.30	1.63	1.76		19.69							
U.A.	Suprafață (ha)		Vârsta ani	Panta G	Semințis utilizabil							Total volum brut								
	Par cursă	UA			%	S. tot	Compoziție			H.										
106A	0.41		110	10.00			0				12.69									
106B	0.54		115	10.00			0				7.00									
U.A.	MO	Volum																		
106A	12.69	12.69																		
106B	7.00	7.00																		
Total	19.69	19.69																		
U.A.	Specia	Diametre		Înălțimi		Vârsta	Vol. arb	Nr. arb	Creșteri	Sortare dimensională					Coajă	Lemn foc		Volum brut		
		dt	dcg	ht	hc	a				G1	G2	G3	M1	M2	M3	LS		Total	VF	
106A	MO	32.67	32.67	21.73	21.73	110	0.85	15		2.43	4.89	1.65	1.17	0.32		0.10	1.04	1.09		12.69
Total U.A.: 106A								15		2.43	4.89	1.65	1.17	0.32		0.10	1.04	1.09		12.69
106B	MO	29.40	29.40	22.30	22.30	115	0.70	10		3.10	1.34	0.98	0.24		0.08	0.59	0.67			7.00
Total U.A.: 106B								10		3.10	1.34	0.98	0.24		0.08	0.59	0.67			7.00
Total General U.A.								25		2.43	7.99	2.99	2.15	0.56		0.18	1.63	1.76		19.69

Șef Ocol,

Întocmit,

Birou Fond Forestier,

Verificat,



[Handwritten signature]

[Handwritten signature]

[Handwritten signature]

ACT DE PUNERE ÎN VALOARE NR. 2500016801570

Unitate de Producție: IV - Gotu
 Denumire A.P.V.: 5271-Petrascu Septimiu

Suprafață totală act - (ha): 0.34 Tratament: T. ÎN FONDUL FORESTIER NAȚIONAL PENTRU CARE LEGEA NU OBLIGĂ LA ELABORAREA DE AMENAJAMENTE SILVICE (S DE MAX. 10 HA) Natura Produsului: PRODUSE ACCIDENTALE Tehnologia de Exploatare: TRUNCHIURI SI CATARGE Data inventarierii: 31.03.2025 Anul exploatării: 2025 Procedeeul de inventariere: FIR CU FIR Ciocan forma CIRCULARĂ nr.: AB0105 Accesibilitate: 251-500	Informații privind N.T.S.M.	Grupa de specii	Nr. de arbori	Volum
	Stâncării pe - (ha): Arbori putregăioși - (buc): cu un volum de - (mc): Iescării - (buc): cu un volum de - (mc):	Rășinoase FAG Quercinee Diverse tari Diverse moi	7	19.9
	Total:	7	19.9	

Specia	SORTARE DIMENSIONALĂ							Lemn lucru	Coajă	Lemn de foc		Volum brut
	G1	G2	G3	M1	M2	M3	LS			Total	VF	
MOLID	12.94	2.07	0.29	0.14	0.03			15.47	1.36	3.07		19.90
TOTAL	12.94	2.07	0.29	0.14	0.03			15.47	1.36	3.07		19.90

U.A.	Suprafață (ha)		Vârsta ani	Panta G	Semintș utilizabil				Total volum brut	
	Par cursă	UA			%	S. tot	Compoziție			H.
121A	0.34		110	15.00			0			19.90

U.A.	MO	Volum
121A	19.90	19.90
Total	19.90	19.90

U.A.	Specia	Diametre		Înălțimi		Vârsta	Vol. arb.	Nr. arb.	Crestere	Sortare dimensională							Coajă	Lemn foc		Volum brut	
		dt	dgc	ht	hc					G1	G2	G3	M1	M2	M3	LS		Total	VF		
121A	MO	57.71	57.71	28.29	28.29	110	2.84	7		12.94	2.07	0.29	0.14	0.03			1.36	3.07		19.90	
Total U.A.: 121A										7	12.94	2.07	0.29	0.14	0.03			1.36	3.07		19.90
Total General U.A.										7	12.94	2.07	0.29	0.14	0.03			1.36	3.07		19.90

Șef Ocol,



Întocmit,

[Signature]

Birou Fond Forestier,

[Signature]

Verificat,

[Signature]

ACT DE PUNERE ÎN VALOARE NR. 2500016801560

Unitate de Producție: IV - Gotu
 Denumire A.P.V.: 5270-Stefan Petru

Suprafață totală act - (ha): 1.58 Tratament: T. ÎN FONDUL FORESTIER NAȚIONAL PENTRU CARE LEGEA NU OBLIGĂ LA ELABORAREA DE AMENAJAMENTE SILVICE (S DE MAX. 10 HA) Natura Produsului: PRODUSE ACCIDENTALE Tehnologia de Exploatare: TRUNCHIURI SI CATARGE Data inventarierii: 31.03.2025 Anul exploatării: 2025 Procedeeul de inventariere: FIR CU FIR Ciocan forma CIRCULARĂ nr.: AB0105 Accesibilitate: 251-500										Informații privind N.T.S.M.				Grupa de specii		Nr. de arbori	Volum				
Stâncării pe - (ha): Arbori putregăioși - (buc): cu un volum de - (mc): Iescării - (buc): cu un volum de - (mc):										Rășinoase FAG Quercinee Diverse tari Diverse moi		33	31.1								
										Total:		33	31.1								
Specia			SORTARE DIMENSIONALĂ							Lemn lucru	Coajă	Lemn de foc		Volum brut							
			G1	G2	G3	M1	M2	M3	LS			Total	VF								
MOLID			8.56	9.33	3.28	2.47	0.72		0.20	24.56	2.36	4.18		31.10							
TOTAL			8.56	9.33	3.28	2.47	0.72		0.20	24.56	2.36	4.18		31.10							
U.A.	Suprafață (ha)		Vârsta ani	Panta G	Semintș utilizabil							Total volum brut									
	Par cursă	UA			%	S. tot	Compoziție				H.										
101C	1.58		100	10.00			0					31.10									
U.A.	MO	Volum																			
101C	31.10	31.10																			
Total	31.10	31.10																			
U.A.	Specia	Diametre		Înălțimi		Vârsta	Vol. arb.	Nr. arb.	Creștere	Sortare dimensională					Coajă	Lemn foc		Volum brut			
		dt	dcg	ht	hc	a				G1	G2	G3	M1	M2	M3	LS		Total	VF		
101C	MO	33.03	33.03	22.58	22.58	100	0.94	33		8.56	9.33	3.28	2.47	0.72			0.20	2.36	4.18		31.10
Total U.A.: 101C								33		8.56	9.33	3.28	2.47	0.72			0.20	2.36	4.18		31.10
Total General U.A.								33		8.56	9.33	3.28	2.47	0.72			0.20	2.36	4.18		31.10

Șef Ocol,

Întocmit,

Birou Fond Forestier,

Verificat,

Petrascu Petru

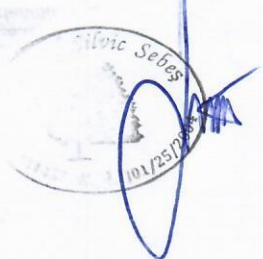

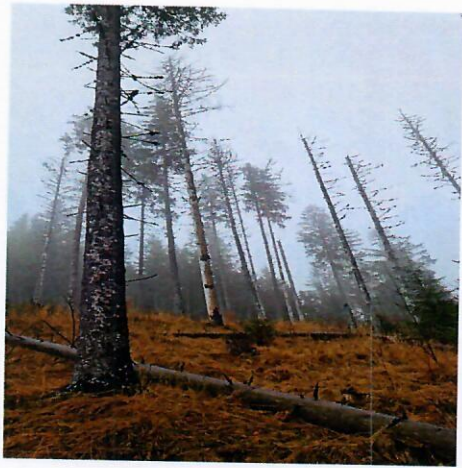

U.P. IV Esotu
u.a. 101 C



U.P. IV Esotu
u.a. 121 A



U.P. IV Esotu
u.a. 106 A
u.a. 106 B

