



Contează pentru viitor!

**REGIA NAȚIONALĂ A PĂDURILOR - ROMSILVA  
DIRECȚIA SILVICĂ ALBA  
OCOLUL SILVIC GÎRDA**

Str. Izvoarele, Nr. 19, Loc. Gârda de Sus, Cod poștal 517310  
ONRC: J40/450/1991; CUI: RO 1590120  
Telefon: 0258/778.016, 0748/293.907 Fax: 0258/778.016  
E-mail: garda@alba.rosilva.ro; Pagina web: www.rosilva.ro

Nr. 2100/28.03.2025

**Către,  
Garda Forestieră Cluj,**

În conformitate cu prevederile art.5 , alin. (1) lit. a) din Procedura aprobată prin Ord. nr.767/2018 al M.A.P. , prin prezenta notificare vă transmitem următoarele documente:

- Actul de punere în valoare nr. 3974 MATEI MARINUȚ , Titlul de Proprietate Nr. 5234/244 din 05.12.1995 și 5234/283 din 20.03.1997 și în baza contractului de prestari servicii silvice nr. 998 din 16.02.2016 , de produse accidentale constituit într-un arboret afectat de factori biotici și abiotici din raza Ocolului Silvic Gârda , într-o proprietate particulară sub 10 ha pentru care legea nu obligă la întocmirea amenajamentului silvic ;
- Actul de punere în valoare nr. 3975 BĂTE ANA , Titlul de Proprietate Nr. 621/68 din 15.03.1993 în baza contractului de prestari servicii silvice nr. 977 din 16.02.2016 , de produse accidentale constituit într-un arboret afectat de factori biotici și abiotici din raza Ocolului Silvic Gârda , într-o proprietate particulară sub 10 ha pentru care legea nu obligă la întocmirea amenajamentului silvic .

**Șef Ocol,**

ing. Dobra Ovidiu



**Întocmit,**

ing. Stan Dorin

ACT DE PUNERE ÎN VALOARE NR. 2500325401020

Unitate de Producție: VI - GARDA SEACA  
Denumire A.P.V: 3975 BITE ANA

Suprafață totală act - (ha): 1.06 Tratament: T. PRODUSE ACCIDENTALE I Natura Produsului: PRODUSE ACCIDENTALE Tehnologia de Exploatare: SORTIMENTE SI MULTIPLI DE SORTIMENTE Data inventarierii: 12.03.2025 Anul exploatării: 2025 Procedeeul de inventariere: FIR CU FIR Ciocan forma CIRCULARĂ nr.: PP0502AB Accesibilitate: 251-500								Informații privind N.T.S.M.				Grupa de specii	Nr. de arbori	Volum					
								Stâncării pe - (ha): Arbori putregăioși - (buc): cu un volum de - (mc): Iescării - (buc): cu un volum de - (mc):				Rășinoase FAG Quercinee Diverse tari Diverse moi	14	11.21					
												Total:		14	11.21				
Specia		SORTARE DIMENSIONALĂ						Lemn lucru	Coajă	Lemn de foc		Volum brut							
		G1	G2	G3	M1	M2	M3	LS		Total	VF								
MOLID		2.51	4.58	1.24	0.90	0.28		0.07	9.58	0.92	0.71	11.21							
TOTAL		2.51	4.58	1.24	0.90	0.28		0.07	9.58	0.92	0.71	11.21							
U.A.	Suprafață (ha)		Vârsta ani	Panta G	Semințis utilizabil						Total volum brut								
	Par cursă	UA			%	S. tot	Compoziție			H.									
114A	1.06		130	19.00	30.00	0.30	6MO4BR			1.00	11.21								
U.A.	MO	Volum																	
114A	11.21	11.21																	
Total	11.21	11.21																	
U.A.	Specia	Diametre		Înălțimi		Vârsta	Vol. arb	Nr. arb	Creșt ere	Sortare dimensională					Coajă	Lemn foc		Volum brut	
		dt	dgcg	ht	hc					G1	G2	G3	M1	M2		M3	LS		Total
114A	MO	34.50	33.71	19.93	19.50	130	0.80	14		2.51	4.58	1.24	0.90	0.28		0.07	0.92	0.71	11.21
Total U.A.: 114A								14		2.51	4.58	1.24	0.90	0.28		0.07	0.92	0.71	11.21
Total General U.A.								14		2.51	4.58	1.24	0.90	0.28		0.07	0.92	0.71	11.21

Șef Ocol,

Întocmit,

Birou Fond Forestier,

Verificat,







110 112 114 116 118

ACT DE PUNERE ÎN VALOARE NR. 2500325401010

Unitate de Producție: VI - Gârda Seacă  
Denumire A.P.V: 3974 MATEI MARINUT

Suprafață totală act - (ha): 1.0 Tratament: T. PRODUSE ACCIDENTALE II Natura Produsului: PRODUSE ACCIDENTALE Tehnologia de Exploatare: SORTIMENTE SI MULTIPLI DE SORTIMENTE Data inventarierii: 12.03.2025 Anul exploatării: 2025 Procedeul de inventariere: FIR CU FIR Ciocan forma CIRCULARĂ nr.: PP0502AB Accesibilitate: 251-500								Informații privind N.T.S.M:				Grupa de specii		Nr. de arbori	Volum					
Stâncării pe - (ha): Arbori putregăioși - (buc): cu un volum de - (mc): Iescării - (buc): cu un volum de - (mc):								Rășinoase FAG Quercinee Diverse tari Diverse moi		9	7.71									
Total:								9		7.71										
Specia		SORTARE DIMENSIONALĂ							Lemn lucru	Coajă	Lemn de foc		Volum brut							
		G1	G2	G3	M1	M2	M3	LS		Total	VF									
MOLID		1.71	3.31	0.83	0.49	0.17		0.08	6.59	0.66	0.46	7.71								
TOTAL		1.71	3.31	0.83	0.49	0.17		0.08	6.59	0.66	0.46	7.71								
U.A.	Suprafață (ha)		Vârsta ani	Panta G	Seminiș utilizabil							Total volum brut								
	Par cursă	UA			%	S. tot	Compoziție				H.									
99	1.00		50	25.00			0					7.71								
U.A.	MO	Volum																		
99	7.71	7.71																		
Total	7.71	7.71																		
U.A.	Specia	Diametre		Înălțimi		Vârsta	Vol. arb	Nr. arb	Crestere	Sortare dimensională					Coajă	Lemn foc		Volum brut		
		dt	dcg	ht	hc	a				G1	G2	G3	M1	M2	M3	LS		Total	VF	
99	MO	35.89	35.56	19.96	19.78	50	0.86	9		1.71	3.31	0.83	0.49	0.17		0.08	0.66	0.46		7.71
Total U.A.: 99								9		1.71	3.31	0.83	0.49	0.17		0.08	0.66	0.46		7.71
Total General U.A.								9		1.71	3.31	0.83	0.49	0.17		0.08	0.66	0.46		7.71

Șef Ocol,

Întocmit,

Birou Fond Forestier,

Verificat,





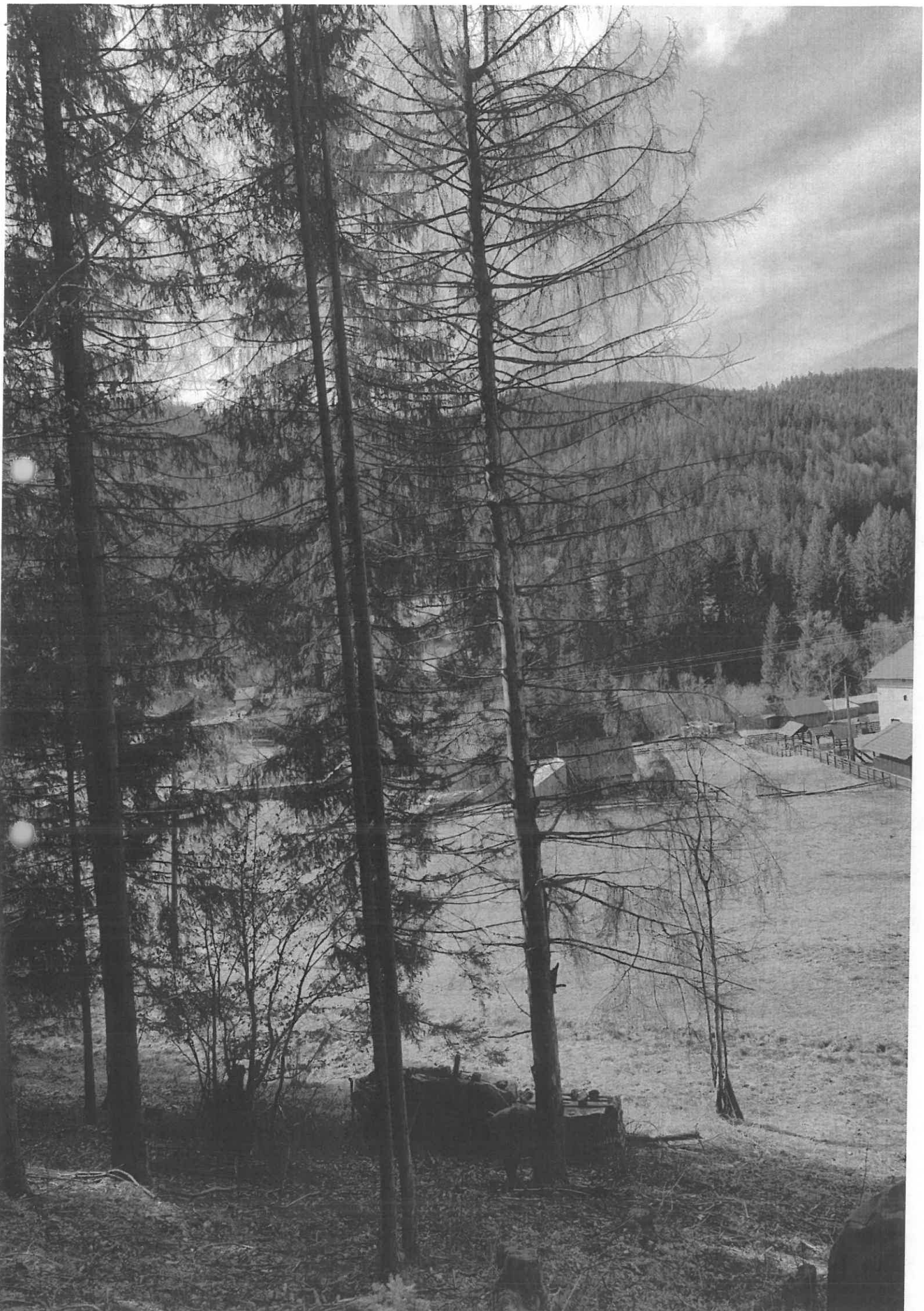

1907. 12. 10. 11. 12. 13. 14. 15. 16. 17. 18. 19. 20. 21. 22. 23. 24. 25. 26. 27. 28. 29. 30. 31. 32. 33. 34. 35. 36. 37. 38. 39. 40. 41. 42. 43. 44. 45. 46. 47. 48. 49. 50. 51. 52. 53. 54. 55. 56. 57. 58. 59. 60. 61. 62. 63. 64. 65. 66. 67. 68. 69. 70. 71. 72. 73. 74. 75. 76. 77. 78. 79. 80. 81. 82. 83. 84. 85. 86. 87. 88. 89. 90. 91. 92. 93. 94. 95. 96. 97. 98. 99. 100. 101. 102. 103. 104. 105. 106. 107. 108. 109. 110. 111. 112. 113. 114. 115. 116. 117. 118. 119. 120. 121. 122. 123. 124. 125. 126. 127. 128. 129. 130. 131. 132. 133. 134. 135. 136. 137. 138. 139. 140. 141. 142. 143. 144. 145. 146. 147. 148. 149. 150. 151. 152. 153. 154. 155. 156. 157. 158. 159. 160. 161. 162. 163. 164. 165. 166. 167. 168. 169. 170. 171. 172. 173. 174. 175. 176. 177. 178. 179. 180. 181. 182. 183. 184. 185. 186. 187. 188. 189. 190. 191. 192. 193. 194. 195. 196. 197. 198. 199. 200. 201. 202. 203. 204. 205. 206. 207. 208. 209. 210. 211. 212. 213. 214. 215. 216. 217. 218. 219. 220. 221. 222. 223. 224. 225. 226. 227. 228. 229. 230. 231. 232. 233. 234. 235. 236. 237. 238. 239. 240. 241. 242. 243. 244. 245. 246. 247. 248. 249. 250. 251. 252. 253. 254. 255. 256. 257. 258. 259. 260. 261. 262. 263. 264. 265. 266. 267. 268. 269. 270. 271. 272. 273. 274. 275. 276. 277. 278. 279. 280. 281. 282. 283. 284. 285. 286. 287. 288. 289. 290. 291. 292. 293. 294. 295. 296. 297. 298. 299. 300. 301. 302. 303. 304. 305. 306. 307. 308. 309. 310. 311. 312. 313. 314. 315. 316. 317. 318. 319. 320. 321. 322. 323. 324. 325. 326. 327. 328. 329. 330. 331. 332. 333. 334. 335. 336. 337. 338. 339. 340. 341. 342. 343. 344. 345. 346. 347. 348. 349. 350. 351. 352. 353. 354. 355. 356. 357. 358. 359. 360. 361. 362. 363. 364. 365. 366. 367. 368. 369. 370. 371. 372. 373. 374. 375. 376. 377. 378. 379. 380. 381. 382. 383. 384. 385. 386. 387. 388. 389. 390. 391. 392. 393. 394. 395. 396. 397. 398. 399. 400. 401. 402. 403. 404. 405. 406. 407. 408. 409. 410. 411. 412. 413. 414. 415. 416. 417. 418. 419. 420. 421. 422. 423. 424. 425. 426. 427. 428. 429. 430. 431. 432. 433. 434. 435. 436. 437. 438. 439. 440. 441. 442. 443. 444. 445. 446. 447. 448. 449. 450. 451. 452. 453. 454. 455. 456. 457. 458. 459. 460. 461. 462. 463. 464. 465. 466. 467. 468. 469. 470. 471. 472. 473. 474. 475. 476. 477. 478. 479. 480. 481. 482. 483. 484. 485. 486. 487. 488. 489. 490. 491. 492. 493. 494. 495. 496. 497. 498. 499. 500. 501. 502. 503. 504. 505. 506. 507. 508. 509. 510. 511. 512. 513. 514. 515. 516. 517. 518. 519. 520. 521. 522. 523. 524. 525. 526. 527. 528. 529. 530. 531. 532. 533. 534. 535. 536. 537. 538. 539. 540. 541. 542. 543. 544. 545. 546. 547. 548. 549. 550. 551. 552. 553. 554. 555. 556. 557. 558. 559. 560. 561. 562. 563. 564. 565. 566. 567. 568. 569. 570. 571. 572. 573. 574. 575. 576. 577. 578. 579. 580. 581. 582. 583. 584. 585. 586. 587. 588. 589. 590. 591. 592. 593. 594. 595. 596. 597. 598. 599. 600. 601. 602. 603. 604. 605. 606. 607. 608. 609. 610. 611. 612. 613. 614. 615. 616. 617. 618. 619. 620. 621. 622. 623. 624. 625. 626. 627. 628. 629. 630. 631. 632. 633. 634. 635. 636. 637. 638. 639. 640. 641. 642. 643. 644. 645. 646. 647. 648. 649. 650. 651. 652. 653. 654. 655. 656. 657. 658. 659. 660. 661. 662. 663. 664. 665. 666. 667. 668. 669. 670. 671. 672. 673. 674. 675. 676. 677. 678. 679. 680. 681. 682. 683. 684. 685. 686. 687. 688. 689. 690. 691. 692. 693. 694. 695. 696. 697. 698. 699. 700. 701. 702. 703. 704. 705. 706. 707. 708. 709. 710. 711. 712. 713. 714. 715. 716. 717. 718. 719. 720. 721. 722. 723. 724. 725. 726. 727. 728. 729. 730. 731. 732. 733. 734. 735. 736. 737. 738. 739. 740. 741. 742. 743. 744. 745. 746. 747. 748. 749. 750. 751. 752. 753. 754. 755. 756. 757. 758. 759. 760. 761. 762. 763. 764. 765. 766. 767. 768. 769. 770. 771. 772. 773. 774. 775. 776. 777. 778. 779. 780. 781. 782. 783. 784. 785. 786. 787. 788. 789. 790. 791. 792. 793. 794. 795. 796. 797. 798. 799. 800. 801. 802. 803. 804. 805. 806. 807. 808. 809. 810. 811. 812. 813. 814. 815. 816. 817. 818. 819. 820. 821. 822. 823. 824. 825. 826. 827. 828. 829. 830. 831. 832. 833. 834. 835. 836. 837. 838. 839. 840. 841. 842. 843. 844. 845. 846. 847. 848. 849. 850. 851. 852. 853. 854. 855. 856. 857. 858. 859. 860. 861. 862. 863. 864. 865. 866. 867. 868. 869. 870. 871. 872. 873. 874. 875. 876. 877. 878. 879. 880. 881. 882. 883. 884. 885. 886. 887. 888. 889. 890. 891. 892. 893. 894. 895. 896. 897. 898. 899. 900. 901. 902. 903. 904. 905. 906. 907. 908. 909. 910. 911. 912. 913. 914. 915. 916. 917. 918. 919. 920. 921. 922. 923. 924. 925. 926. 927. 928. 929. 930. 931. 932. 933. 934. 935. 936. 937. 938. 939. 940. 941. 942. 943. 944. 945. 946. 947. 948. 949. 950. 951. 952. 953. 954. 955. 956. 957. 958. 959. 960. 961. 962. 963. 964. 965. 966. 967. 968. 969. 970. 971. 972. 973. 974. 975. 976. 977. 978. 979. 980. 981. 982. 983. 984. 985. 986. 987. 988. 989. 990. 991. 992. 993. 994. 995. 996. 997. 998. 999. 1000.

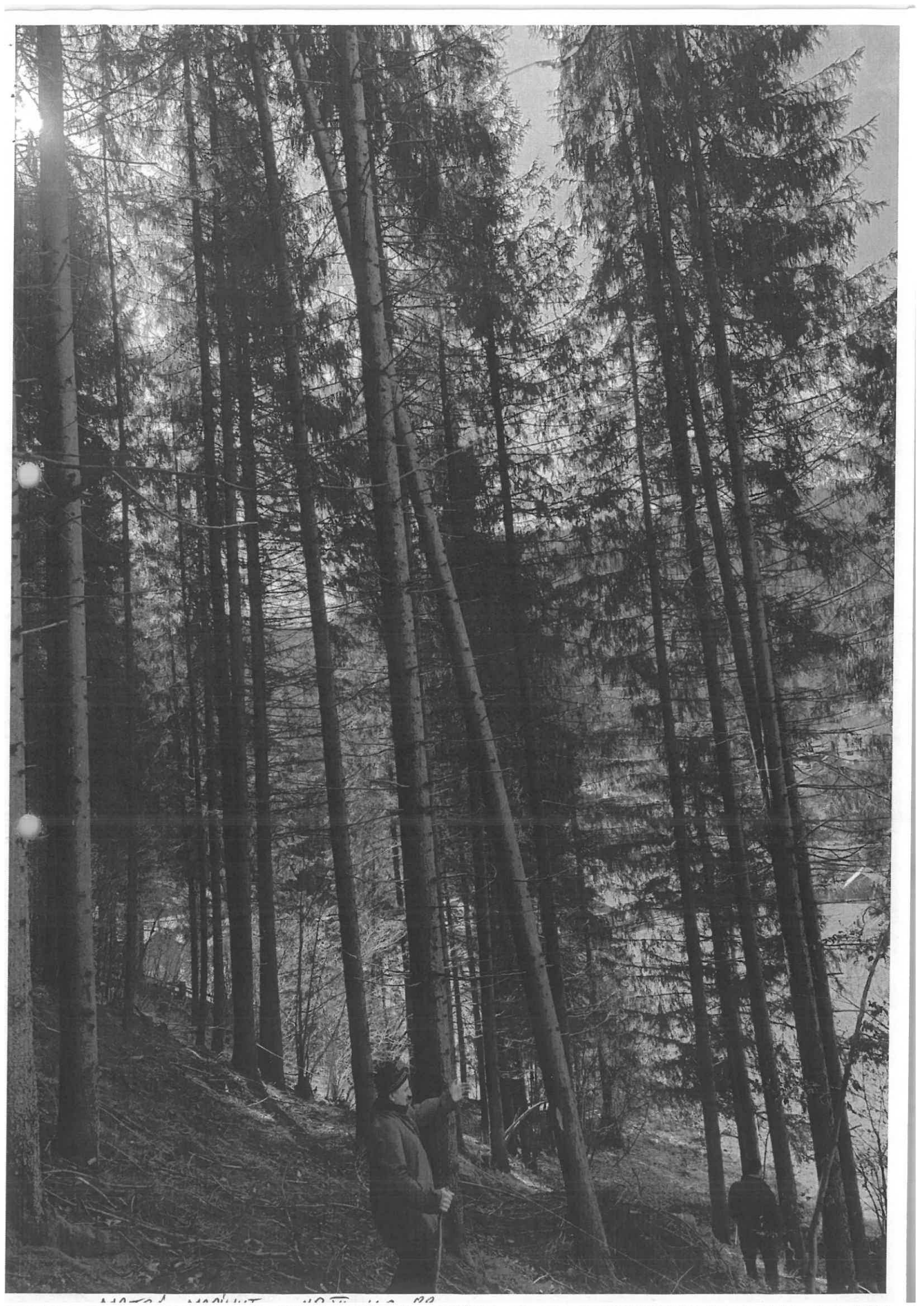

110501 110502 110503 110504 110505