

OCOLUL SILVIC COMPOSESORAL  
VISEU DE SUS  
JUD MARAMURES  
TEL/FAX: 0262352269  
NR. 236/28.03.2025

## NOTIFICARE

### CATRE GARDA FORESTIERA CLUJ

Alaturat va inaintam documentatia privind actele de punere in valoare a produselor accidentale din partizile **ACC 97 si ACC 99B- 99D** intocmite de Ocolul Silvic Composesoral

Datele APV-ului:

Numar APV **-2500173700890-** I-Săpânța, ua 97 volum 438.21 mc./15 ha

**2500173700880-** I-Săpânța, ua 99B, 99D volum 336.77 mc./8 ha

- Ocolul: Ocolul Silvic Composesoral
- Proprietar: Composesorat Nobil Sapanta
- Factori destabilizatori: doboraturi de vant, uscare (**dispersate, ochiuri mai mici de 0.5ha**).
- Nr si data contractului de paza: 627/04.09.2023
- Document de proprietate: TP 20650/22.04.2010
- Face obiectul depasirii anuale? - nu
- Face obiectul depasirii posibilitatii decenale? - nu
- Face obiectul modificarii amenajamentului ? - nu
- Provine din proprietati sub 10 ha neamenajate? –nu este cazul
- Sunt restrictii privind protectia mediului? –nu este cazul
- Suprafata pe care s-a constituit APV-ul se afla in derulare un angajament de silvomediu- da

Sef ocol  
Ing Tiplea Ioan



### ACT DE PUNERE ÎN VALOARE NR. 2500173700890

Unitate de Producție: I - Săpânța

Denumire A.P.V.: ACC 97

Suprafață totală act - (ha): 15.0 Tratament: T. PRODUSE ACCIDENTALE I Natura Produsului: PRODUSE ACCIDENTALE Tehnologia de Exploatare: TRUNCHIURI SI CATARGE Data inventarierii: 28.03.2025 Anul exploatarii: 2025 Procedul de inventariere: FIR CU FIR Ciocan forma CIRCULARĂ nr.: PPM0302 Accesibilitate: >1500	Informații privind N.T.S.M.		Grupa de specii	Nr. de arbori	Volum
	Stâncării pe - (ha): Arbori putregăioși - (buc): cu un volum de - (mc): Iescarii - (buc): 1 cu un volum de - (mc): 3.43		Rășinoase FAG Quercinee Diverse tari Diverse moi	191	438.21
			Total:	191	438.21

Specia	SORTARE DIMENSIONALĂ							Lemn lucru	Coajă	Lemn de foc		Volum brut
	G1	G2	G3	M1	M2	M3	LS			Total	VF	
FAG	55.37	21.61		3.52	2.18	1.13	0.26	84.07	4.32	349.82	21.83	438.21
<b>TOTAL</b>	<b>55.37</b>	<b>21.61</b>		<b>3.52</b>	<b>2.18</b>	<b>1.13</b>	<b>0.26</b>	<b>84.07</b>	<b>4.32</b>	<b>349.82</b>	<b>21.83</b>	<b>438.21</b>

U.A.	Suprafață (ha)		Vârsta ani	Panta G	Seminiș utilizabil				Total volum brut
	Par cursă	UA			%	S. tot	Compoziție		
97	15.00	25.00	109	15.00			0		438.21

U.A.	FA	Volum
97	438.21	438.21
<b>Total</b>	<b>438.21</b>	<b>438.21</b>

U.A.	Specia	Diametre		Înălțimi		Vârsta	Vol. arb	Nr. arb	Creștere	Sortare dimensională							Coajă	Lemn foc		Volum brut
		dt	dca	ht	hc					G1	G2	G3	M1	M2	M3	LS		Total	VF	
97	FA	41.67	44.20	25.43	25.43	109	2.29	191		55.37	21.61		3.52	2.18	1.13	0.26	4.32	349.82	21.83	438.21
Total U.A.: 97										55.37	21.61		3.52	2.18	1.13	0.26	4.32	349.82	21.83	438.21
Total General U.A.										55.37	21.61		3.52	2.18	1.13	0.26	4.32	349.82	21.83	438.21

Șef Ocol,

Întocmit,

Birou Fond Forestier,

Verificat,

Tiplea Ioan

### ACT DE PUNERE ÎN VALOARE NR. 2500173700880

Unitate de Producție: I - Săpâța

Denumire A.P.V: ACC 99B-99D

Suprafață totală act - (ha): 8.0 Tratament: T. PRODUSE ACCIDENTALE I Natura Produsului: PRODUSE ACCIDENTALE Tehnologia de Exploatare: TRUNCHIURI SI CATARGE Data inventarierii: 28.03.2025 Anul exploatării: 2025 Procedul de inventariere: FIR CU FIR Ciocan forma CIRCULARĂ nr.: PPMH0302 Accesibilitate: >1500	Informații privind N.T.S.M.	Grupa de specii	Nr. de arbori	Volum
	Stâncării pe - (ha): Arbori putregăioși - (buc): cu un volum de - (mc): Iescării - (buc): 10 cu un volum de - (mc): 20.39	Rășinoase FAG Quercinee Diverse tari Diverse moi	110 33	207.47 129.3
	Total:		143	336.77

Specia	SORTARE DIMENSIONALĂ							Lemn lucru	Coajă	Lemn de foc		Volum brut
	G1	G2	G3	M1	M2	M3	LS			Total	VF	
FAG	19.51	4.92		0.41	0.14	0.03		25.01	1.22	103.07	5.52	129.30
MOLID	76.32	24.13	4.77	2.76	0.78		0.19	108.95	9.77	88.75		207.47
<b>TOTAL</b>	<b>95.83</b>	<b>29.05</b>	<b>4.77</b>	<b>3.17</b>	<b>0.92</b>	<b>0.03</b>	<b>0.19</b>	<b>133.96</b>	<b>10.99</b>	<b>191.82</b>	<b>5.52</b>	<b>336.77</b>

U.A.	Suprafață (ha)		Vârsta ani	Panta G	Semintș utilizabil				Total volum brut	
	Par cursă	UA			%	S. tot	Compoziție			H.
99B	4.00	9.80	119	25.00				0		132.03
99D	4.00	9.50	114	20.00				0		204.74

U.A.	FA	MO	Volum
99B	30.24	101.79	132.03
99D	99.06	105.68	204.74
<b>Total</b>	<b>129.30</b>	<b>207.47</b>	<b>336.77</b>

U.A.	Specia	Diametre		Înălțimi		Vârsta	Vol. arb	Nr. arb	Creștere	Sortare dimensională							Coajă	Lemn foc		Volum brut
		dt	dcg	ht	hc					G1	G2	G3	M1	M2	M3	LS		Total	VF	
99B	FA	51.00	51.00	27.38	27.38	119	3.38	9		6.13	1.27		0.13	0.04	0.01		0.37	22.29	1.27	30.24
	MO	44.67	45.85	27.63	27.63	119	1.91	54		35.48	9.46	2.06	1.21	0.31		0.08	4.36	48.83		101.79
Total U.A.: 99B								63		41.61	10.73	2.06	1.34	0.35	0.01	0.08	4.73	71.12	1.27	132.03
99D	FA	56.96	56.96	28.39	28.39	114	4.15	24		13.38	3.65		0.28	0.10	0.02		0.85	80.78	4.25	99.06
	MO	44.78	44.31	27.50	27.50	114	1.89	56		40.84	14.67	2.71	1.55	0.47		0.11	5.41	39.92		105.68
Total U.A.: 99D								80		54.22	18.32	2.71	1.83	0.57	0.02	0.11	6.26	120.70	4.25	204.74
Total General U.A.								143		95.83	29.05	4.77	3.17	0.92	0.03	0.19	10.99	191.82	5.52	336.77

Șef Ocol,

Întocmit,

Birou Fond Forestier,

Verificat,

Tiplea Ioan

DESCRIERE PARCELARA

DESCRIEREA STATIONII SI ARBORETULUI		ELM	P	M.	VIR			C	AM	EL	PROVE-	VI	DENS	V O L U M	CRES	
ARB	R	RE	STA	D	H	L	ES	AG	NIENTA	TA				MC/	MC/	MC/
	P	GE	ANI	CM	M	P	TE	AJ				LI	CONS	HA	UA	HA
96 C 3.1 HA GF.2-1B, SUP:A TS:4325 TP:4111 SOL:3301 Versant superior ondulat , EXPOZITIE N INC. 12 G ALTITUDINE: 810 M. LITIERA:continua - subtire TIP FLORA:Asperula-Asarum Artificial de prod. sup. relativ-echien COMP.ACTUALA : 7 MO 3 FA COMP.TEL : 7 MO 3 FA SORT:MO Gros si f.gros,cherestea VIRSTA EXPL.110 ani SEM.UUTIL: SUBARBORET: DATE COMPL.																
POL: ERZ: LUCRARI EXEC. LUCRARI PROP. RARITURI																
TOTAL													0.90	198	614	14.0

DESCRIEREA STATIONII SI ARBORETULUI		ELM	P	M.	VIR			C	AM	EL	PROVE-	VI	DENS	V O L U M	CRES	
ARB	R	RE	STA	D	H	L	ES	AG	NIENTA	TA				MC/	MC/	MC/
	P	GE	ANI	CM	M	P	TE	AJ				LI	CONS	HA	UA	HA
96 D 0.7 HA GF.2-1B, SUP:A TS:4322 TP:4114 SOL:3301 Versant superior ondulat , EXPOZITIE N INC. 10 G ALTITUDINE: 810 M. LITIERA:continua - subtire TIP FLORA:Asperula-Asarum Natural fundamental prod. mij relativ-plurien COMP.ACTUALA : 9 FA 1 MO COMP.TEL : 8 FA 2 MO SORT:FA Gros si mijl.,cherestea VIRSTA EXPL.110 ani SEM.UUTIL: 8FA 2MO SUBARBORET: DATE COMPL. Alte date complement.																
POL: ERZ: LUCRARI EXEC. LUCRARI PROP. T.PROGRESIVE(p lum.,rac) IMPA INGRIJIREA SEMINTISULUI																
TOTAL													0.50	251	176	1.9

DESCRIEREA STATIONII SI ARBORETULUI		ELM	P	M.	VIR			C	AM	EL	PROVE-	VI	DENS	V O L U M	CRES	
ARB	R	RE	STA	D	H	L	ES	AG	NIENTA	TA				MC/	MC/	MC/
	P	GE	ANI	CM	M	P	TE	AJ				LI	CONS	HA	UA	HA
97 25.0 HA GF.2-1B, SUP:A TS:4325 TP:4111 SOL:3301 Versant superior ondulat , EXPOZITIE NV INC. 15 G ALTITUDINE: 820-900 M. LITIERA:continua - normala TIP FLORA:Asperula-Asarum Natural fundamental prod. sup relativ-plurien COMP.ACTUALA : 10 FA COMP.TEL :10 FA SORT:FA F.gros,cher. sup.,derulaj VIRSTA EXPL.120 ani SEM.UUTIL:10FA SUBARBORET: DATE COMPL.																
POL: ERZ: LUCRARI EXEC. LUCRARI PROP. T.IGIENA																
TOTAL													0.80	439	10975	6.4

DESCRIEREA STATIONII SI ARBORETULUI		ELM	P	M.	VIR			C	AM	EL	PROVE-	VI	DENS	V O L U M	CRES	
ARB	R	RE	STA	D	H	L	ES	AG	NIENTA	TA				MC/	MC/	MC/
	P	GE	ANI	CM	M	P	TE	AJ				LI	CONS	HA	UA	HA
98 A 1.5 HA GF.2-1B, SUP:A TS:4322 TP:4114 SOL:3301 Versant inferior ondulat , EXPOZITIE SE INC. 28 G ALTITUDINE: 540-610 M. LITIERA:continua - normala TIP FLORA:Asperula-Dentaria Natural fundamental prod. mij relativ-plurien COMP.ACTUALA : 5 FA 3 CA 2 MO COMP.TEL : 8 FA 2 MO SORT:FA Gros si mijl.,cherestea VIRSTA EXPL.110 ani SEM.UUTIL: SUBARBORET: Alun /0.1 PE 0.1S mixt DATE COMPL. Alte date complement.																
POL: ERZ: LUCRARI EXEC. LUCRARI PROP. T.IGIENA(T.progresive decII)																
TOTAL													0.70	334	502	4.5

DESCRIERE PARCELARA

DESCRIEREA STATIONII SI ARBORETULUI		ELM	P	M.	VIR	D	H	C	AM	EL	PROVE-	VI	DENS	V O L U M	CRES		
ARB		R	RE	STA	D	H	L	ES	AG	NIENTA	TA	LI	CONS	MC/HA	MC/UA	MC/HA	
P		GE	ANI	CM	M	P	TE	AJ									
B 9.8 HA GF.2-1B, SUP:A TS:4322 TP:4114																	
L:3301 Versant mijlociu ondulat , EXPOZITIE N		FA	2	IN	160	62	30	3	M	.6	RN	S	0.06	55	539	0.2	
. 25 G ALTIUDINE: 590- 690 M.		FA	2	IN	110	44	28	3	M	.6	RN	N	0.06	29	284	0.3	
TIERA:continua - normala TIP FLORA:Asperula-Dentaria		MO	4	IN	110	48	30	3	M	.7	RN	N	0.12	79	774	0.7	
Aral fundamental prod. mij relativ-plurien		DT	1	IN	110	40	26	3	M	.5	RN	N	0.03	18	176	0.1	
P.ACTUALA : 5 FA 4 MO 1 DT		FA	1	IN	80	28	24	3	M	.5	RN	N	0.03	17	167	0.3	
P.TEL : 7 FA 2 MO 1 DT																	
P:FA Gros si mijl.,cherestea VIRSTA EXPL.110 ani																	
MO Gros,cherestea																	
M.UTIL:10FA																	
ARBORET: Alun /0.1 PE 0.2S mixt																	
E COMPL. Roca la suprafata/0,1S Alte date complement.																	
ERZ: -L-																	
RARI EXEC.																	
RARI PROP. T.PROGRESIVE(p lum.,rac)IMPA																	
TOTAL					110				3				0.30	198	1940	1.6	

DESCRIEREA STATIONII SI ARBORETULUI		ELM	P	M.	VIR	D	H	C	AM	EL	PROVE-	VI	DENS	V O L U M	CRES	
ARB		R	RE	STA	D	H	L	ES	AG	NIENTA	TA	LI	CONS	MC/HA	MC/UA	MC/HA
P		GE	ANI	CM	M	P	TE	AJ								
C 2.1 HA GF.2-1B, SUP:A TS:4325 TP:4111																
L:3301 Versant mijlociu ondulat , EXPOZITIE NV																
. 10 G ALTIUDINE: 610 M.																
TIERA:continua - subtire TIP FLORA:Asperula-Dentaria		MO	10	P	50	32	24	2	.3	NEC		N	0.90	508	1067	15.0
rtificial de prod. sup. echien																
P.ACTUALA : 10 MO																
P.TEL :10 MO																
P:MO Gros si f.gros,cherestea VIRSTA EXPL.120 ani																
M.UTIL:																
ARBORET:																
E COMPL. Alte date complement.																
ERZ:																
RARI EXEC.																
RARI PROP. RARITURI																
TOTAL					50				2				0.90	508	1067	15.0

DESCRIEREA STATIONII SI ARBORETULUI		ELM	P	M.	VIR	D	H	C	AM	EL	PROVE-	VI	DENS	V O L U M	CRES	
ARB		R	RE	STA	D	H	L	ES	AG	NIENTA	TA	LI	CONS	MC/HA	MC/UA	MC/HA
P		GE	ANI	CM	M	P	TE	AJ								
9 D 9.5 HA GF.2-1B, SUP:A TS:4325 TP:4111																
L:3301 Versant superior ondulat , EXPOZITIE N		FA	2	IN	160	58	30	3	M	.6	RN	S	0.16	95	903	0.4
C. 20 G ALTIUDINE: 740- 830 M.		FA	6	IN	105	44	31	4	.6	RN	N	0.48	301	2860	2.4	
TIERA:continua - normala TIP FLORA:Asperula-Dentaria		MO	1	IN	105	46	33	2	G	.7	RN	N	0.08	68	646	0.6
Aral fundamental prod. sup relativ-plurien		FA	1	IN	75	26	23	3	M	.5	RN	N	0.08	31	295	0.7
P.ACTUALA : 9 FA 1 MO																
P.TEL : 9 FA 1 MO																
P:FA Mijl. si gros,cherestea VIRSTA EXPL.120 ani																
M.UTIL: 7FA 3MO																
ARBORET:																
E COMPL. Roca la suprafata/C,1S Alte date complement.																
ERZ:																
RARI EXEC.																
RARI PROP. T.IGIENA(T.progressive decII)																
TOTAL					105				2				0.80	495	4704	4.1

DESCRIEREA STATIONII SI ARBORETULUI		ELM	P	M.	VIR	D	H	C	AM	EL	PROVE-	VI	DENS	V O L U M	CRES	
ARB		R	RE	STA	D	H	L	ES	AG	NIENTA	TA	LI	CONS	MC/HA	MC/UA	MC/HA
P		GE	ANI	CM	M	P	TE	AJ								
9 E 1.7 HA GF.2-1B, SUP:A TS:4325 TP:4111																
L:3301 Versant inferior ondulat , EXPOZITIE NV																
C. 20 G ALTIUDINE: 600 M.																
TIERA:intrerupta-subtire TIP FLORA:Asperula-Dentaria		MO	10	P	45	32	23	2	.3	NEC		N	0.90	479	814	15.7
rtificial de prod. sup. echien																
P.ACTUALA : 10 MO																
P.TEL :10 MO																
P:MO Gros si f.gros,cherestea VIRSTA EXPL.120 ani																
M.UTIL:																
ARBORET:																
E COMPL. Alte date complement.																
ERZ:																
RARI EXEC.																
RARI PROP. RARITURI/0.6S																
TOTAL					45				2				0.90	479	814	15.7

Anul si nr.act de punere in valoare  
Feld lucrat

1.12.13 Jy  
2014

11/12/13 Jy  
2014

130339 Acc I

30339 Acc I

2014

11/12/13 Acc I

0.8

130339 Acc II



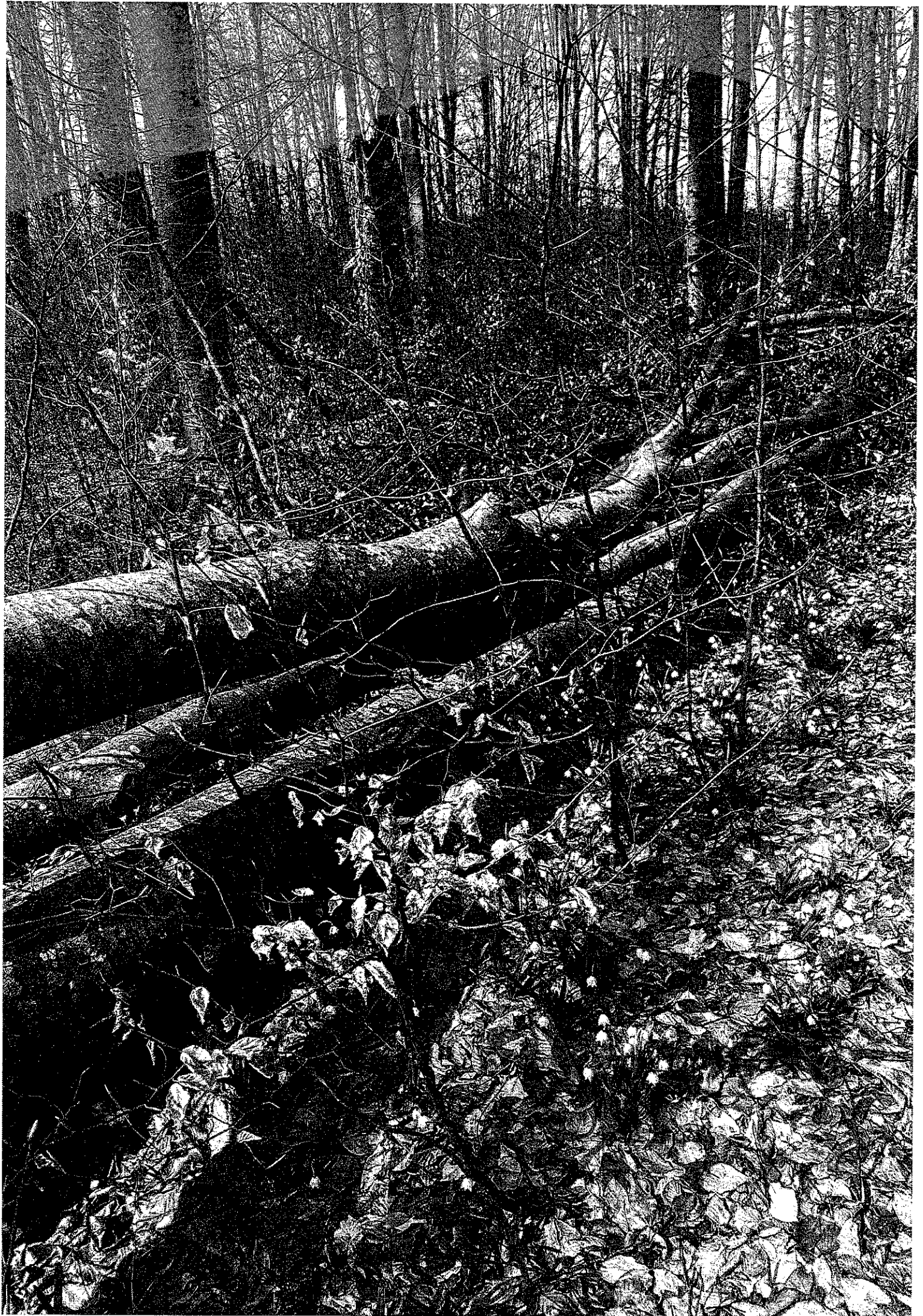





**MINISTERUL MEDIULUI, APELOR ȘI PĂDURILOR**  
Comisia tehnică de avizare pentru silvicultură

**AVIZ CTAS nr. 973 din 23.11.2016**  
pentru amenajamentul silvic al fondului forestier proprietate privată aparținând  
Composesoratului Nobil Săpânța, Unitatea de Producție I Săpânța, județul Maramureș

**1. Au participat la ședința de avizare:**

Președinte de ședință: Dănuț Iacob

Membri CTAS: Ciprian Bădescu, Ramona Cherăscu – Zotta, Ștefan Tamaș, Marian Tudoran,  
Valeriu Buzea, Liviu Nastasă, Cristea Ioan, Gheorghe Gheorghită, Macău Cristian, Cristea Marius

**2. Din analiza făcută în cadrul ședinței de avizare a rezultat:**

- amenajamentul silvic al fondului forestier, proprietate privată aparținând Composesoratului Nobil Săpânța, Unitatea de Producție I Săpânța, județul Maramureș, s-a elaborat de S.C. Nițoi Amenajări SRL Brașov, șef proiect ing. Adrian Mocanu, expert CTAP ing. Ion Nițoi.

- amenajamentul silvic al fondului forestier, proprietate privată aparținând Composesoratului Nobil Săpânța, Unitatea de Producție I Săpânța, județul Maramureș, a fost avizat cu procesul verbal CTAP nr. 14 din 24.03.2016, recepționat de beneficiar și verificat de Garda Forestieră Cluj.

- perioada de aplicare a amenajamentului silvic al fondului forestier, proprietate privată aparținând Composesoratului Nobil Săpânța, Unitatea de Producție I Săpânța, județul Maramureș este 01.01.2016 – 31.12.2025.

**3. Cu ocazia examinării amenajamentului, Comisia a constatat următoarele:**

Documentele privind proprietatea: Titlul de proprietate nr. 569 din 21.11.2002 și Decizia nr. 95 din 19.10.2009 emisă de ITRS SV Cluj Napoca.

Suprafața inclusă în amenajament este de 1210,0 ha, a făcut parte din O.S. Sighetu Marmatei (U.P. II Săpânța) și are ca folosințe: păduri și terenuri destinate împăduririi sau reîmpăduririi – 1199,6 ha, terenuri afectate gospodăririi silvice – 1,1 ha, terenuri neproductive – 1,1 ha și terenuri scoase temporar din fondul forestier – 8,2 ha (transmise prin acte normative – 0,7 și ocupații și litigii – 7,5 ha).

- Suprafața încadrată în grupa I funcțională este de 671,4 ha;

- Suprafața încadrată în grupa a II a funcțională este de 528,2 ha.

- Structura fondului forestier (date medii):

compoziție: 86FA 10MO 1PAM 1CA 1DT 1DM; vârsta medie: 95 ani; volumul la ha: 334 m<sup>3</sup>; consistența medie: 0,76; clasa de producție medie: II.7; indicele de creștere curentă: 5,3 m<sup>3</sup>/an/ha; fond lemnos total: 401620 m<sup>3</sup>.

Procesul de producție s-a organizat în următoarele subunități de gospodărire:

S.U.P. A – Codru regulat – sortimente obișnuite: ..... 1144,8 ha;  
S.U.P. M – Păduri supuse regimului de conservare deosebită: ..... 54,8 ha.

Bazele de amenajare:

- regim: codru;

- compoziția țel: corespunzătoare tipului natural fundamental de pădure pentru arboretele exploatabile și compoziția țel la exploatabilitate pentru celelalte arborete;

- tratamente: tăieri progresive și tăieri rase;

- exploatabilitatea: de protecție pentru arboretele încadrate în grupa I funcțională și tehnică pentru arboretele încadrate în grupa a II a funcțională;

- ciclu: S.U.P. A – 120 ani.

Posibilitatea:

- Posibilitatea de produse principale: 4044 m<sup>3</sup>/an;

- Posibilitatea de produse secundare: 621 m<sup>3</sup>/an, din care rărituri 549 m<sup>3</sup>/an;

- Volum maxim posibil de extras prin lucrări de conservare: 78 m<sup>3</sup>/an.

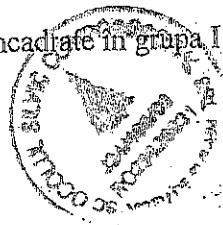

CONFORM CU ORIGINALUL

Lucrări prevăzute în deceniul în curs:

- asigurarea regenerării naturale: 110,9 ha;
- îngrijirea culturilor tinere: 35,8 ha;
- degajări: 4,5 ha;
- curățiri: 97,0 ha, 719 m<sup>3</sup>;
- rărituri: 197,7 ha, 5494 m<sup>3</sup>;
- tăieri de regenerare: 255,1 ha, 40442 m<sup>3</sup>, din care:
  - tăieri progresive: 251,3 ha, 40320 m<sup>3</sup>;
  - tăieri rase: 3,8 ha, 122 m<sup>3</sup>.
- tăieri de igienă: 675,9 ha, 5862 m<sup>3</sup>;
- lucrări de conservare: 33,3 ha, 778 m<sup>3</sup>;
- împăduriri: 25,7 ha.

**4. Concluzii rezultate:**

Se propune avizarea favorabilă a amenajamentului silvic al fondului forestier, proprietate privată aparținând Composesoratului Nobil Săpâța, Unitatea de Producție I Săpâța, județul Maramureș. Beneficiarul are obligația de a parcurge procedura legală de avizare de mediu, conform H.G. 1076/2004 privind stabilirea procedurii de realizare a evaluării de mediu pentru planuri și programe.

**5. Comisia:**

**AVIZEAZĂ FAVORABIL**

Amenajamentul silvic al fondului forestier proprietate privată aparținând Composesoratului Nobil Săpâța, Unitatea de Producție I Săpâța, județul Maramureș

6. Difuzarea prezentului aviz către toți factorii interesați se va face prin grija secretariatului CTAS din minister.

CONFORM CU  
ORIGINALUL

Președinte CTAS,  
Secretar de Stat

Erika STANCIU

