

OCOLUL SILVIC IZVORUL SOMEȘULUI MARE R.A.  
427285, Loc. Șanț, Str. Principală, Nr. 588, Jud. Bistrița-Năsăud, România  
Telefon/Fax: 0263379548, C.U.I 32521937  
E-mail: osilvic\_ys@yahoo.com

OCOLUL SILVIC IZVORUL SOMEȘULUI MARE R.A.  
Județul BISTRIȚA-NĂSAUD

INTRARE  
IEȘIRE

Nr. .... 1308 .....

Ziua ..... 27 ..... Luna 03 ..... Anul 2025 .....

CĂTRE,

GARDA FORESTIERĂ CLUJ

În baza prevederilor O.M. 767/2018 privind aprobarea Procedurii de aprobare, modificare și casare a actelor de punere în valoare pentru masă lemnoasă provenită din fondul forestier național și din vegetația forestieră situată pe terenuri din afara fondului forestier național și a Procedurii privind punerea în valoare și recoltarea de masă lemnoasă din fondul forestier pentru care legea nu obligă la întocmirea amenajamentului silvic și din vegetația forestieră din afara fondului forestier național vă transmitem în vederea verificării și avizării, actele de punere în valoare prezentate în tabelul de mai jos:

Nr. crt.	Ocolul silvic	Proprietar	APV		UP	ua	Suprafață (ha)	Volum (mc)	Natura produselor	Factori destabilizatori	Numărul și data documentului care atestă proprietatea	Observații
			Nr. Sumal	Denumire								
1		Comuna Parva	2500116000330	3376 Tăoancea	I Parva	31A,32	8,80	45,37	ACCI	Rupturi și doborâturi de vânt	Titlu de proprietate nr. 5 din 20.11.2000	-
2	Izvorul Someșului Mare R.A.	Comuna Poiana Ilvei	2500116000340	3377 Culmea Sasului - Arinul	I Poiana Ilvei	2-5B	9,00	207,29	ACCI	Rupturi și doborâturi de vânt, Atacuri de Ipidae	Titlu de proprietate nr. 1688 din 07.12.2002 și Protocolul de predare-primire nr. 1317 din 14.12.2005	Partida este amplasată suprafața SIT Natura 2000.

De asemenea la prezenta notificare vă mai anexăm:

- Actele de punere în valoare – în original, avizate de șeful de ocol și verificate de inginerul responsabil de compartimentul fond forestier;
- Copie după documentele care aprobă amenajamentele silvice;
- Copie după descrierile parcelare;
- Fotografii relevante privitoare la fenomen.



Șef Ocol,  
Ing. Filipoi Florea

Întocmit,  
Ing. Ursa Leon

### ACT DE PUNERE ÎN VALOARE NR. 2500116000330

Unitate de Producție: I - Parva

Denumire A.P.V: 3376 Tăoancea - uat Parva

Suprafață totală act - (ha): 8.8		Informații privind N.T.S.M.		Grupa de specii	Nr. de arbori	Volum
Tratament: T. PRODUSE ACCIDENTALE I		Stâncării pe - (ha): Arbori putregăioși - (buc): 3 cu un volum de - (mc): 2.40 Iescării - (buc): cu un volum de - (mc):		Rășinoase FAG Quercinee Diverse tari Diverse moi	27	45.57
Natura Produsului: PRODUSE ACCIDENTALE						
Tehnologia de Exploatare: TRUNCHIURI SI CATARGE						
Data inventarierii: 24.03.2025						
Anul exploatarei: 2025						
Procedeul de inventariere: FIR CU FIR						
Ciocan forma CIRCULARĂ nr.: BN1612						
Accesibilitate: 501-1000				Total:	27	45.57

Specia	SORTARE DIMENSIONALĂ							Lemn lucru	Coajă	Lemn de foc		Volum brut
	G1	G2	G3	M1	M2	M3	LS			Total	VF	
FAG	6.10	2.80		0.32	0.20	0.10	0.01	9.53	0.49	35.55	2.39	45.57
TOTAL	6.10	2.80		0.32	0.20	0.10	0.01	9.53	0.49	35.55	2.39	45.57

U.A.	Suprafață (ha)		Vârsta ani	Panta G	Semintș utilizabil				Total volum brut
	Par cursă	UA			%	S. tot	Compoziție		
31 A	5.80	5.86	153	25.00					30.61
32	3.00	3.58	108	30.00					14.96
Total	45.57	45.57							

U.A.	Specia	Diametre		Înălțimi		Vârsta	Vol. arb.	Nr. arb.	Creștere	Sortare dimensională							Coajă	Lemn foc		Volum brut
		dt	dcg	ht	hc					G1	G2	G3	M1	M2	M3	LS		Total	VF	
31 A	FA	49.33	49.33	20.33	20.33	153	2.55	12		5.58	1.40		0.14	0.09	0.05	0.01	0.36	22.98	1.47	30.61
Total U.A.: 31 A								12		5.58	1.40		0.14	0.09	0.05	0.01	0.36	22.98	1.47	30.61
32	FA	36.13	36.13	16.87	16.87	108	1.00	15		0.52	1.40		0.18	0.11	0.05		0.13	12.57	0.92	14.96
Total U.A.: 32								15		0.52	1.40		0.18	0.11	0.05		0.13	12.57	0.92	14.96
Total General U.A.								27		6.10	2.80		0.32	0.20	0.10	0.01	0.49	35.55	2.39	45.57

Șef Ocol,

FLOREA FILIPOI  
  

Întocmit,



Birou Fond Forestier,



Verificat,





### ACT DE PUNERE ÎN VALOARE NR. 2500116000340

Unitate de Producție: I - Poiana Ilvei  
Denumire A.P.V.: 3377 Culmea Sasului-Arinul - uat Poiana Ilvei

Suprafață totală act - (ha): 9.0 Tratament: T. PRODUSE ACCIDENTALE I Natura Produsului: PRODUSE ACCIDENTALE Tehnologia de Exploatare: TRUNCHIURI SI CATARGE Data inventarierii: 27.03.2025 Anul exploatării: 2025 Procedul de inventariere: FIR CU FIR Ciocan forma CIRCULARĂ nr.: BN1602 Accesibilitate: >1500								Informații privind N.T.S.M.				Grupa de specii		Nr. de arbori		Volum				
								Stâncării pe - (ha): Arbori putregăioși - (buc): 31 cu un volum de - (mc): 8.76 Iescarii - (buc): cu un volum de - (mc):				Rășinoase FAG Quercinee Diverse tari Diverse moi		225 48 30		147.22 46.22 13.85				
												Total:		303		207.29				
Specia		SORTARE DIMENSIONALĂ							Lemn lucru	Coajă	Lemn de foc		Volum brut							
		G1	G2	G3	M1	M2	M3	LS			Total	VF								
PALTIN DE MUNTE						0.03	0.01	0.01	0.04		0.23	0.02	0.27							
FRASIN		0.35	0.16		0.03	0.01			0.55	0.10	3.68	0.13	4.33							
FAG		2.68	5.12		1.06	0.84	0.46	0.11	10.27	0.59	35.36	2.81	46.22							
SCORUȘ PĂȘĂRESC						0.03	0.02	0.01	0.06	0.01	0.30	0.01	0.37							
MESTEACĂN			1.24		1.06	1.14	1.00	0.27	4.71	1.03	3.14	0.38	8.88							
MOLID		16.22	27.27	12.97	12.31	3.66		1.20	73.63	7.53	53.24	0.01	134.40							
BRAD		1.31	3.97	0.85	0.54	0.13		0.03	6.83	0.76	5.23		12.82							
TOTAL		20.56	37.76	13.82	15.00	5.84	1.49	1.62	96.09	10.02	101.18	3.36	207.29							
U.A.	Suprafață (ha)		Vârsta ani	Panta G	Semnțis utilizabil				Compoziție	H.	Total volum brut									
	Par cursă	UA			%	S. tot														
2	1.00	6.15	133	35.00						29.39										
3 B	3.00	8.81	98	35.00						57.99										
3 C	3.00	8.67	88	25.00						37.36										
3 E	1.00	5.11	143	30.00						15.46										
5 B	1.00	6.33	143	35.00						67.09										
U.A.	FA	BR	MO	PAM	FR	ME	SCP	Volum												
2	15.69	3.77	5.33	0.27	4.33			29.39												
3 B	15.77	2.44	39.31			0.47		57.99												
3 C			37.36					37.36												
3 E	10.14	4.50	0.82					15.46												
5 B	4.62	2.11	51.58			8.41	0.37	67.09												
Total	46.22	12.82	134.40	0.27	4.33	8.88	0.37	207.29												
U.A.	Specia	Diametre		Înălțimi		Vârsta	Vol. arb.	Nr. arb.	Creștere	Sortare dimensională							Coajă	Lemn foc		Volum brut
		dt	dgc	ht	hc					G1	G2	G3	M1	M2	M3	LS		Total	VF	
2	FA	33.73	33.73	17.80	17.80	133	1.05	15		0.58	1.46		0.15	0.11	0.07	0.01	0.13	13.18	0.94	15.69
	MO	32.67	32.67	22.17	22.17	133	0.89	6		0.10	0.43	0.09	0.08	0.02	0.01	0.07	4.53		5.33	
	PAM	22.00	22.00	16.00	16.00	133	0.27	1					0.03	0.01			0.23	0.02	0.27	
	FR	60.00	60.00	28.00	28.00	133	4.33	1		0.35	0.16		0.03	0.01			0.10	3.68	0.13	4.33
	BR	37.33	37.33	24.33	24.33	133	1.26	3		0.11	1.00	0.13	0.09	0.03			0.15	2.26		3.77
Total U.A.: 2									26	1.14	3.05	0.22	0.35	0.20	0.08	0.02	0.45	23.88	1.09	29.39
3 B	FA	33.43	33.43	17.64	17.64	98	1.13	14		1.03	1.41		0.25	0.19	0.12	0.03	0.17	12.57	0.91	15.77
	BR	36.00	36.00	24.50	24.50	98	1.22	2		0.60	0.88	0.24	0.16	0.03		0.01	0.21	0.31		2.44
	ME	30.00	30.00	18.00	18.00	98	0.47	1			0.02		0.02	0.01	0.01		0.01	0.40	0.02	0.47
	MO	29.57	34.08	22.58	22.58	98	0.77	51		3.21	4.19	1.69	1.45	0.43		0.15	1.11	27.08		39.31
Total U.A.: 3 B									68	4.84	6.50	1.93	1.88	0.66	0.13	0.19	1.50	40.36	0.93	57.99
3 C	FA					88														
	MO	27.15	30.32	21.60	21.60	88	0.61	61		3.59	8.72	4.48	4.38	1.20		0.40	2.38	12.21		37.36
Total U.A.: 3 C									61	3.59	8.72	4.48	4.38	1.20		0.40	2.38	12.21		37.36
3 E	FA	34.50	34.50	19.88	19.88	143	1.27	8		1.07	1.36		0.12	0.10	0.09	0.02	0.15	7.23	0.61	10.14
	BR	41.33	41.33	22.00	22.00	143	1.50	3		0.33	0.98	0.25	0.16	0.04		0.01	0.20	2.53		4.50
	MO	22.00	22.00	16.50	16.50	143	0.41	2			0.36	0.14	0.10	0.08		0.02	0.07	0.05		0.82
Total U.A.: 3 E									13	1.40	2.70	0.39	0.38	0.22	0.09	0.05	0.42	9.81	0.61	15.46
5 B	FA	26.18	26.18	14.64	14.64	143	0.42	11			0.89		0.54	0.44	0.18	0.05	0.14	2.38	0.35	4.62
	BR	35.00	35.00	23.00	23.00	143	1.05	2		0.27	1.11	0.23	0.13	0.03		0.01	0.20	0.13		2.11

Acesta este un document generat din aplicația SUMAL 2.0 Ocol

SCP	20.00	20.00	12.00	12.00	143	0.19	2						0.03	0.02	0.01	0.01	0.30	0.01	0.37
ME	22.56	22.56	17.16	17.16	143	0.34	25		1.22		1.04	1.13	0.99	0.27	1.02	2.74	0.36	8.41	
MO	25.28	29.15	20.00	20.00	143	0.54	95		9.32	13.57	6.57	6.30	1.93		0.62	3.90	9.37	0.01	51.58
Total U.A.: 5 B							135		9.59	16.79	6.80	8.01	3.56	1.19	0.96	5.27	14.92	0.73	67.09
Total General U.A.							303		20.56	37.76	13.82	15.00	5.84	1.49	1.62	10.02	101.18	3.36	207.29

Şef Ocol,

FLOREA FILIPOI



Întocmit,

Birou Fond Forestier,

Verificat,



MINISTERUL MEDIULUI, APELOR ȘI PĂDURILOR

**ORDIN****pentru aprobarea amenajamentului silvic al fondului forestier  
proprietate publică aparținând comunei Parva, Unitatea  
de Producție I Parva, județul Bistrița-Năsăud**

Având în vedere Referatul de aprobare nr. R/35.915 din 8.02.2024 al Direcției generale păduri și strategii în silvicultură,

în conformitate cu Avizul Comisiei tehnice de avizare pentru silvicultură din Ministerul Mediului, Apelor și Pădurilor nr. 343 din 16.11.2023 și ținând cont de Decizia nr. 728 din 30.10.2023, emisă de Agenția pentru Protecția Mediului Bistrița-Năsăud,

în temeiul prevederilor art. 22 alin. (1)<sup>2</sup> din Legea nr. 46/2008 — Codul silvic, republicată, cu modificările și completările ulterioare, ale art. 57 alin. (1), (4) și (5) din Ordonanța de urgență a Guvernului nr. 57/2019 privind Codul administrativ, cu modificările și completările ulterioare, precum și ale art. 13 alin. (4) din Hotărârea Guvernului nr. 43/2020 privind organizarea și funcționarea Ministerului Mediului, Apelor și Pădurilor, cu modificările și completările ulterioare,

**ministrul mediului, apelor și pădurilor emite următorul ordin:**

Art. 1. — Se aprobă amenajamentul silvic al fondului forestier proprietate publică aparținând comunei Parva, Unitatea de Producție I Parva, județul Bistrița-Năsăud, prevăzut în anexa\*) care face parte integrantă din prezentul ordin.

Art. 2. — Direcția generală păduri și strategii în silvicultură din cadrul Ministerului Mediului, Apelor și Pădurilor transmite prezentul ordin Primăriei Comunei Parva, care răspunde de aplicarea și respectarea prevederilor acestuia.

Art. 3. — Prezentul ordin se publică în Monitorul Oficial al României, Partea I.

p. Ministrul mediului, apelor și pădurilor,

**Ionuț Sorin Banciu,**  
secretar de stat

București, 27 februarie 2024.  
Nr. 429.

\*) Anexa se publică în Monitorul Oficial al României, Partea I, nr. 229 bis, care se poate achiziționa de la Centrul pentru relații cu publicul din șos. Panduri nr. 1, bloc P33, parter, sectorul 5, București.



CONFORM  
ORIGINAR

EDITOR: PARLAMENTUL ROMÂNIEI — CAMERA DEPUTAȚILOR



„Monitorul Oficial” R.A., Str. Parcului nr. 65, sectorul 1, București; 012329  
C.I.F. RO427282, IBAN: RO55RNCB0082006711100001 BCR  
și IBAN: RO12TREZ7005069XXX000531 DTCPMB (alocat numai persoanelor juridice bugetare)  
Tel. 021.318.51.29/150, fax 021.318.51.15, e-mail: marketing@ramo.ro, www.monitoruloficial.ro  
Adresa Centrului pentru relații cu publicul este: șos. Panduri nr. 1, bloc P33, sectorul 5, București; 050651.  
Tel. 021.401.00.73, 021.401.00.78, e-mail: concursurifp@ramo.ro, convocariaga@ramo.ro  
Pentru publicări, încărcăți actele pe site, la: <https://www.monitoruloficial.ro>, secțiunea Publicări.





**MINISTERUL MEDIULUI, APELOR ȘI PĂDURILOR**  
Comisia tehnică de avizare pentru silvicultură

**AVIZ CTAS nr. 343 din 16.11.2023**  
**pentru amenajamentul silvic al fondului forestier proprietate publică aparținând**  
**comunei Parva, Unitatea de Producție I Parva, județul Bistrița-Năsăud**

**1. Au participat la ședința de avizare:**

Președinte de ședință: Ionuț Sorin Banciu

Membri CTAS: Dănuț Iacob, Florin Achim, Adrian Vasile Rus, Marian Tudoran, Gabriel Duduman, Valeriu Buzea, Liviu Filip, Cristea Ioan, Gheorghe Gheorghiuță, Cristea Marius, Arăboaei Alexandru

**2. Din analiza făcută în cadrul ședinței de avizare a rezultat:**

- amenajamentul silvic al fondului forestier, proprietate publică aparținând comunei Parva, Unitatea de Producție I Parva, județul Bistrița-Năsăud, s-a elaborat de S.C. Green Forest Proiect, șef proiect ing. Neacșu Mircea, expert CTAP ing. Voican Eduard.

- amenajamentul silvic al fondului forestier, proprietate publică aparținând comunei Parva, Unitatea de Producție I Parva, județul Bistrița-Năsăud, a fost avizat cu procesul verbal CTAP nr. 6 din 24.07.2023, recepționat de beneficiar și verificat de Garda Forestieră Cluj.

- perioada de aplicare a amenajamentului silvic al fondului forestier, proprietate publică aparținând comunei Parva, Unitatea de Producție I Parva, județul Bistrița-Năsăud este în conformitate cu prevederile legale în vigoare.

**3. Cu ocazia examinării amenajamentului, Comisia a constatat următoarele:**

Documentele privind proprietatea: Titlul de proprietate nr. 5 din 20.11.2000.

Suprafața inclusă în amenajament este de 2208,50 ha, a făcut parte din O.S. Năsăud (U.P. II Rebra și U.P. III Parva) și are ca folosințe: păduri și terenuri destinate împăduririi sau reîmpăduririi – 2111,91 ha, terenuri afectate gospodăririi silvice – 11,19 ha și terenuri scoase temporar din fondul forestier – 85,40 ha (ocupații și litigii – 85,40 ha).

- Suprafața încadrată în grupa I funcțională este de 1259,26 ha;

- Suprafața încadrată în grupa a II a funcțională este de 852,65 ha.

- Structura fondului forestier (date medii):

compoziție: 74FA 21MO 2ME 1BR 1CA 1DT; vârsta medie: 83 ani; volumul la ha: 202 m<sup>3</sup>; consistența medie: 0,65; clasa de producție medie: III.4; indicele de creștere curentă: 4,4 m<sup>3</sup>/an/ha; fond lemnos total: 426563 m<sup>3</sup>.

Procesul de producție s-a organizat în următoarele subunități de gospodărire:

S.U.P. A – Codru regulat – sortimente obișnuite:.....833,07 ha;

S.U.P. M – Păduri supuse regimului de conservare deosebită:.....1250,85 ha;

S.U.P. O – Suprafețe de fond forestier validate, ce urmează a fi puse în posesie:.....27,99 ha.

Bazele de amenajare:

- regim: codru;

- compoziția țel: corespunzătoare tipului natural fundamental de pădure pentru arboretele exploatabile și compoziția țel la exploatabilitate pentru celelalte arborete;

- tratamente: tăieri progresive și tăieri succesive;

- exploatabilitatea: de protecție pentru arboretele încadrate în grupa I funcțională și tehnică pentru arboretele încadrate în grupa a II a funcțională;

- ciclu: S.U.P. A – 110 ani.

Posibilitatea:

- Posibilitatea de produse principale: 2400 m<sup>3</sup>/an;

- Volum de recoltat din produse secundare: 770 m<sup>3</sup>/an, din care rărituri 716 m<sup>3</sup>/an;

- Volum maxim posibil de extras prin lucrări de conservare: 2084 m<sup>3</sup>/an.



Handwritten signature in blue ink.



Lucrări prevăzute în deceniul în curs:

- asigurarea regenerării naturale: 293,45 ha;
- îngrijirea culturilor tinere: 46,75 ha;
- degajări: 24,58 ha;
- curățiri: 133,60 ha, 542 m<sup>3</sup>;
- rărituri: 389,34 ha, 7161 m<sup>3</sup>;
- tăieri de regenerare: 233,62 ha, 24000 m<sup>3</sup>, din care:
  - tăieri progresive: 227,76 ha, 23135 m<sup>3</sup>;
  - tăieri succesive: 5,86 ha, 865 m<sup>3</sup>.
- tăieri de igienă: 675,01 ha, 5982 m<sup>3</sup>;
- lucrări de conservare: 581,14 ha, 20842 m<sup>3</sup>;
- împăduriri: 54,85 ha.

**4. Concluzii rezultate:**

Se propune avizarea favorabilă a amenajamentului silvic al fondului forestier, proprietate publică aparținând comunei Parva, Unitatea de Producție I Parva, județul Bistrița-Năsăud, cu următoarele observații:

- beneficiarul a parcurs procedura legală de avizare de mediu, conform H.G. 1076/2004 privind stabilirea procedurii de realizare a evaluării de mediu pentru planuri și programe, obținând Decizia nr. 798/30.10.2023 emisă de Agenția pentru Protecția Mediului Bistrița-Năsăud;
- suprafața fondului forestier nu se suprapune pe Situri Natura 2000 sau alte arii naturale protejate.

**5. Comisia:**

**AVIZEAZĂ FAVORABIL**

**Amenajamentul silvic al fondului forestier proprietate publică aparținând comunei Parva, Unitatea de Producție I Parva, județul Bistrița-Năsăud**

**6. Difuzarea** prezentului aviz către toți factorii interesați se va face prin grija secretariatului CTAS din minister.

**Președinte CTAS,  
Secretar de Stat**

**Ionuț Sorin BANCIU**





# MINISTERUL MEDIULUI APELOR ȘI PĂDURILOR



## ORDIN

Nr. 1156/129.05.2024

pentru aprobarea amenajamentului silvic al fondului forestier proprietate publică aparținând comunei Poiana Ilvei, Unitatea de Producție I Poiana Ilvei, județul Bistrița-Năsăud

Având în vedere Referatul de aprobare nr. R/11487/14.05.2024 al Direcției Generale Păduri și Strategii în Silvicultură,

În conformitate cu Avizul Comisiei tehnice de avizare pentru silvicultură din Ministerul Mediului, Apelor și Pădurilor nr. 103/24.04.2024 și ținând cont de Avizul de mediu nr. 3/25.03.2024 emis de Agenția pentru Protecția Mediului Bistrița-Năsăud,

În temeiul prevederilor art. 22 alin. (1<sup>2</sup>) și alin. (1<sup>1</sup>) din Legea nr. 46/2008 - Codul silvic, republicată, cu modificările și completările ulterioare, ale art. 57 alin. (1), (4) și (5) din Ordonanța de urgență a Guvernului nr. 57/2019 privind Codul administrativ, cu modificările și completările ulterioare, precum și ale art. 13 alin. (4) din Hotărârea Guvernului nr. 43/2020 privind organizarea și funcționarea Ministerului Mediului, Apelor și Pădurilor, cu modificările și completările ulterioare,

ministrul mediului, apelor și pădurilor emite următorul

## ORDIN:

Art. 1. - Se aprobă amenajamentul silvic al fondului forestier proprietate publică aparținând comunei Poiana Ilvei, Unitatea de Producție I Poiana Ilvei, județul Bistrița-Năsăud.

Art. 2. - Direcția Generală Păduri și Strategii în Silvicultură din cadrul Ministerului Mediului, Apelor și Pădurilor transmite prezentul ordin Primăriei comunei Poiana Ilvei, care răspunde de aplicarea și respectarea prevederilor acestuia.

Art. 3. - Prezentul ordin s-a întocmit în 3 exemplare, două pentru emitent, iar al treilea pentru Primăria comunei Poiana Ilvei.

Art. 4. - După intrarea în vigoare a amenajamentului silvic, acesta se publică, în integralitatea lui, de către autoritatea publică centrală care răspunde de silvicultură pe site-ul acesteia.

MINISTRUL MEDIULUI, APELOR ȘI PĂDURILOR

Mircea FECHET



CONFORM CU ORIGINALUL





# MINISTERUL MEDIULUI, APELOR ȘI PĂDURILOR

Comisia tehnică de avizare pentru silvicultură

AVIZ CTAS nr. 103 din 24.04.2024

pentru amenajamentul silvic al fondului forestier proprietate publică aparținând  
comunei Poiana Ilvei, Unitatea de Producție I Poiana Ilvei, județul Bistrița-Năsăud

## 1. Au participat la ședința de avizare:

Președinte de ședință: Dănuț Iacob

Membri CTAS: Ciprian Bădescu, Florin Achim, Marian Tudoran, Ștefan Tamaș, Banu Constantin, Petre Marcu, Gabriel Duduman, Ferko Jenő, Gheorghe Gheorghită, Marius Cristea, Alexandru Arăboaei

## 2. Din analiza făcută în cadrul ședinței de avizare a rezultat:

- amenajamentul silvic al fondului forestier, proprietate publică aparținând comunei Poiana Ilvei, Unitatea de Producție I Poiana Ilvei, județul Bistrița-Năsăud, s-a elaborat de S.C. Green Forest Proiect SRL București, șef proiect ing. Neacșu Mircea, expert CTAP ing. Voican Eduard.

- amenajamentul silvic al fondului forestier, proprietate publică aparținând comunei Poiana Ilvei, Unitatea de Producție I Poiana Ilvei, județul Bistrița-Năsăud, a fost avizat cu procesul verbal CTAP nr. 2 din 06.06.2023, recepționat de beneficiar și verificat de Garda Forestieră Cluj.

- amenajamentul silvic al fondului forestier, proprietate publică aparținând comunei Poiana Ilvei, Unitatea de Producție I Poiana Ilvei, județul Bistrița-Năsăud intră în vigoare la data aprobării acestuia prin ordin al conducătorului autorității publice centrale care răspunde de silvicultură și este valabil până la data de 31 decembrie a anului al zecelea sau, după caz, al anului al cincilea, începând cu anul în care a avut loc ședința de preavizare a soluțiilor tehnice.

## 3. Cu ocazia examinării amenajamentului, Comisia a constatat următoarele:

Documentele privind proprietatea: Cărțile Funciare nr. 26900, 26906, 27093, 27105, 27133, 27466, 27533, 27647, 28203, 28222, 28224, 28295, 28319, 28479, 28522, 28924, 28962, 28991 din 08.08.2022, Titlurile de proprietate nr. 1597 din 21.10.2002, nr. 1688 din 07.12.2002 și nr. 452573 din 09.06.2004 și Decizia prefectului nr. 352 din 08.11.1991.

Suprafața inclusă în amenajament este de 1614,41 ha, a făcut parte din O.S. Ilva Mică (U.P. I Măgura), O.S. Rodna (U.P. VI Cobășel și U.P. VII Zmeu Gagii) și din pășunea împădurită aparținând comunei Poiana Ilvei (28,70 ha) și are ca folosințe: păduri și terenuri destinate împăduririi sau reîmpăduririi – 1605,02 ha din care terenuri de reîmpădurit – 21,69 ha, terenuri afectate gospodăririi silvice – 0,52 ha, terenuri neproductive – 2,46 ha și terenuri scoase temporar din fondul forestier – 6,41 ha (ocupații și litigii – 6,41 ha).

- Suprafața încadrată în grupa I funcțională este de 1197,90 ha;

- Suprafața încadrată în grupa a II a funcțională este de 407,12 ha.

- Structura fondului forestier (date medii):

compoziție: 45FA 44MO 3BR 2CA 2ME 2DT 1PAM 1DM; vârsta medie: 84 ani; volumul la ha: 255 m<sup>3</sup>; consistența medie: 0,67; clasa de producție medie: III.1; indicele de creștere curentă: 5,2 m<sup>3</sup>/an/ha; fond lemnos total: 403286 m<sup>3</sup>.

### Procesul de producție s-a organizat în următoarele subunități de gospodărire:

S.U.P. A – Codru regulat – sortimente obișnuite: .....732,39 ha;

S.U.P. M – Păduri supuse regimului de conservare deosebită:.....548,10 ha;

S.U.P. E – Păduri supuse regimului de ocrotire integrală.....302,84 ha.

### Bazele de amenajare:

- regim: codru;

- compoziția țel: corespunzătoare tipului natural fundamental de pădure pentru arboretele exploatabile și compoziția țel la exploatabilitate pentru celelalte arborete;

- tratamente: tăieri progresive și tăieri succesive;

- exploatabilitatea: de protecție pentru arboretele încadrate în grupa I funcțională și tehnică pentru arboretele încadrate în grupa a II a funcțională;

- ciclu: S.U.P. A – 110 ani.

CONFORM CU  
ORIGINALUL





Posibilitatea:

- Posibilitatea de produse principale: 1760 m<sup>3</sup>/an;
- Volum de recoltat din produse secundare: 584 m<sup>3</sup>/an, din care rărituri 558 m<sup>3</sup>/an;
- Volum maxim posibil de extras prin lucrări de conservare: 871 m<sup>3</sup>/an.

Lucrări prevăzute în deceniul în curs:

- asigurarea regenerării naturale: 83,95 ha;
- îngrijirea culturilor tinere: 765,05 ha;
- degajări: 13,56 ha;
- curățiri: 85,58 ha, 256 m<sup>3</sup>;
- rărituri: 219,70 ha, 5581 m<sup>3</sup>;
- tăieri de regenerare: 157,89 ha, 17600 m<sup>3</sup>, din care:
  - tăieri progresive: 75,32 ha, 7551 m<sup>3</sup>;
  - tăieri succesive: 82,57 ha, 10049 m<sup>3</sup>.
- tăieri de igienă: 564,88 ha, 4674 m<sup>3</sup>;
- lucrări de conservare: 188,35 ha, 8708 m<sup>3</sup>;
- împăduriri: 99,44 ha.

**4. Concluzii rezultate:**

Se propune avizarea favorabilă a amenajamentului silvic al fondului forestier, proprietate publică aparținând comunei Poiana Ilvei, Unitatea de Producție I Poiana Ilvei, județul Bistrița-Năsăud, cu următoarele observații:

- beneficiarul a parcurs procedura legală de avizare de mediu, conform H.G. 1076/2004/H.G. 236/2023 privind stabilirea procedurii de realizare a evaluării de mediu pentru planuri și programe, obținând Avizul de mediu nr. 3/25.03.2024 emis de Agenția pentru Protecția Mediului Bistrița-Năsăud;

- suprafața fondului forestier se situează parțial pe Siturile Natura 2000 ROSCI125 Munții Rodnei (443,03 ha – 27%), ROSPA0085 Munții Rodnei (1009,15 ha – 63%), Parcul National Munții Rodnei (362,19 ha – 22%) și RONPA0236 Peștera din Valea Cobășelului (5,62 ha – 0,3%).

**5. Comisia:**

**AVIZEAZĂ FAVORABIL**

**Amenajamentul silvic al fondului forestier proprietate publică aparținând comunei Poiana Ilvei, Unitatea de Producție I Poiana Ilvei, județul Bistrița-Năsăud**

**6. Difuzarea** prezentului aviz către toți factorii interesați se va face prin grija secretariatului CTAS din minister.

**Președinte CTAS,  
Secretar de Stat**

**Ionuț Sorin BANCUI**



**CONFORM CU  
ORIGINALUL**





UP 1 PARVA

DESCRIEREA STATIONII SI ARBORETULUI										ELM ARB	P R P	M R E G	V A R S T A A N I	D M C M	H M M	C L P	A M E S T E C	E L A G A J	P R O V E N I E N T A	V I T A L I	DENS		V O L U M		CRES		
																					CONS	MC/ HA	MC/ UA	MC/ HA			
30M1 1.07 HA GF: SUP: TS: TP: SOL: framintat EXPOZITIE: INC: ALTITUDINE: 900 M LITIERA: continua-groasa TIP FLORA: COMP.ACTUALA: COMP.TEL: SORT: FA Gros si mijl.,cherestea VARSTA EXPL.: SEM.UTIL: SUBARBORET: DATE COMPL.: POL: ERZ: LUCRARI EXEC.: LUCRARI PROP.:																											
TOTAL																											
30M2 0.76 HA GF: SUP: TS: TP: SOL: framintat EXPOZITIE: INC: ALTITUDINE: 900 M LITIERA: continua-groasa TIP FLORA: COMP.ACTUALA: COMP.TEL: SORT: FA Gros si mijl.,cherestea VARSTA EXPL.: SEM.UTIL: SUBARBORET: DATE COMPL.: POL: ERZ: LUCRARI EXEC.: LUCRARI PROP.:																											
TOTAL																											
31 A 5.86 HA GF: 2 - 1C SUP: A TS: 4420 TP: 4114 SOL: 3101 Versant ondulat EXPOZITIE: SE INC: 25 G ALTITUDINE: 750 - 900 M LITIERA: continua-normala TIP FLORA: Asperula-Dentaria Natural fundamental prod. mij. relativ-plurien COMP.ACTUALA: 10 FA COMP.TEL: 9FA 1 DT SORT: FA Gros si mijl.,cherestea VARSTA EXPL.: 110 ani SEM.UTIL: 10FA 10 ani 0.4S mixt SUBARBORET: DATE COMPL.: Alte date complement. POL: ERZ: LUCRARI EXEC.: 2013-T.igiena LUCRARI PROP.: T.SUCESIVE(dezvoltare) INGRIJIREASEMINTISULUI										FA	5	IN	150	52	30	3	M	.5	RN	N	0.25	150	879	0.7			
FA	5	IN	105	38	27	3	M	.5	RN	N	0.25	134	785	1.6													
TOTAL													150				3				0.5	284	1664	2.3			
31 B 1.18 HA GF: 2 - 1C SUP: O TS: 4420 TP: 4114 SOL: 3101 Versant ondulat EXPOZITIE: SE INC: 25 G ALTITUDINE: 750 M LITIERA: continua-normala TIP FLORA: Asperula-Dentaria Natural fundamental prod. mij. relativ-plurien COMP.ACTUALA: 10 FA COMP.TEL: 9FA 1 DT SORT: FA Gros si mijl.,cherestea VARSTA EXPL.: 110 ani SEM.UTIL: 10FA 10 ani 0.4S mixt SUBARBORET: DATE COMPL.: Alte date complement. POL: ERZ: LUCRARI EXEC.: LUCRARI PROP.: T.IGIENA(T.progresive declII)										FA	5	IN	150	54	29	3	M	.5	RN	N	0.35	196	231	1.0			
FA	5	IN	105	38	26	3	M	.5	RN	N	0.35	164	194	2.2													
TOTAL													105				3				0.7	360	425	3.2			



CONFORM CU ORIGINALUL

*[Handwritten signature]*

UP 1 PARVA

DESCRIEREA STATIONII SI ARBORETULUI														ELM	P	M	VAR	DM	HM	C	A	EL	PROVE	VI	DENS		VOLUM		CRES
																									ARB	R	RE	STA	
32 3.58 HA GF: 2 - 1C SUP: A TS: 4420 TP: 4114 SOL: 3101 Versant ondulat EXPOZITIE: S INC: 30 G ALTITUDINE: 650 - 970 M LITIERA: continua-normala TIP FLORA: Asperula-Dentaria Natural fundamental prod. mij. relativ-plurien COMP.ACTUALA: 10 FA COMP.TEL: 10FA SORT: FA Gros si mijl.,cherestea VARSTA EXPL.: 110 ani SEM.UTIL: SUBARBORET: DATE COMPL.: Alte date complement. POL: ERZ: LUCRARI EXEC.: 2014-T.igiena 2015-T.igiena LUCRARI PROP.: T.IGIENA(T.progresive decII)														FA	1	LT	140	54	27	3	M	.6	RN	N	0.07	35	125	0.2	
														FA	9	IN	105	36	25	3		.5	RN	N	0.63	277	992	4.0	
														TOTAL			105								0.7	312	1117	4.2	
34 A 5.62 HA GF: 2 - 1C SUP: A TS: 4420 TP: 4114 SOL: 3101 Versant inferior ondulat EXPOZITIE: SV INC: 35 G ALTITUDINE: 550 - 700 M LITIERA: continua-subtire TIP FLORA: Aspanula-Oxalis Natural fundamental prod. mij. relativ-echien COMP.ACTUALA: 3 MO 4 FA 1 ME 2 CA COMP.TEL: 6FA 4 MO SORT: MO Gros,cherestea VARSTA EXPL.: 110 ani SEM.UTIL: SUBARBORET: DATE COMPL.: Alte date complement. POL: ERZ: LUCRARI EXEC.: LUCRARI PROP.: RARITURI														MO	3	P	40	18	13	3	M	.2	NEC	N	0.24	56	315	3.4	
														FA	4	IN	40	14	9	3	M	.2	RN	N	0.32	29	163	3.2	
														ME	1	IN	40	16	10	3	M	.2	RN	N	0.08	6	34	0.6	
														CA	2	IN	40	12	9	3	M	.2	RN	N	0.16	12	67	1.4	
														TOTAL			40								0.8	103	579	8.6	
34 B 3.65 HA GF: 2 - 1C SUP: A TS: 4420 TP: 4114 SOL: 3101 Versant ondulat EXPOZITIE: SV INC: 28 G ALTITUDINE: 780 M LITIERA: continua-subtire TIP FLORA: Asperula-Dentaria Natural fundamental subprod. relativ-echien COMP.ACTUALA: 6 FA 1 ME 3 CA COMP.TEL: 9FA 1 DT SORT: FA Mijl. si gros,cherestea VARSTA EXPL.: 110 ani SEM.UTIL: SUBARBORET: DATE COMPL.: Alte date complement. POL: ERZ: LUCRARI EXEC.: LUCRARI PROP.: T.IGIENA														FA	6	P	50	18	14	4		.3	NEC	N	0.42	75	274	3.4	
														ME	1	IN	50	24	15	4	M	.3	RN	N	0.07	11	40	0.4	
														CA	3	IN	50	20	13	4	M	.3	RN	N	0.21	28	102	1.5	
														TOTAL			50								0.7	114	416	5.3	
34 C 1.03 HA GF: 2 - 1C SUP: O TS: 4420 TP: 4114 SOL: 3101 Versant ondulat EXPOZITIE: SV INC: 28 G ALTITUDINE: 700 M LITIERA: continua-subtire TIP FLORA: Asperula-Dentaria Natural fundamental subprod. relativ-echien COMP.ACTUALA: 6 FA 1 ME 3 CA COMP.TEL: 9FA 1 DT SORT: FA Mijl. si gros,cherestea VARSTA EXPL.: 110 ani SEM.UTIL: SUBARBORET: DATE COMPL.: POL: ERZ: LUCRARI EXEC.: LUCRARI PROP.: T.IGIENA														FA	6	P	50	18	14	4		.3	NEC	N	0.42	75	77	3.4	
														ME	1	IN	50	24	15	4	M	.3	RN	N	0.07	11	11	0.4	
														CA	3	IN	50	20	13	4	M	.3	RN	N	0.21	28	29	1.5	
														TOTAL			50								0.7	114	117	5.3	



CONFORM CU ORIGINALUL

*[Handwritten signature]*



UP I POIANA ILVEI

16.1. Evidente privind descrierea unităților amenajiste

DESCRIEREA STATIUNII SI ARBORETULUI														ELM ARB	P R	M RE	VAR STA	DM CM	HM M	C L	A MES	EL AG	PROVE NIENTA	VI TA	DENS		VOLUM		CRES
																									CONS	MC/ HA	MC/ UA	MC/ HA	
2 6.15 HA GF: 1-5R SUP: A TS: 3332 TP: 4113 SOL: 3206 Versant mijlociu ondulat EXPOZITIE: SE INC: 35 G ALTITUDINE: 800 - 1250 M LITIERA: continua-normala TIP FLORA: Asperula-Dentaria Natural fundamental prod. mij. relativ-plurien COMP.ACTUALA: 1 MO 1 BR 8 FA COMP.TEL: 3MO 3 BR 4 FA SORT: MO Gros.cherestea VARSTA EXPL.: 110 ani SEM.UTIL: 2MO 2 BR 6 FA 5 ani 0.3S mixt SUBARBORET: DATE COMPL.: Alte date complement. POL: ERZ: LUCRARI EXEC.: 2014-T.produse accidentale 2020-T.produse accidentale LUCRARI PROP.: T.IGIENA(T.progresive declII)														MO	1	IN	130	52	35	3	I	.6	RN	N	0.06	55	338	0.3	
														BR	1	IN	130	56	35	3	I	.6	RN	N	0.06	58	357	0.4	
														FA	8	IN	130	50	33	3		.6	RN	N	0.48	333	2048	1.9	
														TOTAL			130								0.6	446	2743	2.6	
DESCRIEREA STATIUNII SI ARBORETULUI														ELM ARB	P R	M RE	VAR STA	DM CM	HM M	C L	A MES	EL AG	PROVE NIENTA	VI TA	DENS		VOLUM		CRES
																									CONS	MC/ HA	MC/ UA	MC/ HA	
3 A 8.34 HA GF: 1-5R SUP: A TS: 3332 TP: 4113 SOL: 3206 Versant mijlociu ondulat EXPOZITIE: SE INC: 35 G ALTITUDINE: 1000 - 1200 M LITIERA: continua-normala TIP FLORA: Asperula-Dentaria Natural fundamental prod. mij. relativ-echien COMP.ACTUALA: 6 FA 3 MO 1 BR COMP.TEL: 6FA 3 MO 1 BR SORT: FA Gros si mijl.,cherestea VARSTA EXPL.: 110 ani SEM.UTIL: SUBARBORET: DATE COMPL.: Alte date complement. POL: ERZ: LUCRARI EXEC.: 2013-T.progresive(racordare) 2016-T.progresive(racordare) LUCRARI PROP.: INGRUIREA SEMINTISULULIMP														FA	6	IN	10						RN	N	0.42			1.0	
														MO	3	P	5					3	PC	NEC	N	0.21		0.4	
														BR	1	IN	10					3	M	RN	N	0.07		0.2	
														TOTAL			10									0.7		1.6	
DESCRIEREA STATIUNII SI ARBORETULUI														ELM ARB	P R	M RE	VAR STA	DM CM	HM M	C L	A MES	EL AG	PROVE NIENTA	VI TA	DENS		VOLUM		CRES
																									CONS	MC/ HA	MC/ UA	MC/ HA	
3 B 8.81 HA GF: 1-5R SUP: A TS: 3332 TP: 4113 SOL: 3206 Versant mijlociu ondulat EXPOZITIE: SE INC: 35 G ALTITUDINE: 1100 - 1300 M LITIERA: continua-normala TIP FLORA: Asperula-Dentaria Natural fundamental prod. mij. relativ-plurien COMP.ACTUALA: 5 FA 4 MO 1 BR COMP.TEL: 5FA 4 MO 1 BR SORT: FA Gros si mijl.,cherestea VARSTA EXPL.: 110 ani SEM.UTIL: SUBARBORET: DATE COMPL.: Alte date complement. POL: ERZ: LUCRARI EXEC.: 2015-T.produse accidentale 2020-T.produse accidentale LUCRARI PROP.: T.IGIENA(T.progresive declII)														FA	4	IN	95	38	26	3	M	.6	RN	N	0.28	131	1154	2.1	
														FA	1	IN	65	26	23	3	I	.6	RN	N	0.07	27	238	0.7	
														MO	4	IN	95	40	28	3	I	.6	RN	N	0.28	194	1709	2.2	
														BR	1	IN	95	42	28	3	I	.6	RN	N	0.07	50	441	0.6	
														TOTAL			95									0.7	402	3542	5.6
DESCRIEREA STATIUNII SI ARBORETULUI														ELM ARB	P R	M RE	VAR STA	DM CM	HM M	C L	A MES	EL AG	PROVE NIENTA	VI TA	DENS		VOLUM		CRES
																									CONS	MC/ HA	MC/ UA	MC/ HA	
3 C 8.67 HA GF: 1-5R SUP: A TS: 3332 TP: 1341 SOL: 3206 Versant superior ondulat EXPOZITIE: SE INC: 25 G ALTITUDINE: 1250 - 1300 M LITIERA: continua-normala TIP FLORA: Asperula-Dentaria Natural fundamental prod. mij. echien COMP.ACTUALA: 10 MO COMP.TEL: 8MO 1 BR 1 LA SORT: MO Gros.cherestea VARSTA EXPL.: 85 ani SEM.UTIL: 10MO 5 ani 0.3S mixt SUBARBORET: DATE COMPL.: Doborituri frecvente Rupturi frecvente Alte date complement. POL: ERZ: LUCRARI EXEC.: 2020-T.produse accidentale 2022-T.produse accidentale LUCRARI PROP.: T.PROGRESIVE(racordare)IMPAD INGRUIREA SEMINTISULULIMP														MO	10	IN	85	38	25	3		.5	RN	N	0.10	18	156	0.9	
														TOTAL			85									0.1	18	156	0.9



CONFORM CU ORIGINALUL

*[Handwritten signature]*



UP I POIANA ILVEI

DESCRIEREA STATIUNII SI ARBORETULUI														ELM	P	M	VAR	DM	HM	C	A	EL	PROVE	VI	DENS	VOLUM			CRES
														ARB	R	RE	STA	CM	M	L	MES	AG	NIENTA	TA	CONS	MC/	MC/	MC/	
															P	GE	ANI			P	TEC	AJ		LI		HA	UA	HA	
3 D 2.28 HA GF: 1-2C 5R SUP: M TS: 2332 TP: 1121 SOL: 4101 Versant superior ondulat EXPOZITIE: SE INC: 20 G ALTITUDINE: 1400 M LITIERA: continua-normala TIP FLORA: Asperula-Dentaria Artificial de prod. mij. relativ-echien COMP.ACTUALA: 10 MO COMP.TEL: 10MO SORT: MO Gros,cherestea SEM.UTIL: SUBARBORET: DATE COMPL.: Alte date complement. POL: LUCRARI EXEC.: LUCRARI PROP.: RARITURI														MO	10	P	45	28	18	3		.3	NEC	N	0.80	302	689	11.4	
														TOTAL			45				3				0.8	302	689	11.4	
3 E 5.11 HA GF: 1-5R SUP: A TS: 3332 TP: 4113 SOL: 3206 Versant mijlociu ondulat EXPOZITIE: SE INC: 30 G ALTITUDINE: 1200 - 1300 M LITIERA: continua-normala TIP FLORA: Asperula-Dentaria Natural fundamental prod. mij. relativ-plurien COMP.ACTUALA: 7 FA 1 MO 2 BR COMP.TEL: 4MO 4 BR 2 FA SORT: FA Gros si mijl.,cherestea SEM.UTIL: 2MO 2 BR 6 FA 5 ani 0.4S mixt SUBARBORET: DATE COMPL.: Alte date complement. POL: LUCRARI EXEC.: LUCRARI PROP.: T.PROGRESIVE(punere lumina) INGRUIREA SEMINTISULUI														FA	1	IN	190	68	30	3	I	.6	RN	N	0.05	30	153	0.1	
														FA	6	IN	140	44	30	3		.6	RN	N	0.30	178	910	0.9	
														MO	1	IN	140	48	34	3	I	.6	RN	N	0.05	44	225	0.2	
														BR	2	IN	140	50	34	3	I	.6	RN	N	0.10	93	475	0.6	
														TOTAL			140					3			0.5	345	1763	1.8	
3 F 4.29 HA GF: 1-5R SUP: A TS: 3332 TP: 4113 SOL: 3206 Versant mijlociu ondulat EXPOZITIE: SE INC: 20 G ALTITUDINE: 1200 - 1250 M LITIERA: intrerupta-subtire TIP FLORA: Asperula-Dentaria Natural fundamental prod. mij. relativ-echien COMP.ACTUALA: 5 MO 2 BR 3 FA COMP.TEL: 6MO 2 BR 1 FA 1 LA SORT: MO Gros,cherestea SEM.UTIL: SUBARBORET: DATE COMPL.: Alte date complement. POL: LUCRARI EXEC.: 2020-T.progresive(racordare) LUCRARI PROP.: DEGAJARI CURATIRI														MO	3	IN	10	2	2	3	M		RN	N	0.27	3	13	0.9	
														BR	2	IN	10		1	3	M		RN	N	0.18	1	4	0.4	
														FA	3	IN	10		2	3	M		RN	N	0.27	2	9	0.6	
														MO	2	P	5		1	3	M		NEC	N	0.18	1	4	0.3	
														TOTAL			10					3			0.9	7	30	2.2	
4 8.08 HA GF: 1-5R SUP: A TS: 3332 TP: 4113 SOL: 3206 Versant mijlociu ondulat EXPOZITIE: SE INC: 35 G ALTITUDINE: 900 - 1100 M LITIERA: continua-normala TIP FLORA: Asperula-Dentaria Natural fundamental prod. mij. relativ-plurien COMP.ACTUALA: 6 FA 1 MO 2 MO 1 BR COMP.TEL: 6FA 3 MO 1 BR SORT: FA Gros si mijl.,cherestea SEM.UTIL: SUBARBORET: DATE COMPL.: Alte date complement. POL: LUCRARI EXEC.: 2017-T.produce accidentale 2020-T.produce accidentale LUCRARI PROP.: T.IGIENA														FA	2	IN	140	54	30	3	I	.5	RN	N	0.12	71	574	0.3	
														FA	4	IN	80	32	25	3	I	.5	RN	N	0.24	105	848	2.1	
														MO	1	IN	140	56	31	3	I	.5	RN	N	0.06	47	380	0.3	
														MO	2	IN	90	38	26	3	I	.5	RN	N	0.12	76	614	1.0	
														BR	1	IN	100	38	26	3	I	.5	RN	N	0.06	39	315	0.5	
														TOTAL			80					3			0.6	338	2731	4.2	



CONFORM CU ORIGINALA



UP I POIANA ILVEI

DESCRIEREA STATIUNII SI ARBORETULUI														ELM ARB	P R P	M R E P	VAR STA ANI	DM CM	HM M	C L P	A MES TEC	EL AG AJ	PROVE NIENTA	VI TA LI	DENS			VOLUM			CRES
																									CONS	MC/ HA	MC/ UA	MC/ HA			
5 A 5.77 HA GF: 1-2A 5R SUP: M TS: 3332 TP: 4113 SOL: 3206 Versant mijlociu ondulat EXPOZITIE: SE INC: 45 G ALTTUDINE: 950 - 1250 M LITIERA: continua-normala TIP FLORA: Asperula-Dentaria Natural fundamental prod. mij. relativ-echien COMP.ACTUALA: 7 MO 2 FA 1 BR COMP.TEL: 7 MO 2 FA 1 BR SORT: MO Gros,cherestea VARSTA EXPL.:  SEM.UTIL: SUBARBORET: DATE COMPL.: Alte date complement.  POL: ERZ: LUCRARI EXEC.: 2015-T.produse accidentale 2020-T.produse accidentale LUCRARI PROP.: T.IGIENA														MO	7	IN	100	44	31	3		.6	RN	N	0.42	332	1916	2.9			
														FA	2	IN	100	38	27	3	M	.6	RN	N	0.12	60	346	0.8			
														BR	1	IN	100	42	30	3	M	.6	RN	N	0.06	47	271	0.5			
TOTAL																									0.6	439	2533	4.2			
5 B 6.33 HA GF: 1-5R SUP: TS: 2332 TP: 1121 SOL: 4101 Versant superior ondulat EXPOZITIE: SE INC: 35 G ALTTUDINE: 1250 - 1450 M LITIERA: continua-subtire TIP FLORA: Asperula-Dentaria Artificial de prod. mij. echien COMP.ACTUALA: COMP.TEL: 8 MO 1 PAM 1 LA SORT: MO Gros,cherestea VARSTA EXPL.:  SEM.UTIL: SUBARBORET: DATE COMPL.: Alte date complement.  POL: ERZ: LUCRARI EXEC.: 2022-T.produse accidentale  LUCRARI PROP.: IMPADURIRI(fara T de reg)																															
TOTAL																															
5 C 1.63 HA GF: 1-2C 5R SUP: M TS: 2332 TP: 1121 SOL: 4101 Versant superior ondulat EXPOZITIE: E INC: 25 G ALTTUDINE: 1400 M LITIERA: continua-subtire TIP FLORA: Asperula-Dentaria Artificial de prod. mij. relativ-echien COMP.ACTUALA: 10 MO COMP.TEL: 10 MO SORT: MO Gros,cherestea VARSTA EXPL.:  SEM.UTIL: SUBARBORET: DATE COMPL.: Alte date complement.  POL: ERZ: LUCRARI EXEC.:  LUCRARI PROP.: RARITURI														MO	10	P	45	28	18	3		.3	NEC	N	0.80	302	492	11.4			
TOTAL																										0.8	302	492	11.4		
6 A 8.36 HA GF: 1-5R SUP: A TS: 3332 TP: 4113 SOL: 3206 Versant inferior ondulat EXPOZITIE: SE INC: 35 G ALTTUDINE: 950 - 1250 M LITIERA: continua-normala TIP FLORA: Asperula-Dentaria Natural fundamental prod. mij. relativ-echien COMP.ACTUALA: 6 MO 2 FA 2 BR COMP.TEL: 8 MO 1 PAM 1 LA SORT: MO Gros,cherestea VARSTA EXPL.: 110 ani  SEM.UTIL: SUBARBORET: DATE COMPL.: Dob. destul de frecv. Atac slab de daunatori Alte date complement.  POL: ERZ: LUCRARI EXEC.: 2014-T.produse accidentale 2020-T.produse accidentale LUCRARI PROP.: T.IGIENA(T.progresive declII)														MO	6	IN	100	40	26	3		.4	RN	N	0.36	227	1898	2.5			
														FA	2	IN	100	36	24	3	M	.4	RN	N	0.12	49	410	0.8			
														BR	2	IN	100	38	25	3	M	.4	RN	N	0.12	74	619	1.0			
TOTAL																												0.6	350	2927	4.3



CONFORM  
ORIGINALUL

*[Handwritten signature]*



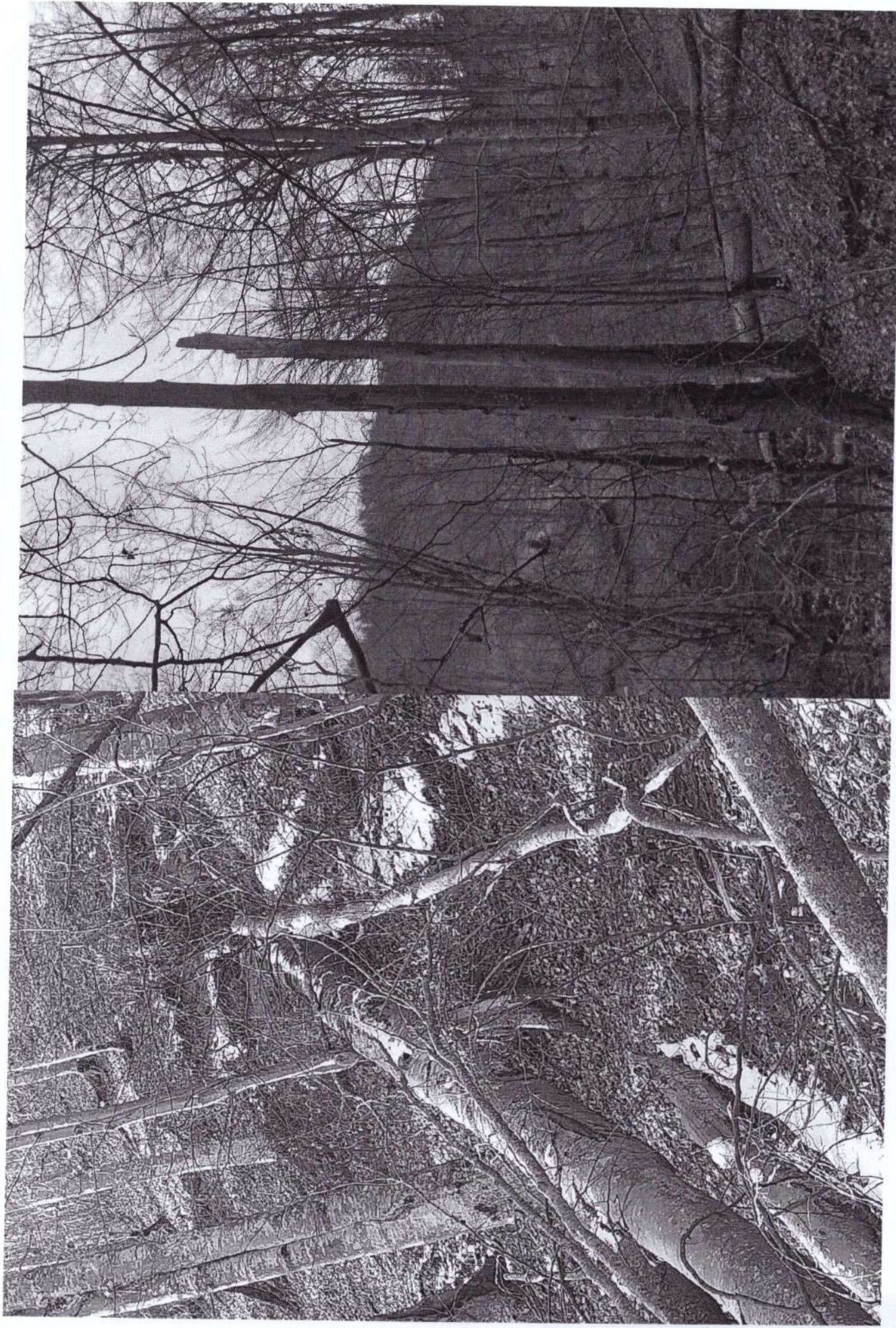

Fotografie cu arbori ruptți și doborâți din UP I Parva, ua 31A





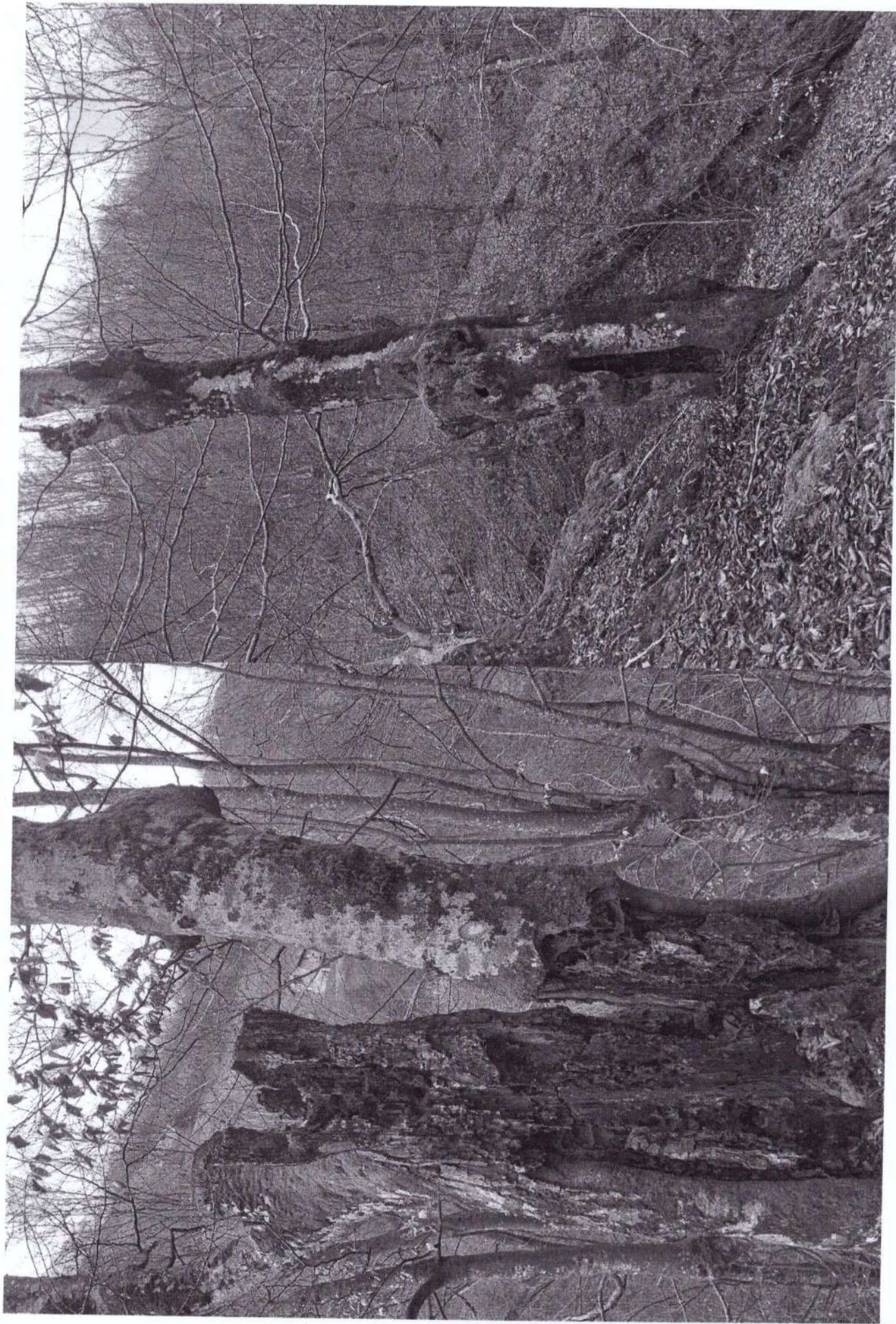

Fotografie cu arbori afectați de putregai din UP I Parva, ua 32







Fotografii cu arbori rupți și uscați din UP I Poiana Ilvei, ua 2





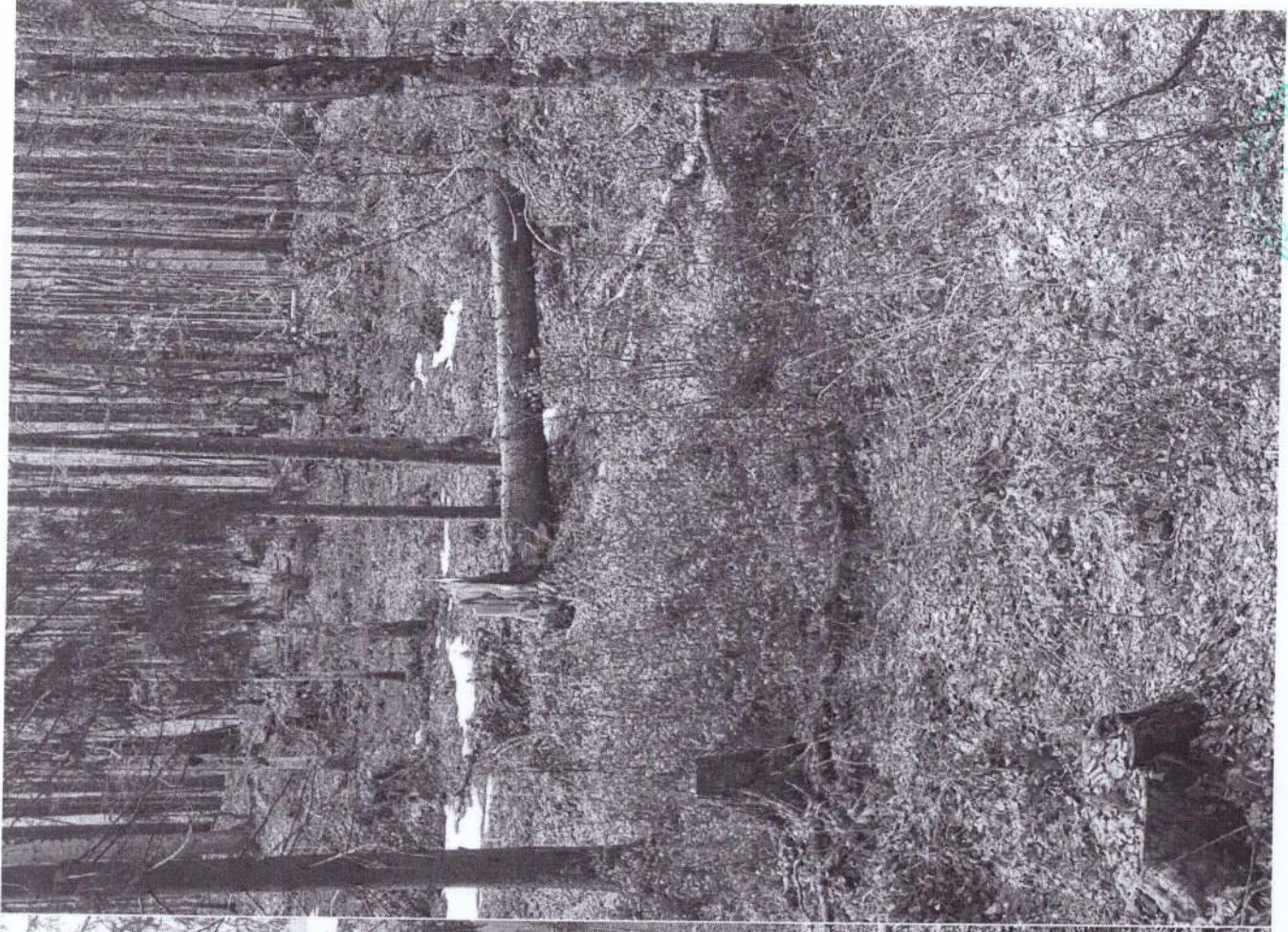

Fotografii cu arbori ruptii din UP I Poiana Ilvei, ua 3B

REGIA  
IZVORUL  
SCOSEȘULUI MARE  
RA  
SANT, JUDE  
N 8



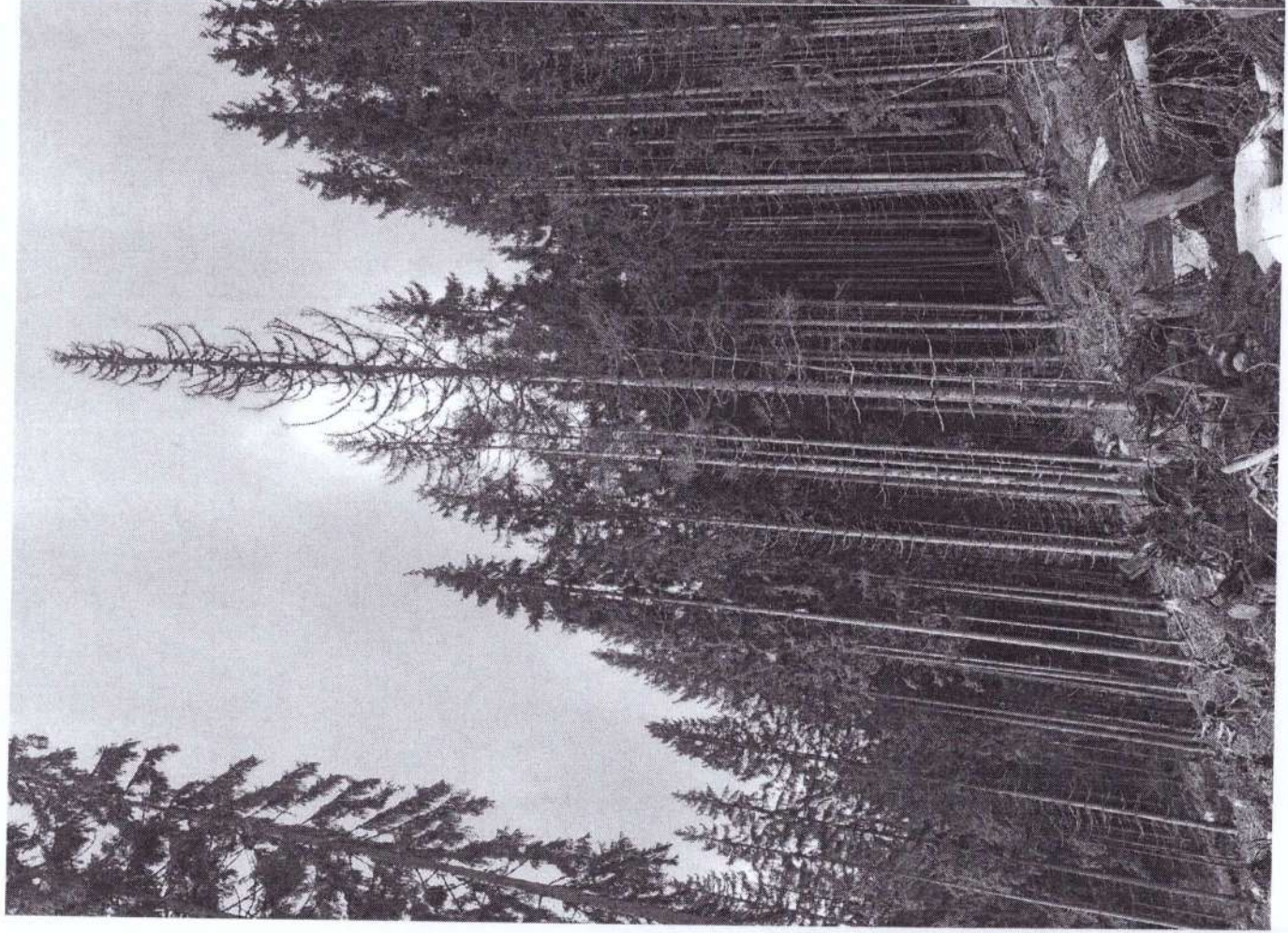

Fotografii cu arbori ruptți și uscați din UP I Poiana Ilvei, ua 3C





Fotografie cu arbori rupți și uscați din UP I Poiana Ilvei, ua 5B

