



Contează pentru viitor!

REGIA NAȚIONALĂ A PĂDURILOR - ROMSILVA

DIRECTIA SILVICA BISTRITA-NASAUD

Str.Gen.Grigore Balan nr. 21

OCOLUL SILVIC BECLEAN

Str.Trandafirilor nr.10,loc.Beclean,Jud.Bistrita-Nasaud

ONRC: J06/156/1991;CUI.RO1590120

Telefon: 0040/ 263/ 343084; Fax: 0040/ 263/ 343084

E-mail: beclean@bistrita.rosilva.ro; Pagina web: www.rosilva.ro

Nr. 2002 /S.A./ 25.05.2025

NOTIFICARE CATRE GARDA FORESTIERA CLUJ

OCOLUL SILVIC BECLEAN notifica faptul ca in padurea **U.A.T. Giurgesti** proprietate publica a persoanelor juridice cu amenajament, exista doboraturi si rupturi de vant,incadrate prevederilor legale astfel;

Conf.art. 3 al 1;3 din Ordinul 766/23.07.2018 privind aprobarea Metodologiei depasirii posibilitatii decenale ca urmare a recoltarii produselor accidentale I;

-in UP VII ua 41 A in proprietatea **U.A.T Giurgesti**,pe o suprafata de 8.0 ha a fost inventariat un volum total de 247.01 mc dupa cum urmeaza; Fa=244.36 mc;Ju=0.63,mc;Pam=2.02 mc constituindu-se partida 9604 Acc I /2025.

-in UP VII ua 41 B in proprietatea **U.A.T Giurgesti**,pe o suprafata de 5.0 ha a fost inventariat un volum total de 319.12 mc dupa cum urmeaza; Fa=311.07 mc;Ulm=2.5,mc;Pam=5.55 mc constituindu-se partida 9605 Acc I /2025.

-in UP VII ua 43 in proprietatea **U.A.T Giurgesti**,pe o suprafata de 6.8 ha a fost inventariat un volum total de 211.19 mc dupa cum urmeaza; Fa=210.37 mc;Ju=0.82 mc constituindu-se partida 9650 Acc I /2025.

-Primaria Comunei **Giurgesti** are incheiat cu unitatea noastra un contract de prestari servicii nr.2423/2017 inregistrat la G.F.J Bistrita cu nr.2340/12.10.2017.

-exista depasire de posibilitate.

- UAT Giurgesti are accesata masura DR-07.

Actele de mai sus au fost incheiate conform O.M. 1323/2015.

Cu stima,

Sef ocol
Ing.Suciu Mihail



Resp.F.F
ing.Szakacs Robert

OCOLUL SILVIC BECLEAN
INTRARE NR. 1846.....
Ziua 18 Luna 03 Anul 2025.....

ACT DE PUNERE ÎN VALOARE NR. 2500045301410

Unitate de Producție: VII - Ciceu Giurgești
Denumire A.P.V.: 9650 PC.GIURGESTI

APV 9650

Suprafață totală act - (ha): 6.8 Tratament: T, PRODUSE ACCIDENTALE I Natura Produsului: PRODUSE ACCIDENTALE Tehnologia de Exploatare: SORTIMENTE SI MULTIPLI DE SORTIMENTE Data inventarierii: 11.03.2025 Anul exploatare: 2025 Procedeu de inventariere: FIR CU FIR Cășcan forma CIRCULARĂ nr.: RP6108 Accesibilitate: >1500	Informații privind N.T.S.M.	Grupa de specii	Nr. de arbori	Volum	
	Stâncări pe - (ha): Arbori putregăioși - (buc): 18 cu un volum de - (mc): 5.19 Iescări - (buc): cu un volum de - (mc):	Rășinoase FAG Quercinee Diverse tari Diverse moi		337 2	210.37 0.82
		Total:		339	211.19

Specia	SORTARE DIMENSIONALĂ							Lemn lucru	Coajă	Lemn de foc		Volum brut
	G1	G2	G3	M1	M2	M3	LS			Total	VF	
FAG	8.93	39.59		15.44	12.14	6.28	1.93	84.31	5.24	120.82	15.14	210.37
JUGASTRU		0.09		0.10	0.12	0.03	0.01	0.35	0.05	0.42	0.06	0.82
TOTAL	8.93	39.68		15.54	12.26	6.31	1.94	84.66	5.29	121.24	15.20	211.19

U.A.	Suprafață (ha)			varsta an	Pondere G	Semințiu utilizabil		Total volum brut
	Par cursă	UA				%	S. tot	
41 B	6.80	6.80	104	36.00			0	211.19

U.A.	FA	JU	Volum
41 B	210.37	0.82	211.19
Total	210.37	0.82	211.19

U.A.	Specia	Diametre		Înălțimi		Vârsta a	Vol. arb	Nr. arb	Crest ere	Sortare dimensională							Coajă	Lemn foc		Volum brut
		d1	d2	ht	hc					G1	G2	G3	M1	M2	M3	LS		Total	VF	
41 B	FA	26.70	33.89	20.30	20.30	104	0.62	337		8.93	39.59		15.44	12.14	6.28	1.93	5.24	120.82	15.14	210.37
	JU	25.00	23.00	19.50	19.50	104	0.41	2			0.09		0.10	0.12	0.03	0.01	0.05	0.42	0.06	0.82
Total U.A.: 41 B								339		8.93	39.68		15.54	12.26	6.31	1.94	5.29	121.24	15.20	211.19
Total General U.A								339		8.93	39.68		15.54	12.26	6.31	1.94	5.29	121.24	15.20	211.19

Sef Ocol
SUCIUREA

Intocmit, în fața
ing. Stia Ioan

Birou Fond Forestier,

Verificat,

ing. Ianc Ioan
sz Robert









OCOLUL SILVIC BECLEAN
INTRARE NR. 1785
Ziua 17 Luna 03 Anul 2025

DIRECTIA SILVICA BISTRITA-NASAUD

OCOLUL SILVIC BECLEAN

DISTRICTUL SILVIC I Negulesci

CANTONUL SILVIC Aurubaieni

SCHITA PARCHETULUI SI A PLATFORMEI PRIMARE

U.P. in Ciucu Gungesti U.A. 41 B

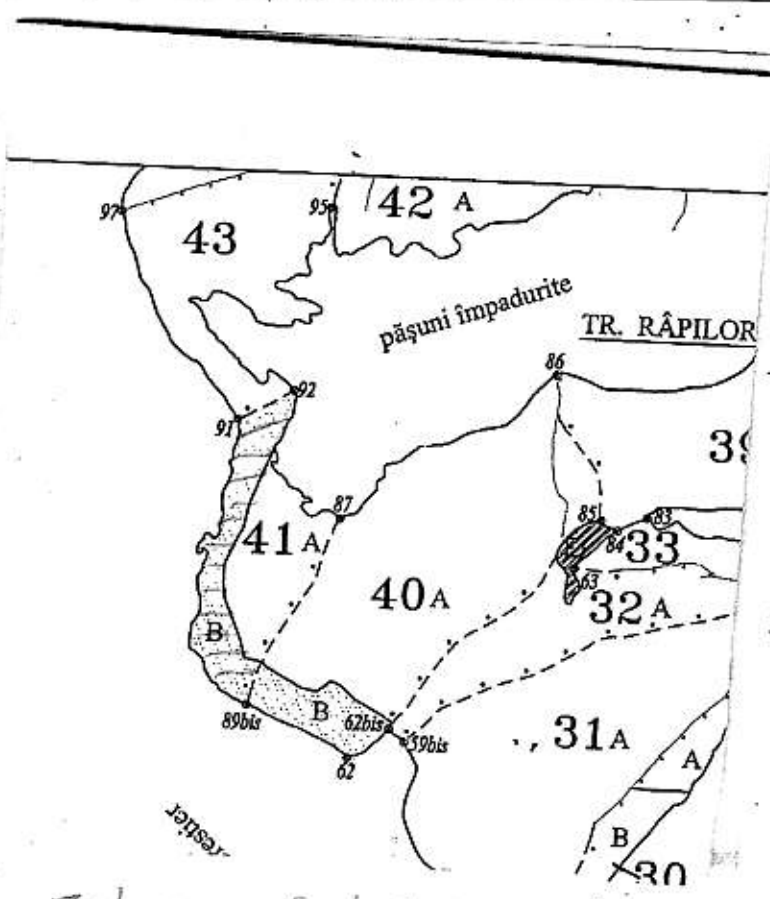

LEGENDA:

- suprafața parchetului

ORDINEA DE LUCRU IN POSTATE

DOBORAT	COLECTAT

INTOCMIT: Luc. Stăncu - Sf.

DESCRIEREA STATIUNII SI ARBORETULUI													DENS		VOLUM			CRES											
ELM	P	M	VAR	DM	HM	C	A	EL	PROVE	VI	TA	LI	CONS	MC/	MC/	MC/	CRES												
ARB	R	RE	STA	CM	M	L	MES	AG	NIENTA	TA	LI	LI	CONS	HA	UA	HA													
41 B 6.80 HA GF: 1-2A SUP: M TS: 5242 TP: 4212 SOL: 3101 Versant superior ondulat EXPOZITIE: NE INC: 36 G ALTITUDINE: 600 - 700 M LITIERA: continua-subtire TIP FLORA: Asperula-Asarum Natural fundamental prod. mij. relativ-echien COMP.ACTUALA: 10 FA COMP.TEL: 10FA SORT: SEM.UTIL: SUBARBORET: DATE COMPL.: Roca la suprafata 0,35 POL: ERZ: LUCRARI EXEC.: LUCRARI PROP.: T.IGIENA													FA	10	IN	95	38	26	3		4	RN	N		0.70	328	2230	5.2	
TOTAL																	0.7	328	2230	5.2									
42 A 22.70 HA GF: 2-1B SUP: A TS: 5242 TP: 4212 SOL: 3101 Versant ondulat EXPOZITIE: N INC: 28 G ALTITUDINE: 380 - 450 M LITIERA: continua-normala TIP FLORA: Asperula-Asarum Natural fundamental prod. mij. relativ-echien COMP.ACTUALA: 10 FA COMP.TEL: 10FA SORT: SEM.UTIL: SUBARBORET: DATE COMPL.: Alte date complement. POL: ERZ: LUCRARI EXEC.: LUCRARI PROP.: T.IGIENA													FA	10	IN	90	32	26	3		4	RN	N		0.90	422	9579	7.1	
TOTAL																	0.9	422	9579	7.1									
42 B 1.10 HA GF: 2-1B SUP: A TS: 5242 TP: 4212 SOL: 3101 Versant ondulat EXPOZITIE: N INC: 28 G ALTITUDINE: 380 - 450 M LITIERA: continua-subtire TIP FLORA: Asperula-Asarum Artificial de prod. mij. relativ-echien COMP.ACTUALA: 8 PI 1 GO 1 FA COMP.TEL: 6FA 2 TE 2 DT SORT: SEM.UTIL: SUBARBORET: DATE COMPL.: Uscare siaba Alte date complement. POL: ERZ: LUCRARI EXEC.: LUCRARI PROP.: T.IGIENA(T.rase,benzi decll)													PI	8	P	55	30	19	3		3	NEC	N		0.56	188	207	4.6	
GO	1	P	55	26	18	3	1		3	NEC	N		0.07	18	20	0.5													
FA	1	IN	55	24	18	3	1		3	RN	N		0.07	18	20	0.7													
TOTAL																	0.7	224	247	5.8									
42 C 2.90 HA GF: 2-1B SUP: A TS: 5242 TP: 4212 SOL: 3101 Versant ondulat EXPOZITIE: S INC: 15 G ALTITUDINE: 410 M LITIERA: continua-normala TIP FLORA: Asperula-Asarum Natural fundamental prod. mij. relativ-echien COMP.ACTUALA: 10 FA COMP.TEL: 10FA SORT: SEM.UTIL: SUBARBORET: DATE COMPL.: Alte date complement. POL: ERZ: LUCRARI EXEC.: LUCRARI PROP.: T.IGIENA													FA	10	LT	70	28	22	3		3	RN	N		0.70	251	728	6.7	
TOTAL																	0.7	251	728	6.7									



ORDIN

Nr. 455/120.04/2018

pentru aprobarea amenajamentului silvic al fondului forestier proprietate publică aparținând comunei Ciceu Giurgești, Unitatea de Producție VII Ciceu Giurgești, județul Bistrița - Năsăud

Având în vedere Referatul de aprobare nr. 143348/17.04.2018 al Direcției Politici și Strategii în Silvicultură,

în conformitate cu Avizul Comisiei tehnice de avizare pentru silvicultură din Ministerul Apelor și Pădurilor nr. 803/15.11.2017 și ținând cont de adresa Agenției pentru Protecția Mediului Bistrița - Năsăud nr. 1066 din 30.01.2018,

în temeiul prevederilor art. 22 alin. (1) din Legea nr. 46/2008 – Codul silvic, republicată, cu modificările și completările ulterioare, precum și ale art. 13 alin. (5) din Hotărârea Guvernului nr. 20/2017 privind organizarea și funcționarea Ministerului Apelor și Pădurilor, cu modificările și completările ulterioare,

ministrul apelor și pădurilor emite următorul

ORDIN:

Art. 1. – Se aprobă amenajamentul silvic al fondului forestier proprietate publică aparținând comunei Ciceu Giurgești, Unitatea de Producție VII Ciceu Giurgești, județul Bistrița – Năsăud.

Art. 2. – Direcția Politici și Strategii în Silvicultură din cadrul Ministerului Apelor și Pădurilor transmite prezentul ordin Primăriei comunei Ciceu Giurgești, județul Bistrița – Năsăud, care răspunde de aplicarea și respectarea prevederilor acestuia.

Art. 3. – Prezentul ordin s-a întocmit în 3 exemplare, două pentru emitent, iar al treilea pentru Primăria comunei Ciceu Giurgești, județul Bistrița – Năsăud.

P MINISTRU

Ioan DENES



MINISTERUL APELOR ȘI PĂDURILOR
Comisia tehnică de avizare pentru silvicultură

AVIZ CTAS nr. 803 din 15.11.2017

**pentru amenajamentul silvic al fondului forestier proprietate publică aparținând
comunei Ciceu Giurgești, Unitatea de Producție VII Ciceu Giurgești, județul Bistrița - Năsăud**

1. Au participat la sesiunea de avizare:

Președinte de sesiune: Ilie Mihalache

Membri CTAS: Octavian Popescu, Florin Achim, Ștefan Tamaș, Marian Tudoran, Liviu Filip,
Liviu Nastasă, Gabriel Sima, Cristea Ioan, Gheorghe Gheorghiu, Cristea Marius

2. Din analiza făcută în cadrul sesiunii de avizare a rezultat:

- amenajamentul silvic al fondului forestier, proprietate publică aparținând comunei Ciceu Giurgești, Unitatea de Producție VII Ciceu Giurgești, județul Bistrița - Năsăud, s-a elaborat de S.C. Passilva Proiect SRL Huși, șef proiect ing. Ciprian Ceornea, expert CTAP ing. Liviu Filip.

- amenajamentul silvic al fondului forestier, proprietate publică aparținând comunei Ciceu Giurgești, Unitatea de Producție VII Ciceu Giurgești, județul Bistrița - Năsăud, a fost avizat cu procesul verbal CTAP nr. 8 din 02.08.2017, recepționat de beneficiar și verificat de Garda Forestieră Cluj.

- perioada de aplicare a amenajamentului silvic al fondului forestier, proprietate publică aparținând comunei Ciceu Giurgești, Unitatea de Producție VII Ciceu Giurgești, județul Bistrița - Năsăud este 01.01.2017 - 31.12.2026.

3. Cu ocazia examinării amenajamentului, Comisia a constatat următoarele:

Documentele privind proprietatea: Procesele verbale de punere în posesie nr. 578 din 20.03.2006, nr. 578 din 20.03.2006, nr. 578 din 28.02.2006 și nr. 1528 din 02.06.2009 și HG nr. 503 din 18.05.2011.

Suprafața inclusă în amenajament este de 577,65 ha, a făcut parte din O.S. Beclean (U.P. VII Ciceu Giurgești și U.P. V Săsarm) din cadrul și are ca folosințe: păduri și terenuri destinate împăduririi sau reîmpăduririi - 576,15 ha și terenuri afectate gospodăririi silvice - 1,50 ha.

- Suprafața încadrată în grupa I funcțională este de 38,45 ha;

- Suprafața încadrată în grupa a II a funcțională este de 537,70 ha.

- Structura fondului forestier (date medii):

compoziție: 85FA 8MO 1GO 1PLT 1ME 1LA 1CA 1DR 1DT; vârsta medie: 75 ani; volumul la ha: 358 m³; consistența medie: 0,87; clasa de producție medie: II.5; indicele de creștere curentă: 8,4 m³/an/ha; fond lemnos total: 206530 m³.

Procesul de producție s-a organizat în următoarele subunități de gospodărire:

S.U.P. A - Codru regulat - sortimente obișnuite:.....537,70 ha;

S.U.P. M - Păduri supuse regimului de conservare deosebită:.....38,45 ha.

Bazele de amenajare:

- regim: codru regulat;

- compoziția țel: corespunzătoare tipului natural fundamental de pădure pentru arboretele exploatabile și compoziția țel la exploatabilitate pentru celelalte arborete;

- tratamente: tăieri progresive;

- exploatabilitatea: de protecție pentru arboretele încadrate în grupa I funcțională și tehnică pentru arboretele încadrate în grupa a II a funcțională;

- ciclu: S.U.P. A - 120 ani.

Posibilitatea:

- Posibilitatea de produse principale: 187 m³/an;

- Volum de recoltat din produse secundare: 1570 m³/an, din care rărituri 1568 m³/an;

- Volum maxim posibil de extras prin lucrări de conservare: 49 m³/an.



Lucrări prevăzute în deceniul în curs:

- asigurarea regenerării naturale: 20,36 ha;
- îngrijirea culturilor tinere: 6,72 ha;
- degajări: 5,20 ha;
- curățiri: 5,50 ha, 17 m³;
- rărituri: 425,69 ha, 15676 m³;
- tăieri de regenerare: 13,50 ha, 1870 m³, din care:
 - tăieri progresive: 13,50 ha, 1870 m³;
- tăieri de igienă: 85,70 ha, 784 m³;
- lucrări de conservare: 18,30 ha, 486 m³;
- împăduriri: 8,06 ha.

4. Concluzii rezultate:

Se propune avizarea favorabilă a amenajamentului silvic al fondului forestier, proprietate publică aparținând comunei Ciceu Giurgești, Unitatea de Producție VII Ciceu Giurgești, județul Bistrița - Năsăud. Beneficiarul are obligația de a parcurge procedura legală de avizare de mediu, conform H.G. 1076/2004 privind stabilirea procedurii de realizare a evaluării de mediu pentru planuri și programe.

5. Comisia:

AVIZEAZĂ FAVORABIL

Amenajamentul silvic al fondului forestier proprietate publică aparținând comunei Ciceu Giurgești, Unitatea de Producție VII Ciceu Giurgești, județul Bistrița - Năsăud

6. Difuzarea prezentului aviz către toți factorii interesați se va face prin grija secretariatului CTAS din minister.

**Președinte CTAS,
Secretar de Stat**

Istrate ȘTEȚCO



urman
amena
sa apr
aprobar
D
principa

Cu

LOLC