



Contează pentru viitor!

# REGIA NAȚIONALĂ A PĂDURILOR - ROMSILVA

DIRECTIA SILVICA BISTRITA-NASAUD

Str.Gen.Grigore Balan nr. 21

**OCOLUL SILVIC BECLEAN**

Str.Trandafirilor nr.10,loc.Beclean,Jud.Bistrita-Nasaud

ONRC: J06/156/1991;CUI.RO1590120

Telefon: 0040/ 263/ 343084; Fax: 0040/ 263/ 343084

E-mail: [beclean@bistrita.rosilva.ro](mailto:beclean@bistrita.rosilva.ro); Pagina web: [www.rosilva.ro](http://www.rosilva.ro)

Nr. 2061 /S.A./ 2505 2015

## NOTIFICARE CATRE GARDA FORESTIERA CLUJ

OCOLUL SILVIC BECLEAN notifica faptul ca in padurea **U.A.T. Giurgesti** proprietate publica a persoanelor juridice cu amenajament, exista doboraturi si rupturi de vant,incadrate prevederilor legale astfel;

Conf.art. 3 al 1;3 din Ordinul 766/23.07.2018 privind aprobarea Metodologiei depasirii posibilitatii decenale ca urmare recoltarii produselor accidentale I;

-in UP VII ua 41 A in proprietatea **U.A.T Giurgesti**,pe o suprafata de 8.0 ha a fost inventariat un volum total de 247.01 mc dupa cum urmeaza; Fa=244.36 mc;Ju=0.63,mc;Pam=2.02 mc constituindu-se partida 9604 Acc I/2025.

-in UP VII ua 41 B in proprietatea **U.A.T Giurgesti**,pe o suprafata de 5.0 ha a fost inventariat un volum total de 319.12 mc dupa cum urmeaza; Fa=311.07 mc;Ulm=2.5,mc;Pam=5.55 mc constituindu-se partida 9605 Acc I/2025.

-in UP VII ua 43 in proprietatea **U.A.T Giurgesti**,pe o suprafata de 6.8 ha a fost inventariat un volum total de 211.19 mc dupa cum urmeaza; Fa=210.37 mc;Ju=0.82 mc constituindu-se partida 9650 Acc I/2025.

-Primaria Comunei **Giurgesti** are incheiat cu unitatea noastra un contract de prestari servicii nr.2423/2017 inregistrat la G.F.J Bistrita cu nr.2340/12.10.2017.

-exista depasire de posibilitate.

- UAT Giurgesti are acesata masura DR-07.

Actele de mai sus au fost incheiate conform O.M. 1323/2015.

Cu stima,

Sef ocol  
Ing.Suciu Aurea



Resp.F.F  
ing.Szakacs Robert

**OCOLUL SILVIC BECLEAN**  
 INTRARE NR. *1621*  
 Ziua *11* Luna *03* Anul *2025*

**ACT DE PUNERE ÎN VALOARE NR. 2500045300960**

Unitate de Producție: VII - Ciceu Giurgesti  
Denumire A.P.V.: 9605 PC Giurgesti

*APV 9605 Acci*

Suprafață totală act - (ha): 5.0 Tratament: T. PRODUSE ACCIDENTALE I Natura Produsului: PRODUSE ACCIDENTALE Tehnologia de Exploatare: SORTIMENTE SI MULTIPLI DE SORTIMENTE Data inventarierii: 05.03.2025 Anul exploatarii: 2025 Procedul de inventariere: FIR CU FIR Ciucan forma CIRCULARĂ nr.: RPE108 Accesibilitate: >1500				Informații privind N.T.S.M.				Grupa de specii		Nr. de arbori		Volum								
				Stâncării pe - (ha): Arbori putregăioși - (buc): 20 cu un volum de - (mc): 5.80 Iescării - (buc): cu un volum de - (mc):				Rășinoase FAG		329		311.07								
				Diverse tari		9		8.05												
				Total:		338		319.12												
Specia		SORTARE DIMENSIONALĂ							Lemn lucru	Coajă	Lemn de foc		Volum brut							
		G1	G2	G3	M1	M2	M3	LS			Total	VF								
FAG		33.02	73.73		15.69	10.82	5.10	1.15	139.51	8.01	163.55	20.17	311.07							
ULM DE MUNTE		0.14	0.17		0.02				0.33	0.07	2.10	0.05	2.50							
PALTIN DE MUNTE		0.52	1.12		0.25	0.31	0.07	0.01	2.28	0.22	3.05	0.24	5.55							
TOTAL		33.68	75.02		15.96	11.13	5.17	1.16	142.12	8.30	168.70	20.46	319.12							
U.A.	Suorafață (ha)		Vârsta ani	Panta ‰	Semnificaș utilizabil				Compoziție	H.	Total volum brut									
	Par cursă	UA			%	S. tot														
43	5.00	20.30	99	17.00					0		319.12									
U.A.	FA	ULM	PAM	Volum																
43	311.07	2.50	5.55	319.12																
Total	311.07	2.50	5.55	319.12																
U.A.	Specie	Diametre		Înălțimi		Vârsta	Vol. arb.	Nr. arb.	Crest ere	Sortare dimensională							Coajă	Lemn foc		Volum brut
		dt	dcg	nt	hc					G1	G2	G3	M1	M2	M3	LS		Total	VF	
43	FA	31.45	38.14	21.26	21.26	99	0.95	329		33.02	73.73		15.69	10.82	5.10	1.15	8.01	163.55	20.17	311.07
	ULM	50.00	50.00	28.00	28.00	99	2.50	1		0.14	0.17		0.02				0.07	2.10	0.05	2.50
	PAM	32.00	32.00	18.00	18.00	99	0.69	8		0.52	1.12		0.25	0.31	0.07	0.01	0.22	3.05	0.24	5.55
Total U.A.: 43								338		33.68	75.02		15.96	11.13	5.17	1.16	8.30	168.70	20.46	319.12
Total General U.A.								338		33.68	75.02		15.96	11.13	5.17	1.16	8.30	168.70	20.46	319.12



Intocmit, *in forma* Birou Fond Forestier, Verificat,  
*ing. Stan Ioan*

*SH*

*ing. Sand Serastier*  
*Sz Redat*

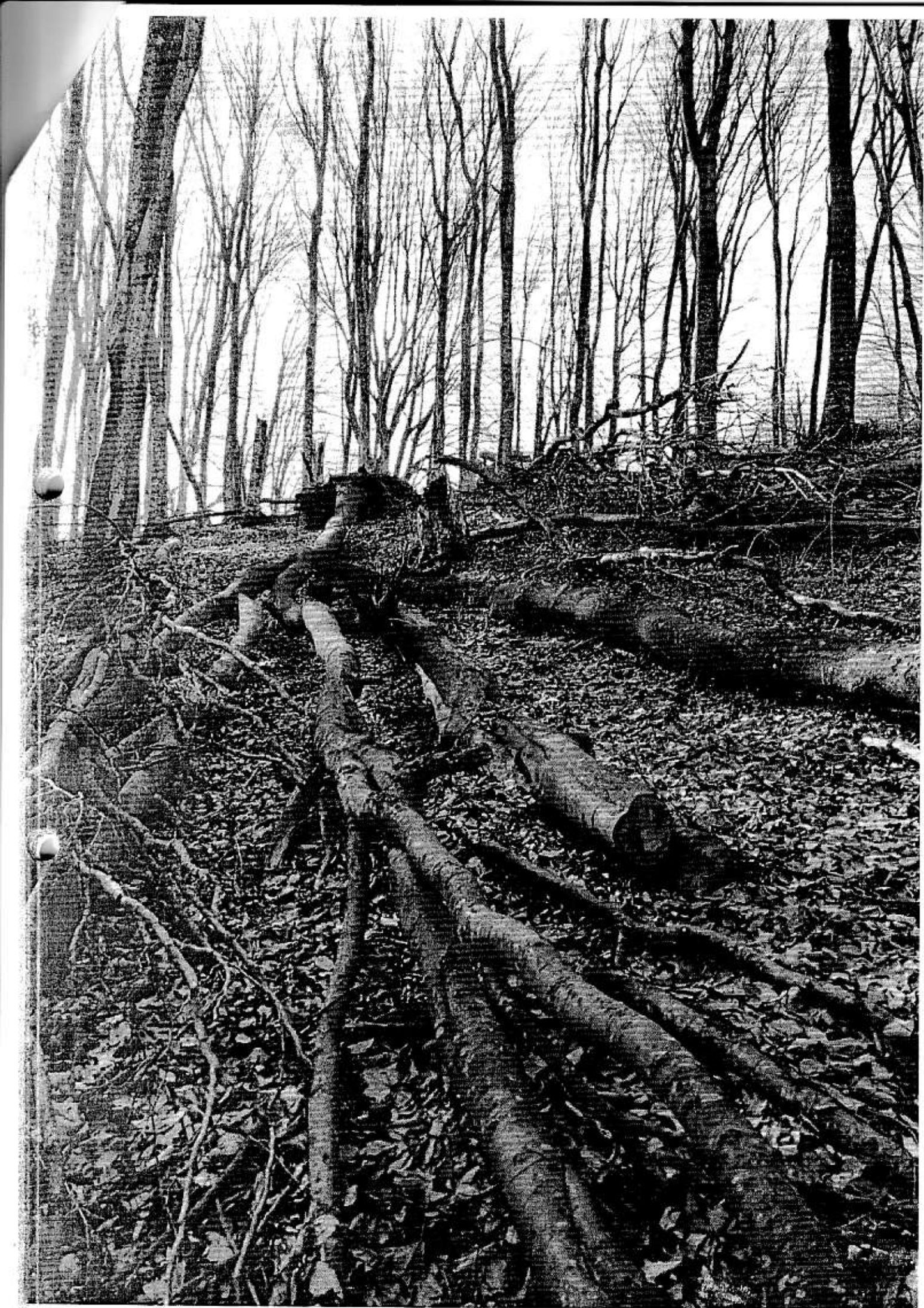







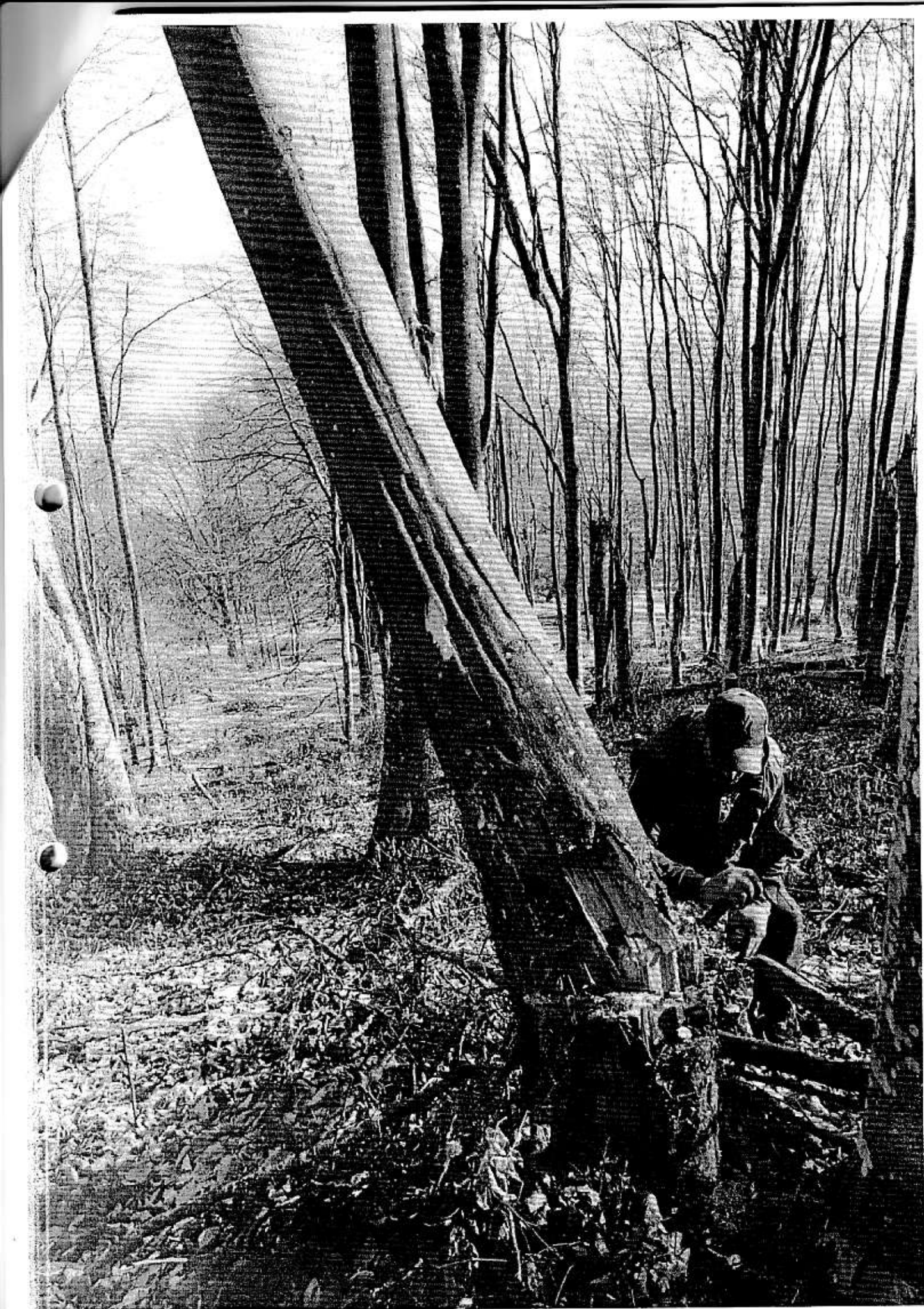



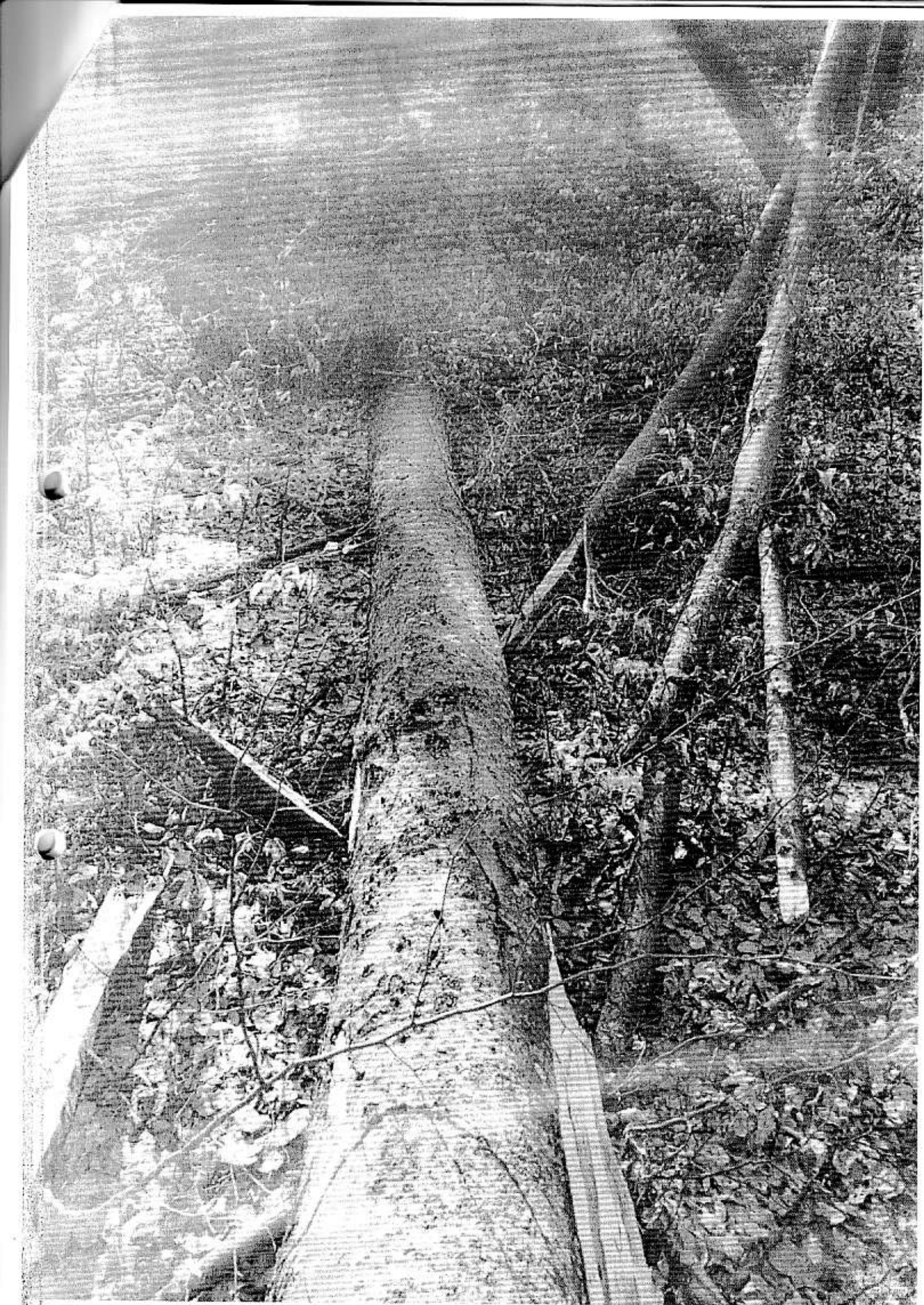

DESCRIERE PARCELARA

DS:5010

OS:5010

UP: 3

DESCRIEREA STATIUNII SI ARBORETULUI														DENS	VOLUM			CRES
ELM	P	M	VAR	DM	HM	C	A	EL	PROVE	VI	CONS	MC/	MC/		MC/			
ARB	R	RE	STA	CM	M	L	MES	AG	NIENTA	TALI		HA	UA	HA				
43 20.30 HA GF: 2-1B SUP: A TS: 5243 TP: 4211 SOL: 3101 Versant ondulat EXPOZITIE: NE INC: 17 G ALTITUDINE: 400 - 750 M LITIERA: continua-normala TIP FLORA: Asperula-Asarum Natural fundamental prod. sup. relativ-echien COMP.ACTUALA: 10 FA COMP.TEL: 10FA SORT: VARSTA EXPL.: 120 ani SEM.UTIL: SUBARBORET: DATE COMPL.: Alte date complement. POL: ERZ: LUCRARI EXEC.: LUCRARI PROP.: T.IGIENA														0.80	399	8100	7.2	
TOTAL														0.8	399	8100	7.2	
44 A 10.90 HA GF: 2-1B SUP: A TS: 5242 TP: 4212 SOL: 3101 Versant ondulat EXPOZITIE: E INC: 20 G ALTITUDINE: 400 - 670 M LITIERA: continua-subtire TIP FLORA: Asperula-Asarum Natural fundamental prod. mij. relativ-echien COMP.ACTUALA: 10 FA COMP.TEL: 6FA 2 TE 2 DT SORT: VARSTA EXPL.: 110 ani SEM.UTIL: SUBARBORET: DATE COMPL.: Alte date complement. POL: ERZ: LUCRARI EXEC.: LUCRARI PROP.: T.PROGRESIVE(insamintare) AJUTORAREA REG NATURALE														0.80	399	4349	4.0	
TOTAL														0.8	399	4349	4.0	
48 A 1.80 HA GF: 2-1C SUP: A TS: 5242 TP: 4212 SOL: 3101 Versant inferior ondulat EXPOZITIE: NE INC: 30 G ALTITUDINE: 360 M LITIERA: intrerupta-subtire TIP FLORA: Asperula-Asarum Artificial de prod. inf. echien COMP.ACTUALA: 10 SC COMP.TEL: 10SC SORT: VARSTA EXPL.: 25 ani SEM.UTIL: SUBARBORET: DATE COMPL.: Alte date complement. POL: ERZ: LUCRARI EXEC.: LUCRARI PROP.: RARITURI														0.90	42	76	5.8	
TOTAL														0.9	42	76	5.8	
48 B 5.70 HA GF: 2-1B SUP: A TS: 5243 TP: 4211 SOL: 3101 Versant mijlociu ondulat EXPOZITIE: N INC: 20 G ALTITUDINE: 360 - 420 M LITIERA: continua-subtire TIP FLORA: Asperula-Asarum Artificial de prod. sup. echien COMP.ACTUALA: 10 MO COMP.TEL: 10MO SORT: VARSTA EXPL.: 70 ani SEM.UTIL: SUBARBORET: DATE COMPL.: Alte date complement. POL: ERZ: LUCRARI EXEC.: LUCRARI PROP.: RARITURI														0.80	351	2001	13.4	
TOTAL														0.8	351	2001	13.4	

Drum	RARITURI										CURATIRI										DEGAJARI				IGIENA				Total vol. de extras
	UA		Supra-fata		Varsta		CNS	Volum actual		Crest. Nr. in.		SPR parcurs		Vol. de extras		UA		Supra-fata		Varsta		Supra-fata		Vol. de extras					
	Ha	Ani	Ha	Ani	Ha	Ani	Mc	Ha	Mc	Ha	Mc	Ha	Mc	Ha	Mc	Ha	Mc	Ha	Mc	Ha	Ani	Ha	Mc	Ha	Mc				
	63	15,8	75	0,9	5088	130	1	15,8	516																516				
	64 A	21,8	45	0,9	6802	264	1	21,8	1056																1056				
	64 B	15,4	80	0,9	5328	120	1	15,4	474																474				
	65 A	19,3	70	0,9	7141	195	1	19,3	730																730				
	65 B	0,4	40	1	104	6	2	0,8	29																29				
	66	14,9	70	0,9	5513	150	1	14,9	564																564				
	67 C	4,3	70	1	1651	48	1	4,3	170																170				
	71	16,5	70	0,9	5742	124	1	13,2	458																458				
	97	5,45	40	0,9	795	41	1	5,45	129																129				
Total drum		450,85	72	0,9	165913			423,39	15603																16404				
Total cat. drum		450,85	72	0,9	165913			423,39	15603																16404				
FE001	73 D	2,3	60	0,9	631	20	1	2,3	73																73				
Total drum		2,3	60	0,9	631			2,3	73																73				
Total cat. drum		2,3	60	0,9	631			2,3	73																73				
Total grupa		453,15	72	0,9	166544			425,69	15676																16477				
Total general		453,15	72	0,9	166544			425,69	15676																16477				



# MINISTERUL APELOR ȘI PĂDURILOR



## ORDIN

Nr. 455/1.10.2018

pentru aprobarea amenajamentului silvic al fondului forestier proprietate publică aparținând comunei Ciceu Giurgești, Unitatea de Producție VII Ciceu Giurgești, județul Bistrița - Năsăud

Având în vedere Referatul de aprobare nr. 143348/17.04.2018 al Direcției Politici și Strategii în Silvicultură,

în conformitate cu Avizul Comisiei tehnice de avizare pentru silvicultură din Ministerul Apelor și Pădurilor nr. 803/15.11.2017 și ținând cont de adresa Agenției pentru Protecția Mediului Bistrița - Năsăud nr. 1066 din 30.01.2018,

în temeiul prevederilor art. 22 alin. (1) din Legea nr. 46/2008 – Codul silvic, republicată, cu modificările și completările ulterioare, precum și ale art. 13 alin. (5) din Hotărârea Guvernului nr. 20/2017 privind organizarea și funcționarea Ministerului Apelor și Pădurilor, cu modificările și completările ulterioare,

**ministrul apelor și pădurilor emite următorul**

## ORDIN:

**Art. 1.** – Se aprobă amenajamentul silvic al fondului forestier proprietate publică aparținând comunei Ciceu Giurgești, Unitatea de Producție VII Ciceu Giurgești, județul Bistrița – Năsăud.

**Art. 2.** – Direcția Politici și Strategii în Silvicultură din cadrul Ministerului Apelor și Pădurilor transmite prezentul ordin Primăriei comunei Ciceu Giurgești, județul Bistrița – Năsăud, care răspunde de aplicarea și respectarea prevederilor acestuia.

**Art. 3.** – Prezentul ordin s-a întocmit în 3 exemplare, două pentru emitent, iar al treilea pentru Primăria comunei Ciceu Giurgești, județul Bistrița – Năsăud.

MINISTRU

Ioan DENES



AVIZ CTAS nr. 803 din 15.11.2017

pentru amenajamentul silvic al fondului forestier proprietate publică aparținând  
comunei Ciceu Giurgești, Unitatea de Producție VII Ciceu Giurgești, județul Bistrița - Năsăud

**1. Au participat la ședința de avizare:**

Președinte de ședință: Ilie Mihalache

Membri CTAS: Octavian Popescu, Florin Achim, Ștefan Tamaș, Marian Tudoran, Liviu Filip,  
Liviu Nastasă, Gabriel Sima, Cristea Ioan, Gheorghe Gheorghică, Cristea Marius

**2. Din analiza făcută în cadrul ședinței de avizare a rezultat:**

- amenajamentul silvic al fondului forestier, proprietate publică aparținând comunei Ciceu Giurgești, Unitatea de Producție VII Ciceu Giurgești, județul Bistrița - Năsăud, s-a elaborat de S.C. Passilva Proiect SRL Huși, șef proiect ing. Ciprian Ceornea, expert CTAP ing. Liviu Filip.
- amenajamentul silvic al fondului forestier, proprietate publică aparținând comunei Ciceu Giurgești, Unitatea de Producție VII Ciceu Giurgești, județul Bistrița - Năsăud, a fost avizat cu procesul verbal CTAP nr. 8 din 02.08.2017, recepționat de beneficiar și verificat de Garda Forestieră Cluj.
- perioada de aplicare a amenajamentului silvic al fondului forestier, proprietate publică aparținând comunei Ciceu Giurgești, Unitatea de Producție VII Ciceu Giurgești, județul Bistrița - Năsăud este 01.01.2017 – 31.12.2026.

**3. Cu ocazia examinării amenajamentului, Comisia a constatat următoarele:**

Documentele privind proprietatea: Procesele verbale de punere în posesie nr. 578 din 20.03.2006, nr. 578 din 20.03.2006, nr. 578 din 28.02.2006 și nr. 1528 din 02.06.2009 și HG nr. 503 din 18.05.2011.

Suprafața inclusă în amenajament este de 577,65 ha, a făcut parte din O.S. Beclean (U.P. VII Ciceu Giurgești și U.P. V Săsarm) din cadrul și are ca folosințe: păduri și terenuri destinate împăduririi sau reîmpăduririi – 576,15 ha și terenuri afectate gospodăririi silvice – 1,50 ha.

- Suprafața încadrată în grupa I funcțională este de 38,45 ha;
- Suprafața încadrată în grupa a II a funcțională este de 537,70 ha.
- Structura fondului forestier (date medii):

compoziție: 85FA 8MO 1GO 1PLT 1ME 1LA 1CA 1DR 1DT; vârsta medie: 75 ani; volumul la ha: 358 m<sup>3</sup>; consistența medie: 0,87; clasa de producție medie: II.5; indicele de creștere curentă: 8.4 m<sup>3</sup>/an/ha; fond lemnos total: 206530 m<sup>3</sup>.

Procesul de producție s-a organizat în următoarele subunități de gospodărire:

S.U.P. A – Codru regulat – sortimente obișnuite:.....537,70 ha;  
S.U.P. M – Păduri supuse regimului de conservare deosebită:.....38,45 ha.

Bazele de amenajare:

- regim: codru regulat;
- compoziția țel: corespunzătoare tipului natural fundamental de pădure pentru arboretele exploatabile și compoziția țel la exploatabilitate pentru celelalte arborete;
- tratamente: tăieri progresive;
- exploatabilitatea: de protecție pentru arboretele încadrate în grupa I funcțională și tehnică pentru arboretele încadrate în grupa a II a funcțională;
- ciclu: S.U.P. A – 120 ani.

Posibilitatea:

- Posibilitatea de produse principale: 187 m<sup>3</sup>/an;
- Volum de recoltat din produse secundare: 1570 m<sup>3</sup>/an, din care rărituri 1568 m<sup>3</sup>/an;
- Volum maxim posibil de extras prin lucrări de conservare: 49 m<sup>3</sup>/an.





Lucrări prevăzute în deceniul în curs:

- asigurarea regenerării naturale: 20,36 ha;
- îngrijirea culturilor tinere: 6,72 ha;
- degajări: 5,20 ha;
- curățiri: 5,50 ha, 17 m<sup>3</sup>;
- rărituri: 425,69 ha, 15676 m<sup>3</sup>;
- tăieri de regenerare: 13,50 ha, 1870 m<sup>3</sup>, din care:
  - tăieri progresive: 13,50 ha, 1870 m<sup>3</sup>;
- tăieri de igienă: 85,70 ha, 784 m<sup>3</sup>;
- lucrări de conservare: 18,30 ha, 486 m<sup>3</sup>;
- împăduriri: 8,06 ha.

**4. Concluzii rezultate:**

Se propune avizarea favorabilă a amenajamentului silvic al fondului forestier, proprietate publică aparținând comunei Ciceu Giurgești, Unitatea de Producție VII Ciceu Giurgești, județul Bistrița - Năsăud. Beneficiarul are obligația de a parcurge procedura legală de avizare de mediu, conform H.G. 1076/2004 privind stabilirea procedurii de realizare a evaluării de mediu pentru planuri și programe.

**5. Comisia:**

**AVIZEAZĂ FAVORABIL**

**Amenajamentul silvic al fondului forestier proprietate publică aparținând comunei Ciceu Giurgești, Unitatea de Producție VII Ciceu Giurgești, județul Bistrița - Năsăud**

**6. Difuzarea** prezentului aviz către toți factorii interesați se va face prin grija secretariatului CTAS din minister.

**Președinte CTAS,  
Secretar de Stat**

**Istrate ȘTEȚCO**

