



Contează pentru viitor!

**REGIA NAȚIONALĂ A PĂDURILOR – ROMSILVA**  
**DIRECȚIA SILVICĂ CLUJ – OCOLUL SILVIC DEJ**

Str.Nicolae Iorga, Nr.5, Loc.Dej Jud.Cluj.; Cod poștal 405200

ONRC: J40/450/1991; CUI:RO1590120

Telefon:0264212575 Fax: 0264206275

E-mail:dej@cluj.rosilva.ro; Pagina web: [www.rosilva.ro](http://www.rosilva.ro)

Nr. 5039/ 20.03.2025

**Către,**  
**Garda Forestieră Cluj**

**NOTIFICARE**

În conformitate cu prevederile O.M. 767 din 23.07.2018, vă semnalăm faptul că pe suprafața de fond forestier proprietatea publică a statului administrat de Ocolul Silvic Dej, UP. IV. Unguraș, u.a.-urile 37A, 38A, 53D, 55A și 147, au fost puse în valoare produse accidentale formate din arbori doborâți de vânt și uscați, conform tabelului de mai jos:

Partida nr. Denumire	U.P.	u.a	Volum -mc-	Suprafață -ha-
188 CEABA / 2500145303670	IV	147	145,08	2,29
189 CEABA / 2500145303680	IV	37A, 38A	207,54	33,37
190 BATIN / 2500145303690	IV	53D	128,36	6,62
191 BATIN / 2500145303700	IV	55A	59,26	4,57
<b>TOTAL</b>			540,24	46,85

Anexăm prezentei notificări :

- Actul de punere în valoare și schița parchetului;
- Copie după descrierea parcelară;
- Copie după Ordinul nr. 292/2024 al Ministerului Mediului, Apelor și Pădurilor;
- Fotografii din suprafața afectată.

La prezenta notificare facem următoarele specificări:

- Prin recoltarea produselor accidentale nu se depășește posibilitatea anuală pentru UP. IV. Unguraș;
- Punerea în valoare NU s-a făcut în arborete cuprinse în arii natural protejate din situl Natura 2000.

**Șef Ocol**  
**Ing. Radu Emilian**



I.A./I.A.  
20.03.2025

### ACT DE PUNERE ÎN VALOARE NR. 2500145303670

Unitate de Producție: IV - Unguraș  
 Denumire A.P.V.: 188/CEABA/ACC.I./IUGA V.

Suprafață totală act - (ha): 2.29 Tratament: T. PRODUSE ACCIDENTALE I Natura Produsului: PRODUSE ACCIDENTALE Tehnologia de Exploatare: SORTIMENTE SI MULTIPLI DE SORTIMENTE Data inventarierii: 13.02.2025 Anul exploatării: 2025 Procedul de inventariere: FIR CU FIR Ciocan forma CIRCULARĂ nr.: PS702/2 Accesibilitate: 251-500										Informații privind N.T.S.M.				Grupa de specii		Nr. de arbori	Volum		
Stâncării pe - (ha): Arbori putregăioși - (buc): cu un volum de - (mc): Iescării - (buc): cu un volum de - (mc):										Rășinoase FAG Quercinee Diverse tari Diverse moi		336	145.08						
Total:										336		145.08							
Specia		SORTARE DIMENSIONALĂ								Lemn lucru	Coajă	Lemn de foc		Volum brut					
		G1	G2	G3	M1	M2	M3	LS	Total			VF							
MOLID			21.34	21.48	20.09	4.85		1.66	69.42	7.66	68.00	0.01	145.08						
TOTAL			21.34	21.48	20.09	4.85		1.66	69.42	7.66	68.00	0.01	145.08						
U.A.	Suprafață (ha)		Vârsta ani	Panta G	Semintș utilizabil						H.	Total volum brut							
	Par cursă	UA			%	S. tot	Compoziție												
147	2.29	2.29	48	12.00									145.08						
U.A.	MO	Volum																	
147	145.08	145.08																	
Total	145.08	145.08																	
U.A.	Specia	Diametre		Înălțimi		Vârsta	Vol. arb.	Nr. arb.	Creșt ere	Sortare dimensională						Coajă	Lemn foc		Volum brut
		dt	dgc	ht	hc					G1	G2	G3	M1	M2	M3		LS	Total	
147	MO	24.36	23.92	18.50	18.50	48	0.43	336		21.34	21.48	20.09	4.85		1.66	7.66	68.00	0.01	145.08
Total U.A.: 147								336		21.34	21.48	20.09	4.85		1.66	7.66	68.00	0.01	145.08
Total General U.A.								336		21.34	21.48	20.09	4.85		1.66	7.66	68.00	0.01	145.08

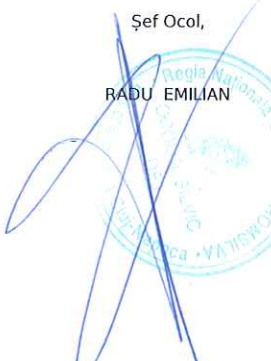
Șef Ocol,  
 RADU EMILIAN

Întocmit,  

Birou Fond Forestier,  

Verificat,  



Contează pentru viitor!

DIRECTIA SILVICA CLUJ

OCOLUL SILVIC DEJ

PARTIDA 188 CEABA

UP. IV. UNGURAS u.a.147

Natura produsului: produse accidentale I.



1:12000

430000.000000

431000.000000

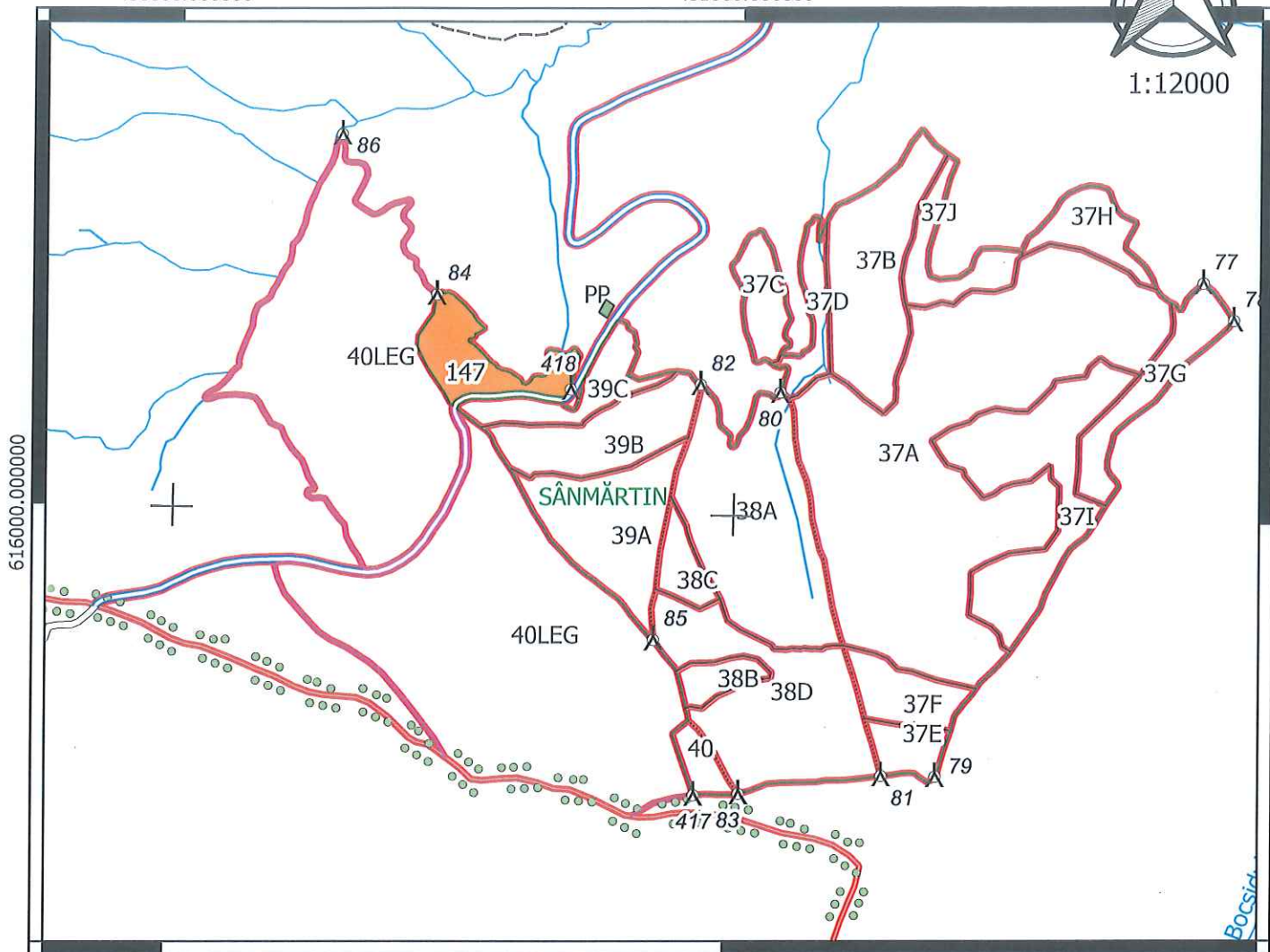

616000.000000

616000.000000

### SCHITA PARCHET

- PARCHET
- PLATFORMA PRIMARA
- DRUM ACCES
- parc\_arc
- Limita subparcela
- Limita parcela
- Limita fond forestier stat
- Limita fond forestier privat
- Limita unitate de productie
- Limita de ocol silvic
- proprietate privata
- ape\_arc
- borne

Coordonate parchet:

X\_est :24.0833346

Y\_nord :47.0424793

Coordonate platforma primara:

X\_est :24.0868289

Y\_nord :47.0433081

Întocmit  
*[Signature]*

DESCRIEREA STATIUNII SI ARBORETULUI													DENS		VOLUM			CRES									
ELM	P	M	VAR	DM	HM	C	A	EL	PROVE	VI	DENS	VOLUM			CRES												
ARB	R	RE	STA	CM	M	L	MES	AG	NIENTA	TA		CONS	MC/HA	MC/UA		MC/HA											
146 2.67 HA GF: 2 - 1D SUP: A TS: 6142 TP: 5324 SOL: 2201 Versant superior ondulat EXPOZITIE: E INC: 15 G ALTITUDINE: 350 M LITIERA: intrerupta-subtire TIP FLORA: Asarum-Stellaria Total derivat de prod. mij. relativ-echien COMP.ACTUALA: 9 CA 1 DT COMP.TEL: 8GO 1ST 1 PA SORT: CA Mijlociu si subtire VARSTA EXPL.: 50 ani FA Gros si mijl.,cherestea SEM.UTIL: SUBARBORET: DATE COMPL.: Alte date complement. POL: ERZ: LUCRARI EXEC.: 2017-Rarituri LUCRARI PROP.: T.IGIENA(T.rase,benzi decII)													CA	9	LT	40	18	16	3		.5	RN	N	0.81	147	392	7.1
DT	1	LT	40	20	16	3	M	.5	RN	N	0.09	16	43	0.8													
TOTAL				40				3				0.9	163	435	7.9												
DESCRIEREA STATIUNII SI ARBORETULUI													DENS		VOLUM			CRES									
ELM	P	M	VAR	DM	HM	C	A	EL	PROVE	VI	DENS	VOLUM			CRES												
ARB	R	RE	STA	CM	M	L	MES	AG	NIENTA	TA		CONS	MC/HA	MC/UA		MC/HA											
147 2.29 HA GF: 2 - 1D SUP: A TS: 5152 TP: 5314 SOL: 2108 Versant mijlociu ondulat EXPOZITIE: N INC: 12 G ALTITUDINE: 530 - 560 M LITIERA: continua-subtire TIP FLORA: Asarum-Stellaria Artificial de prod. mij. relativ-echien COMP.ACTUALA: 9 MO 1 CA COMP.TEL: 9MO 1DT SORT: MO Gros,cherestea VARSTA EXPL.: 70 ani FA Gros si mijl.,cherestea SEM.UTIL: SUBARBORET: DATE COMPL.: Alte date complement. POL: ERZ: LUCRARI EXEC.: LUCRARI PROP.: T.IGIENA													MO	9	P	45	26	19	3		.5	NEC	N	0.72	293	671	10.3
CA	1	LT	45	20	17	3	M	.5	RN	N	0.08	16	37	0.7													
TOTAL				45				3				0.8	309	708	11.0												

Conform cu originalul



ACT DE PUNERE ÎN VALOARE NR. 2500145303680

Unitate de Producție: IV - Unguraș  
 Denumire A.P.V: 189/CEABA/ACC.I./IUGA V.

Suprafață totală act - (ha): 33.37 Tratament: T. PRODUSE ACCIDENTALE I Natura Produsului: PRODUSE ACCIDENTALE Tehnologia de Exploatare: SORTIMENTE SI MULTIPLI DE SORTIMENTE Data inventarierii: 14.02.2025 Anul exploatării: 2025 Procedul de inventariere: FIR CU FIR Ciocan forma CIRCULARĂ nr.: PS702/2 Accesibilitate: 501-1000								Informații privind N.T.S.M.				Grupa de specii	Nr. de arbori	Volum						
Stâncării pe - (ha): Arbori putregăioși - (buc): Iescării - (buc): cu un volum de - (mc):								Rășinoase FAG Quercinee Diverse tari Diverse moi		557	207.54									
Total:								557		207.54										
Specia	SORTARE DIMENSIONALĂ							Lemn lucru	Coajă	Lemn de foc		Volum brut								
	G1	G2	G3	M1	M2	M3	LS			Total	VF									
MOLID	0.22	14.99	10.87	13.95	5.11		1.70	46.84	5.29	155.41	0.11	207.54								
TOTAL	0.22	14.99	10.87	13.95	5.11		1.70	46.84	5.29	155.41	0.11	207.54								
U.A.	Suprafață (ha)		Vârsta ani	Panta G	Seminiș utilizabil						Total volum brut									
	Par cursă	UA			%	S. tot	Compoziție					H.								
37 A	24.69	24.69	53	17.00						0		166.66								
38 A	8.68	8.68	48	10.00						0		40.88								
U.A.	MO	Volum																		
37 A		166.66	166.66																	
38 A		40.88	40.88																	
Total		207.54	207.54																	
U.A.	Specia	Diametre		Înălțimi		Vârsta	Vol. arb	Nr. arb	Creșt ere	Sortare dimensională						Coajă	Lemn foc		Volum brut	
		dt	dcg	ht	hc					G1	G2	G3	M1	M2	M3		LS	Total		VF
37 A	MO	23.39	24.27	18.60	18.60	53	0.42	400		0.22	13.98	8.86	10.04	3.16		1.05	4.11	125.24	0.05	166.66
Total U.A.: 37 A								400		0.22	13.98	8.86	10.04	3.16		1.05	4.11	125.24	0.05	166.66
38 A	MO	18.82	23.00	18.54	18.54	48	0.26	157			1.01	2.01	3.91	1.95		0.65	1.18	30.17	0.06	40.88
Total U.A.: 38 A								157			1.01	2.01	3.91	1.95		0.65	1.18	30.17	0.06	40.88
Total General U.A.								557		0.22	14.99	10.87	13.95	5.11		1.70	5.29	155.41	0.11	207.54

Șef Ocol,  
 RADU EMILIAN



Întocmit,  

Birou Fond Forestier,  

Verificat,  





Contează pentru viitor!

DIRECTIA SILVICA CLUJ  
OCOLUL SILVIC DEJ  
PARTIDA 189 CEABA  
UP. IV. UNGURAS u.a. 37A, 38A  
Natura produsului: produse accidentale I.

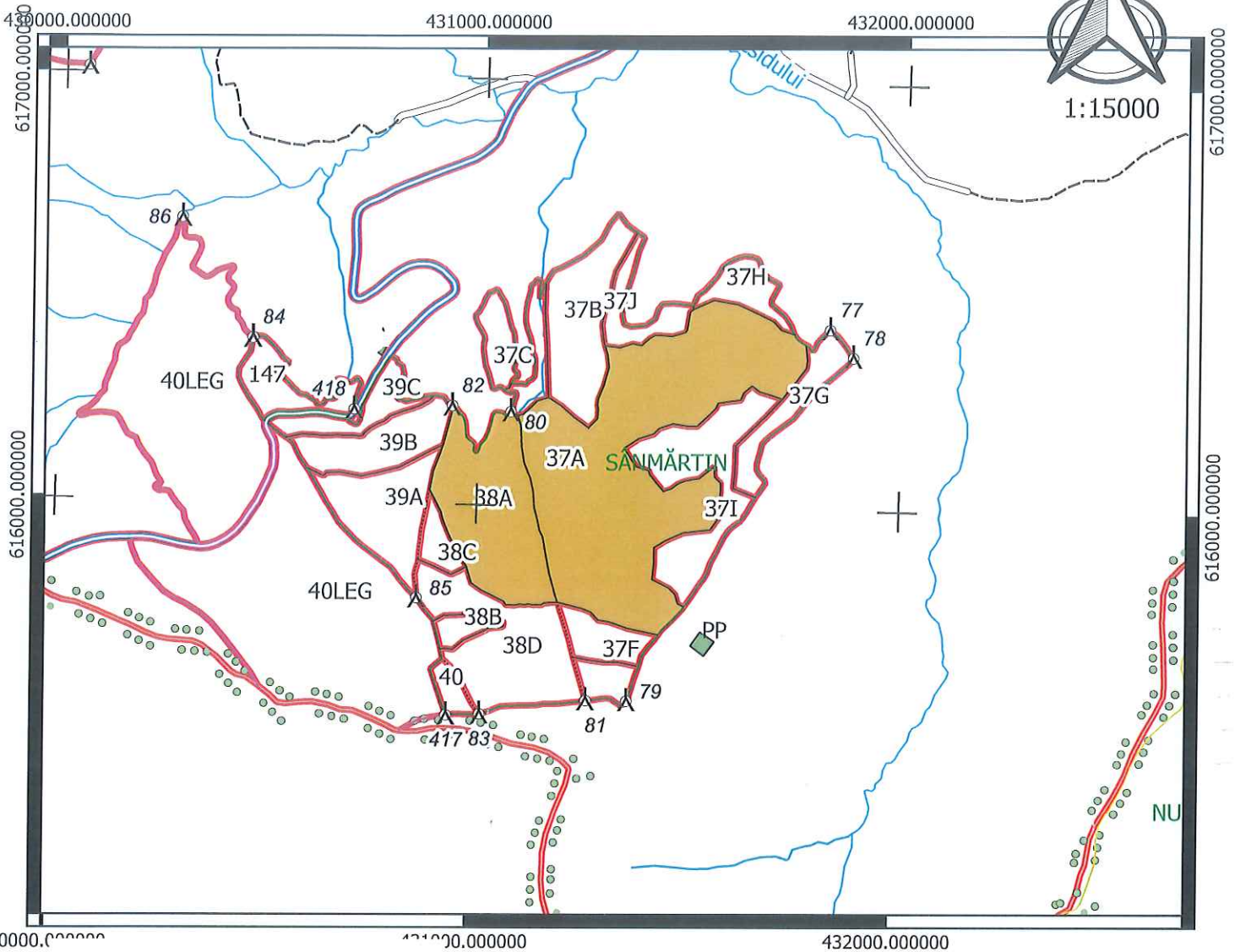

1:15000



SCHITA PARCHET

- PARCHET
- PLATFORMA PRIMARA
- DRUM ACCES
- parc\_arc
- Limita subparcela
- Limita parcela
- Limita fond forestier stat
- Limita fond forestier privat
- Limita unitate de productie
- Limita de ocol silvic
- proprietate privata
- ape\_arc
- borne

Coordonate parchet:  
X\_est :24.0920646  
Y\_nord :47.0400824

Coordonate platforma primara:  
X\_est :24.0971065  
Y\_nord :47.0374169

Întocmit

DESCRIEREA STATIONII SI ARBORETULUI														DENS	V O L U M			CRES										
ELM	P	M	VAR	DM	HM	C	A	EL	PROVE	VI	CONS	MC/HA	MC/UA		MC/HA													
15 B 8.50 HA GF: 2 - 1C SUP: A TS: 5152 TP: 5113 SOL: 2101 Versant superior ondulat EXPOZITIE: S INC: 18 G ALTITUDINE: 360 - 420 M LITIERA: continua-subtire TIP FLORA: Asarum-Stellaria Natural fundamental prod. mij. relativ-echien COMP.ACTUALA: 10 GO COMP.TEL: 10GO SORT: GOL Mijlociu si gros,cherestea VARSTA EXPL.: 110 ani SEM.UTIL: SUBARBORET: DATE COMPL.: Alte date complement. POL: ERZ: LUCRARI EXEC.: 2014-T.igienea 2021-T.igienea LUCRARI PROP.: T.IGIENA														ARB	P	RE	STA	CM	M	L	MES	AG	NIENTA	LI	0.80	292	2482	3.0
TOTAL														0.8	292	2482	3.0											
37 A 24.69 HA GF: 2 - 1D SUP: A TS: 5152 TP: 5314 SOL: 2108 Versant mijlociu ondulat EXPOZITIE: NV INC: 17 G ALTITUDINE: 460 - 620 M LITIERA: continua-subtire TIP FLORA: Asarum-Stellaria Artificial de prod. mij. relativ-echien COMP.ACTUALA: 10 MO COMP.TEL: 10MO SORT: MO Gros,cherestea VARSTA EXPL.: 70 ani SEM.UTIL: SUBARBORET: DATE COMPL.: Alte date complement. POL: ERZ: LUCRARI EXEC.: 2014-Rarituri 2021-Rarituri LUCRARI PROP.: T.IGIENA														ARB	P	RE	STA	CM	M	L	MES	AG	NIENTA	LI	0.80	326	8049	11.3
TOTAL														0.8	326	8049	11.3											
37 B 5.73 HA GF: 2 - 1D SUP: A TS: 5152 TP: 5314 SOL: 2108 Versant mijlociu ondulat EXPOZITIE: NV INC: 15 G ALTITUDINE: 450 - 530 M LITIERA: continua-subtire TIP FLORA: Poa p.-Carex c. Artificial de prod. mij. relativ-echien COMP.ACTUALA: 9 PIN 1 DT COMP.TEL: 6GO 2 FA 1 FA 1 CI SORT: PIN Mijl.si subtire,ccl.,constr VARSTA EXPL.: 70 ani SEM.UTIL: SUBARBORET: DATE COMPL.: Alte date complement. POL: ERZ: LUCRARI EXEC.: 2022-Rarituri LUCRARI PROP.: T.IGIENA(T.rase,benzi decII)														ARB	P	RE	STA	CM	M	L	MES	AG	NIENTA	LI	0.72	203	1163	5.3
TOTAL														0.8	219	1255	5.9											
37 C 1.50 HA GF: 2 - 1C SUP: A TS: 5152 TP: 5314 SOL: 2101 Versant mijlociu ondulat EXPOZITIE: NE INC: 25 G ALTITUDINE: 500 M LITIERA: intrerupta-subtire TIP FLORA: Poa p.-Carex c. Partial derivat relativ-echien COMP.ACTUALA: 3 GO 6 CA 1 FA COMP.TEL: 6GO 2 FA 2 CA SORT: GOL Mijlociu si gros,cherestea VARSTA EXPL.: 110 ani SEM.UTIL: SUBARBORET: DATE COMPL.: Alte date complement. POL: ERZ: LUCRARI EXEC.: 2017-Rarituri LUCRARI PROP.: RARITURI RARITURI														ARB	P	RE	STA	CM	M	L	MES	AG	NIENTA	LI	0.27	35	53	2.2
TOTAL														0.9	128	193	8.1											

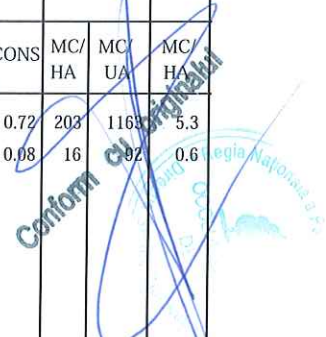

## DESCRIEREA STATIONII SI ARBORETULUI

37H 1.79 HA GF: 2 - 1C SUP: A TS: 5152 TP: 5314  
 SOL: 2108 Versant mijlociu ondulat EXPOZITIE: NV  
 INC: 12 G ALTITUDINE: 460 - 500 M  
 LITIERA: intrerupta-subtire TIP FLORA: Asarum-Stellaria  
 Artificial de prod. mij. relativ-echien  
 COMP.ACTUALA: 6 GO 2 FA 1 FR 1 CI  
 COMP.TEL: 6GO 2 FA 1 FR 1 CI  
 SORT: GOS Gros si mijlociu,cherestea VARSTA EXPL.: 120 ani

SEM.UUTIL:  
 SUBARBORET:  
 DATE COMPL.: Alte date complement.

POL: ERZ:

LUCRARI EXEC.: 2014-T.produse accidentale  
 2016-T.rase,impaduriri

LUCRARI PROP.: INGRIJIREA CULTURILOR

ELM	P	M	VAR	DM	HM	C	A	EL	PROVE	VI	DENS		VOLUM			CRES
											ARB	RE	GE	ANI	CM	
GO	6	P	5			3			NEC	N	0.54				1.0	
FA	2	F	5			3	M		NEC	N	0.18				0.2	
FR	1	P	5			3	M		NEC	N	0.09				0.3	
CI	1	P	5			3	M		NEC	N	0.09				0.2	
TOTAL			5			3					0.9				1.7	

## DESCRIEREA STATIONII SI ARBORETULUI

37I 6.51 HA GF: 2 - 1D SUP: A TS: 5152 TP: 5314  
 SOL: 2108 Versant superior ondulat EXPOZITIE: N  
 INC: 10 G ALTITUDINE: 510 - 590 M  
 LITIERA: continua-subtire TIP FLORA: Asarum-Stellaria  
 Artificial de prod. mij. relativ-echien  
 COMP.ACTUALA: 9 MO 1 DT  
 COMP.TEL: 7GO 2 FA 1 PA  
 SORT: MO Gros,cherestea VARSTA EXPL.: 50 ani

SEM.UUTIL:  
 SUBARBORET:  
 DATE COMPL.: Alte date complement.

POL: ERZ:

LUCRARI EXEC.: 2014-T.produse accidentale

LUCRARI PROP.: T.RASE,IMPADURIRI  
 INGRIJIREA CULTURILOR,COMPL

ELM	P	M	VAR	DM	HM	C	A	EL	PROVE	VI	DENS		VOLUM			CRES
											ARB	RE	GE	ANI	CM	
MO	9	P	50	28	19	3		.4	NEC	N	0.27	118	768	3.8		
DT	1	LT	50	22	17	4	M	.4	RN	N	0.03	11	72	0.2		
TOTAL			50			3					0.3	129	840	4.0		

## DESCRIEREA STATIONII SI ARBORETULUI

37J 1.90 HA GF: 2 - 1D SUP: A TS: 5152 TP: 5314  
 SOL: 2108 Versant superior ondulat EXPOZITIE: N  
 INC: 8 G ALTITUDINE: 510 M  
 LITIERA: continua-subtire TIP FLORA: Asarum-Stellaria  
 Artificial de prod. mij. relativ-echien  
 COMP.ACTUALA: 9 MO 1 DT  
 COMP.TEL: 7GO 2 FA 1 PA  
 SORT: MO Gros,cherestea VARSTA EXPL.: 50 ani

SEM.UUTIL:  
 SUBARBORET:  
 DATE COMPL.: Alte date complement.

POL: ERZ:

LUCRARI EXEC.: 2014-T.produse accidentale

LUCRARI PROP.: T.RASE,IMPADURIRI  
 INGRIJIREA CULTURILOR,COMPL

ELM	P	M	VAR	DM	HM	C	A	EL	PROVE	VI	DENS		VOLUM			CRES
											ARB	RE	GE	ANI	CM	
MO	9	P	50	28	20	3		.5	NEC	N	0.36	130	247	5.0		
DT	1	LT	50	22	17	4		.5	RN	N	0.04	18	34	0.3		
TOTAL			50			3					0.4	148	281	5.3		

## DESCRIEREA STATIONII SI ARBORETULUI

38A 8.68 HA GF: 2 - 1D SUP: A TS: 5152 TP: 5314  
 SOL: 2108 Versant superior ondulat EXPOZITIE: N  
 INC: 10 G ALTITUDINE: 510 - 590 M  
 LITIERA: continua-subtire TIP FLORA: Asarum-Stellaria  
 Artificial de prod. mij. relativ-echien  
 COMP.ACTUALA: 10 MO  
 COMP.TEL: 10MO  
 SORT: MO Gros,cherestea VARSTA EXPL.: 70 ani

SEM.UUTIL:  
 SUBARBORET:  
 DATE COMPL.: Alte date complement.

POL: ERZ:

LUCRARI EXEC.: 2014-T.produse accidentale  
 2018-Raritari

LUCRARI PROP.: T.IGIENA

ELM	P	M	VAR	DM	HM	C	A	EL	PROVE	VI	DENS		VOLUM			CRES
											ARB	RE	GE	ANI	CM	
MO	10	P	45	26	19	3		.4	NEC	N	0.80	326	2830	11.4		
TOTAL			45			3					0.8	326	2830	11.4		



ACT DE PUNERE ÎN VALOARE NR. 2500145303690

Unitate de Producție: IV - Unguraș  
 Denumire A.P.V.: 190/BATIN/ACC.I./IUGA V.

Suprafață totală act - (ha): 3.62 Tratament: T. PRODUSE ACCIDENTALE I Natura Produsului: PRODUSE ACCIDENTALE Tehnologia de Exploatare: SORTIMENTE SI MULTIPLI DE SORTIMENTE Data inventarierii: 13.02.2025 Anul exploatării: 2025 Procedul de inventariere: FIR CU FIR Ciocan forma CIRCULARĂ nr.: PS702/2 Accesibilitate: 251-500					Informații privind N.T.S.M.				Grupa de specii		Nr. de arbori		Volum							
					Stâncării pe - (ha): Arbori putregăioși - (buc): cu un volum de - (mc): Iescării - (buc): cu un volum de - (mc):				Rășinoase FAG Quercinee Diverse tari Diverse moi		237		128.36							
															Total:		237		128.36	
Specia			SORTARE DIMENSIONALĂ						Lemn lucru	Coajă	Lemn de foc		Volum brut							
			G1	G2	G3	M1	M2	M3	LS		Total	VF								
MOLID			5.18	36.94	16.98	15.67	4.20		1.41	80.38	8.37	39.61	0.01	128.36						
TOTAL			5.18	36.94	16.98	15.67	4.20		1.41	80.38	8.37	39.61	0.01	128.36						
U.A.	Suprafață (ha)		Vârsta ani	Panta G	Semințis utilizabil							Total volum brut								
	Par cursă	UA			%	S. tot	Compoziție				H.									
53 D	3.62	3.62	53	12.00										128.36						
U.A.	MO	Volum																		
53 D	128.36	128.36																		
Total	128.36	128.36																		
U.A.	Specia	Diametre		Înălțimi		Vârsta	Vol. arb.	Nr. arb.	Creștere	Sortare dimensională						Coajă	Lemn foc		Volum brut	
		dt	dcg	ht	hc					G1	G2	G3	M1	M2	M3		LS	Total		VF
53 D	MO	26.53	28.00	19.68	19.68	53	0.54	237		5.18	36.94	16.98	15.67	4.20		1.41	8.37	39.61	0.01	128.36
Total U.A.: 53 D								237		5.18	36.94	16.98	15.67	4.20		1.41	8.37	39.61	0.01	128.36
Total General U.A.								237		5.18	36.94	16.98	15.67	4.20		1.41	8.37	39.61	0.01	128.36

Șef Ocol,  
 RADU EMILIAN

Întocmit,

*[Signature]*

Birou Fond Forestier,

*[Signature]*

Verificat,

*[Signature]*



Contează pentru viitor!

DIRECTIA SILVICA CLUJ

OCOLUL SILVIC DEJ







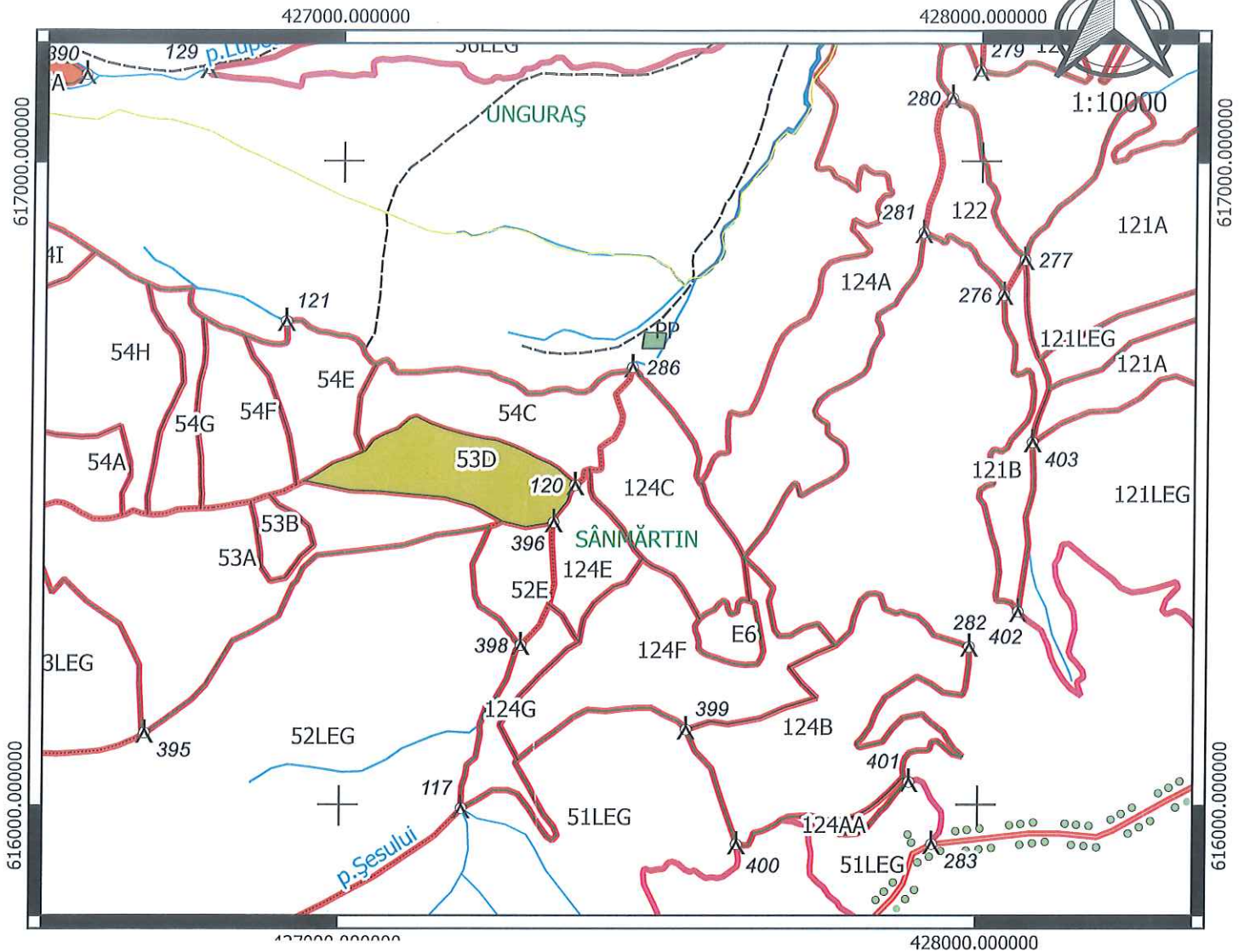





PARTIDA 190 BATIN

UP. IV. UNGURAS u.a. 53D

Natura produsului: produse accidentale I.



### SCHITA PARCHET

-  PARCHET
-  PLATFORMA PRIMARA
-  DRUM ACCES
- parc\_arc
-  Limita subparcela
-  Limita parcela
-  Limita fond forestier stat
-  Limita fond forestier privat
-  Limita unitate de productie
-  Limita de ocol silvic
-  proprietate privata
-  ape\_arc
-  borne

Coordonate parchet:

X\_est :24.0397359

Y\_nord :47.0444183

Coordonate platforma primara:

X\_est :24.0435373

Y\_nord :47.0462667

Întocmit

DESCRIEREA STATIONII SI ARBORETULUI													DENS	V O L U M			CRES											
ELM	P	M	VAR	DM	HM	C	A	EL	PROVE	VI	TA	CONS		MC/HA	MC/UA	MC/HA												
53 A 10.34 HA GF: 2 - 1C SUP: A TS: 5152 TP: 5314 SOL: 2108 Versant ondulat EXPOZITIE: NE INC: 15 G ALTITUDINE: 410 - 460 M LITIERA: continua-subtire TIP FLORA: Asarum-Stellaria Natural fundamental prod. mij. relativ-plurien COMP.ACTUALA: 4 FA 3 GO 3 CA COMP.TEL: 4FA 3 GO 3 CA SORT: FA Gros si mijl.,cherestea VARSTA EXPL.: 110 ani SEM.UTIL: SUBARBORET: DATE COMPL.: Alte date complement. POL: ERZ: LUCRARI EXEC.: 2016-T.igiena 2018-T.igiena LUCRARI PROP.: T.IGIENA													ARB	P	RE	STA	CM	M	L	MES	AG	TEC	AJ	NIENTA	LI			
FA	1	LT	115	40	27	3	M	.5	RN	N	N	0.08	40	414	0.4													
GO	1	LT	115	42	23	3	M	.5	RN	N	N	0.08	32	331	0.2													
FA	3	LT	85	32	25	3	M	.5	RN	N	N	0.24	105	1086	2.0													
GO	2	LT	85	34	21	3	M	.5	RN	N	N	0.16	54	558	0.7													
CA	3	LT	85	26	22	3	M	.5	RN	N	N	0.24	70	724	1.2													
TOTAL													85			3			0.8	301	3113	4.5						
DESCRIEREA STATIONII SI ARBORETULUI													DENS	V O L U M			CRES											
ELM	P	M	VAR	DM	HM	C	A	EL	PROVE	VI	TA	CONS		MC/HA	MC/UA	MC/HA												
53 B 0.81 HA GF: 2 - 1D SUP: A TS: 5152 TP: 5314 SOL: 2108 Versant inferior ondulat EXPOZITIE: NE INC: 15 G ALTITUDINE: 450 M LITIERA: intrerupta-subtire TIP FLORA: Asarum-Stellaria Total derivat de prod. mij. relativ-echien COMP.ACTUALA: 1 FA 5 CA 1 SC 3 PLT COMP.TEL: 6CA 2 FA 1 SC 1 PLT SORT: CA Mijlociu si subtire VARSTA EXPL.: 50 ani SEM.UTIL: SUBARBORET: DATE COMPL.: Alte date complement. POL: ERZ: LUCRARI EXEC.: LUCRARI PROP.: RARITURI RARITURI													ARB	P	RE	STA	CM	M	L	MES	AG	TEC	AJ	NIENTA	LI			
FA	1	LT	20	8	9	3	M	.2	RN	N	N	0.09	8	6	0.5													
CA	5	LT	20	8	9	3		.2	RN	N	N	0.45	33	27	3.8													
SC	1	LT	20	12	11	4	M	.2	NEC	N	N	0.09	6	5	0.6													
PLT	3	LT	20	14	10	3	M	.2	RN	N	N	0.27	19	15	1.0													
TOTAL													20			3			0.9	66	53	5.9						
DESCRIEREA STATIONII SI ARBORETULUI													DENS	V O L U M			CRES											
ELM	P	M	VAR	DM	HM	C	A	EL	PROVE	VI	TA	CONS		MC/HA	MC/UA	MC/HA												
53 C 2.70 HA GF: 2 - 1C SUP: A TS: 5152 TP: 5314 SOL: 2108 Versant superior ondulat EXPOZITIE: NE INC: 12 G ALTITUDINE: 570 - 580 M LITIERA: intrerupta-subtire TIP FLORA: Asarum-Stellaria Partial derivat relativ-echien COMP.ACTUALA: 3 GO 4 CA 2 PLT 1 SC COMP.TEL: 5GO 3 CA 1 PLT 1 SC SORT: GOL Mijlociu si gros,cherestea VARSTA EXPL.: 110 ani SEM.UTIL: SUBARBORET: DATE COMPL.: Alte date complement. POL: ERZ: LUCRARI EXEC.: 2021-Curatiri LUCRARI PROP.: CURATIRI													ARB	P	RE	STA	CM	M	L	MES	AG	TEC	AJ	NIENTA	LI			
GO	3	LT	20	8	8	3	M	.2	RN	N	N	0.27	18	49	1.8													
CA	4	LT	20	8	9	3	M	.2	RN	N	N	0.36	27	73	3.0													
PLT	2	IN	20	14	10	3	M	.2	RN	N	N	0.18	13	35	0.7													
SC	1	P	20	12	11	4	M	.2	NEC	N	N	0.09	6	16	0.7													
TOTAL													20			3			0.9	64	173	6.2						
DESCRIEREA STATIONII SI ARBORETULUI													DENS	V O L U M			CRES											
ELM	P	M	VAR	DM	HM	C	A	EL	PROVE	VI	TA	CONS		MC/HA	MC/UA	MC/HA												
53 D 3.62 HA GF: 2 - 1D SUP: A TS: 5152 TP: 5314 SOL: 2108 Versant inferior ondulat EXPOZITIE: NE INC: 12 G ALTITUDINE: 380 - 430 M LITIERA: continua-subtire TIP FLORA: Asarum-Stellaria Artificial de prod. mij. relativ-echien COMP.ACTUALA: 10 MO COMP.TEL: 10MO SORT: MO Gros,cherestea VARSTA EXPL.: 70 ani SEM.UTIL: SUBARBORET: DATE COMPL.: Alte date complement. POL: ERZ: LUCRARI EXEC.: 2014-T.igiena 2023-Rarituri LUCRARI PROP.: T.IGIENA													ARB	P	RE	STA	CM	M	L	MES	AG	TEC	AJ	NIENTA	LI			
MO	10	P	50	26	20	3		.4	NEC	N	N	0.80	351	1271	11.3													
TOTAL													50			3			0.8	351	1271	11.3						

ACT DE PUNERE ÎN VALOARE NR. 2500145303700

Unitate de Producție: IV - Unguraș  
 Denumire A.P.V: 191/BATIN/ACC.I./IUGA V.

Suprafață totală act - (ha): 4.57 Tratament: T. PRODUSE ACCIDENTALE I Natura Produsului: PRODUSE ACCIDENTALE Tehnologia de Exploatare: SORTIMENTE SI MULTIPLI DE SORTIMENTE Data inventarierii: 13.02.2025 Anul exploatării: 2025 Procedul de inventariere: FIR CU FIR Ciocan forma CIRCULARĂ nr.: PS702/2 Accesibilitate: 251-500								Informații privind N.T.S.M.				Grupa de specii	Nr. de arbori	Volum						
Stâncării pe - (ha): Arbori putregăioși - (buc): cu un volum de - (mc): Iescării - (buc): cu un volum de - (mc):								Rășinoase FAG Quercinee Diverse tari Diverse moi		276	59.26									
								Total:		276	59.26									
Specia		SORTARE DIMENSIONALĂ						Lemn lucru	Coajă	Lemn de foc		Volum brut								
		G1	G2	G3	M1	M2	M3	LS		Total	VF									
MOLID			0.16	0.93	4.57	2.02		0.65	8.33	1.08	49.85	0.06	59.26							
TOTAL			0.16	0.93	4.57	2.02		0.65	8.33	1.08	49.85	0.06	59.26							
U.A.	Suprafață (ha)		Vârsta ani	Panta G	Seminiș utilizabil						Total volum brut									
	Par cursă	UA			%	S. tot	Compoziție			H.										
55 A	4.57	4.57	43	10.00	0						59.26									
U.A.	MO	Volum																		
55 A	59.26	59.26																		
Total	59.26	59.26																		
U.A.	Specia	Diametre		Înălțimi		Vârsta	Vol. arb	Nr. arb	Creșterea	Sortare dimensională						Coajă	Lemn foc		Volum brut	
		dt	dca	ht	hc					G1	G2	G3	M1	M2	M3		LS	Total		VF
55 A	MO	17.89	19.69	16.96	16.96	43	0.21	276			0.16	0.93	4.57	2.02		0.65	1.08	49.85	0.06	59.26
Total U.A.: 55 A								276			0.16	0.93	4.57	2.02		0.65	1.08	49.85	0.06	59.26
Total General U.A.								276			0.16	0.93	4.57	2.02		0.65	1.08	49.85	0.06	59.26

Șef Ocol,  
 RADU EMILIAN

Întocmit,

Jey

Birou Fond-Forestier,

Jey

Verificat,

X



Contează pentru viitor!

DIRECTIA SILVICA CLUJ  
OCOLUL SILVIC DEJ  
PARTIDA 191 BATIN  
UP. IV. UNGURAS u.a. 55A

Natura produsului: produse accidentale I.

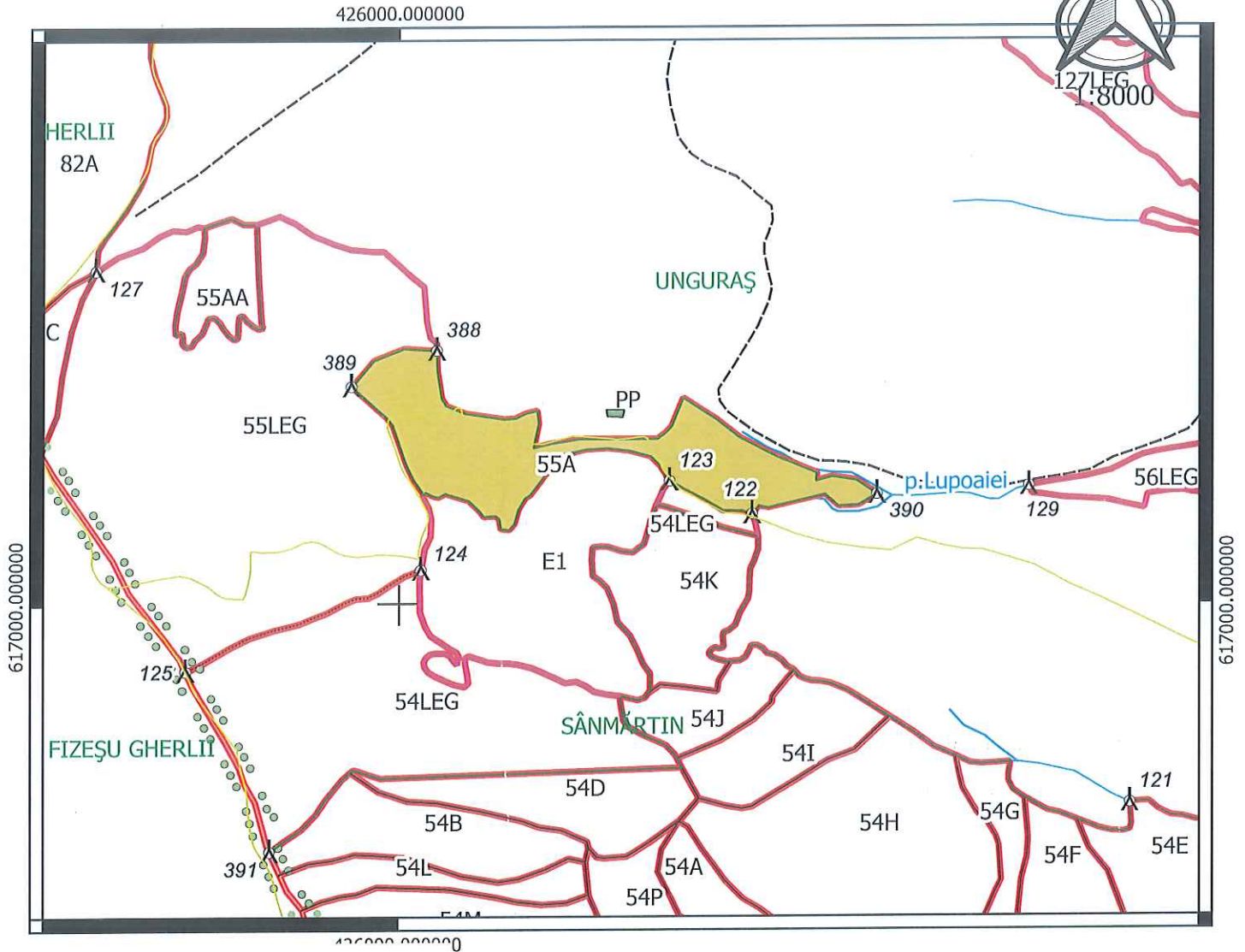

SCHITA PARCHET

- PARCHET
- PLATFORMA PRIMARA
- DRUM ACCES
- parc\_arc
- Limita subparcela
- Limita parcela
- Limita fond forestier stat
- Limita fond forestier privat
- Limita unitate de productie
- Limita de ocol silvic
- proprietate privata
- ape\_arc
- borne

Coordonate parchet:

X\_est :24.025395

Y\_nord :47.0502236

Coordonate platforma primara:

X\_est :24.0275344

Y\_nord :47.0508275

Intocmit  
*[Signature]*

DESCRIERE PARCELARA

DS:Cluj

OS:Dej

UP: 4

DESCRIEREA STATIONII SI ARBORETULUI													DENS		VOLUM			CRES									
ELM	P	M	VAR	DM	HM	C	A	EL	PROVE	VI	DENS	VOLUM			CRES												
ARB	R	RE	STA	CM	M	L	MES	AG	NIENTA	TA		CONS	MC/HA	MC/UA		MC/HA											
55 A 4.57 HA GF: 2 - 1D SUP: A TS: 5152 TP: 5314 SOL: 2108 Versant mijlociu ondulat EXPOZITIE: NE INC: 10 G ALTITUDINE: 520 - 560 M LITIERA: continua-subtire TIP FLORA: Asarum-Stellaria Artificial de prod. mij. relativ-echien COMP.ACTUALA: 8 MO 1 GO 1 CA COMP.TEL: 8MO 1 GO 1 CA SORT: MO Gros,cherestea VARSTA EXPL.: 70 ani SEM.UTIL: SUBARBORET: DATE COMPL.: Alte date complement. POL: ERZ: LUCRARI EXEC.: 2014-T.igiena LUCRARI PROP.: T.IGIENA																											
MO	8	P	40	24	17	3		.4	NEC	N	0.64	222	1015	9.0													
GO	1	LT	40	18	15	3	M	.5	RN	N	0.08	15	69	0.6													
CA	1	LT	40	18	16	3	M	.5	RN	N	0.08	15	69	0.7													
TOTAL			40					3			0.8	252	1153	10.3													
55A 1.14 HA GF: SUP: TS: TP: SOL: Platou plan EXPOZITIE: INC: 5 G ALTITUDINE: 560 M LITIERA: continua-groasa TIP FLORA: COMP.ACTUALA: COMP.TEL: SORT: MO Gros,cherestea VARSTA EXPL.: SEM.UTIL: SUBARBORET: DATE COMPL.: Alte date complement. POL: ERZ: LUCRARI EXEC.: LUCRARI PROP.:																											
TOTAL																											
58 4.36 HA GF: 2 - 1D SUP: A TS: 5152 TP: 5314 SOL: 2108 Versant superior ondulat EXPOZITIE: N INC: 15 G ALTITUDINE: 450 - 500 M LITIERA: continua-subtire TIP FLORA: Asarum-Stellaria Total derivat de prod. mij. relativ-echien COMP.ACTUALA: 6 CA 1 PAM 1 FA 2 JU COMP.TEL: 7GO 2 FA 1 FR SORT: CA Mijlociu si subtire VARSTA EXPL.: 50 ani SEM.UTIL: SUBARBORET: DATE COMPL.: Alte date complement. POL: ERZ: LUCRARI EXEC.: 2019-Rarituri LUCRARI PROP.: T.RASE,IMPADURIRI INGRIJIREA CULTURILOR,COMPL																											
CA	6	LT	55	20	18	3		.5	RN	N	0.48	120	523	3.6													
PAM	1	IN	55	26	20	3	M	.5	RN	N	0.08	16	70	0.3													
FA	1	LT	55	26	21	3	M	.5	RN	N	0.08	29	126	0.8													
JU	2	LT	55	24	17	3	M	.5	RN	N	0.16	39	170	0.3													
TOTAL			55					3			0.8	204	889	5.0													
59 A 7.02 HA GF: 2 - 1C SUP: A TS: 5152 TP: 5314 SOL: 2101 Versant mijlociu ondulat EXPOZITIE: N INC: 30 G ALTITUDINE: 390 - 460 M LITIERA: intrerupta-subtire TIP FLORA: Asarum-Stellaria Natural fundamental prod. mij. relativ-plurien COMP.ACTUALA: 5 FA 1 GO 4 CA COMP.TEL: 5FA 1 GO 4 CA SORT: FA Gros si mijl.,cherestea VARSTA EXPL.: 110 ani SEM.UTIL: SUBARBORET: DATE COMPL.: Alte date complement. POL: ERZ: LUCRARI EXEC.: 2016-T.igiena LUCRARI PROP.: T.IGIENA																											
FA	1	IN	110	48	26	3	M	.5	RN	N	0.08	37	260	0.5													
FA	4	IN	90	34	24	3	M	.5	RN	N	0.32	132	927	2.5													
GO	1	LT	90	36	21	3	M	.5	RN	N	0.08	27	190	0.3													
CA	4	LT	65	24	21	3	M	.5	RN	N	0.32	87	611	2.1													
TOTAL			90					3			0.8	283	1988	5.4													

din nr. 292/2024 Ministerul Mediului, Apelor și Pădurilor - Ordin nr. 292/2024 din 08 februarie 2024

Fișa  
actului

**Ordinul nr. 292/2024 pentru aprobarea amenajamentului silvic al fondului forestier proprietate publică a statului, administrat de Regia Națională a Pădurilor - Romsilva, prin Ocolul Silvic Dej (U.P. I Rugăsești, U.P. II Chiuiești, U.P. III Ciceu-Mihăiești, U.P. IV Unguraș, U.P. VI Bobâlna și U.P. VII Vad), Direcția Silvică Cluj**

În vigoare de la 22 martie 2024

Publicat în Monitorul Oficial, Partea I nr. 246 din 22 martie 2024. Formă aplicabilă la 18 decembrie 2024.

Având în vedere Referatul de aprobare nr. 149.504 din 26.01.2024 al Direcției generale păduri și strategii în silvicultură,

în conformitate cu Avizul Comisiei tehnice de avizare pentru silvicultură din Ministerul Mediului, Apelor și Pădurilor nr. 283 din 16.11.2023 și ținând cont de Decizia etapei de încadrare nr. 64 din 20.04.2023, emisă de Agenția pentru Protecția Mediului Cluj,

în temeiul prevederilor art. 22 alin. (1<sup>2</sup>) din Legea nr. 46/2008 - Codul silvic, republicată, cu modificările și completările ulterioare, ale art. 57 alin. (1), (4) și (5) din Ordonanța de urgență a Guvernului nr. 57/2019 privind Codul administrativ, cu modificările și completările ulterioare, precum și ale art. 13 alin. (4) din Hotărârea Guvernului nr. 43/2020 privind organizarea și funcționarea Ministerului Mediului, Apelor și Pădurilor, cu modificările și completările ulterioare,

ministrul mediului, apelor și pădurilor emite următorul ordin:

**Art. 1.** - Se aprobă amenajamentul silvic al fondului forestier proprietate publică a statului, administrat de Regia Națională a Pădurilor - Romsilva, prin Ocolul Silvic Dej (U.P. I Rugăsești, U.P. II Chiuiești, U.P. III Ciceu-Mihăiești, U.P. IV Unguraș, U.P. VI Bobâlna și U.P. VII Vad), Direcția Silvică Cluj, prevăzut în anexa\*) care face parte integrantă din prezentul ordin.

\*) Anexa se publică în Monitorul Oficial al României, Partea I, nr. 246 bis.

**Art. 2.** - Direcția generală păduri și strategii în silvicultură din cadrul Ministerului Mediului, Apelor și Pădurilor transmite prezentul ordin Regiei Naționale a Pădurilor - Romsilva, care răspunde de aplicarea și respectarea prevederilor acestuia.

**Art. 3.** - Prezentul ordin se publică în Monitorul Oficial al României, Partea I.

p. Ministrul mediului, apelor și pădurilor,  
Ionuț Sorin Banciu,  
secretar de stat

București, 8 februarie 2024.  
Nr. 292.





UP. IV. UNGURAS u.a. 37A



UP. IV. UNGURAS u.a. 38A



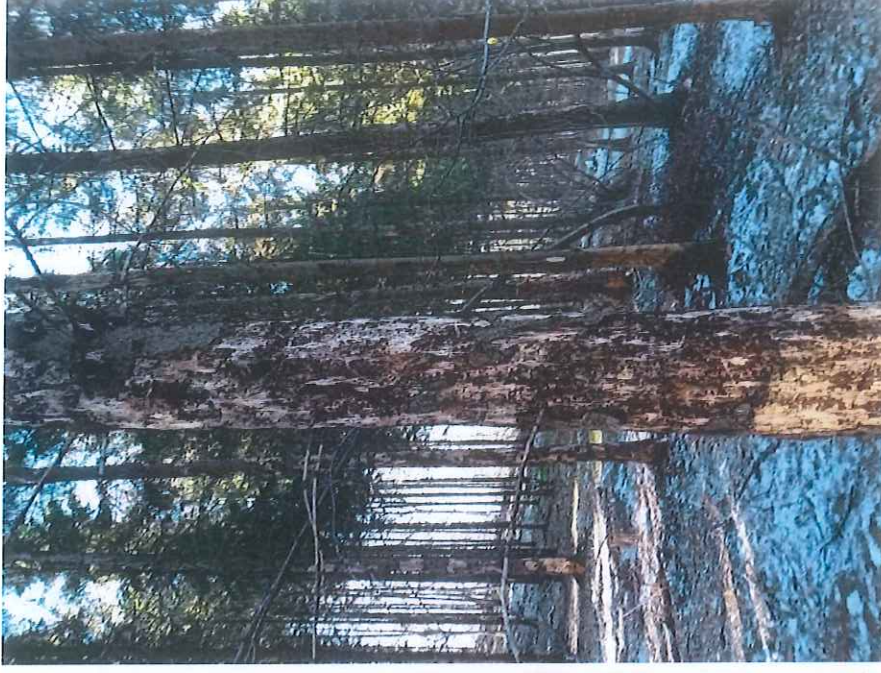

UP. IV. UNGURAS u.a. 147



UP. IV. UNGURAS u.a. 53D



UP. IV. UNGURAS u.a. 55A