



S.C. OCOLUL SILVIC MUNTELE MARE S.R.L.

Comuna Poșaga, sat Poșaga de Jos, nr.145B, jud. Alba- ROMANIA

Reg. com. J 01/63/2008, CUI: RO23073940

Tel: +40258-776088, e-mail: os_muntele_mare@yahoo.com

Nr. 636 din 12 martie 2025

CĂTRE,
GARDA FORESTIERĂ CLUJ

În conformitate cu art.5, alin.1, lit.a, din O.M.767/2018 vă comunicăm situația parților de produse accidentale constituite după cum urmează :

Nr. crt.	Număr	Denumire	Ocol	UP	u.a.	Suprafața volum	Proprietar	Natura produsului	Suprafața ce necesită împădurire	Factor destabilizator	Contract			Doc. proprietate
											data	durata	nr. înreg. GF	
1	2500159400540	990 Vărtopeni I- Acc.I-2025	Muntele Mare	I Băișoara	128A, 128B	346.67	Comuna Băișoara	Acc.I	0.25	Arbori uscați, rupți și doborâți de vânt	14.01.2013	31.12.2025	567/14.02.2013	TP 29/29.10.2003

Această partidă nu face obiectul depășirii posibilității anuale sau a posibilității stabilite prin amenajamentul silvic (OM 766/2018).

Această partidă nu face obiectul modificării prevederilor amenajamentului silvic (OM 766/2018).

Nu provine din arborete situate în proprietăți mai mici de 10 ha, neamenajate.

Arboretele nu sunt situate în afara arealului.

Amenajament cu aviz CTAS nr. 923 din 22.11.2016

Partida care face obiectul acestei notificări se află în situl - ROSAC0263 Valea Ierii și pentru care avem condițiile specifice emise prin adresa ANANP Cluj nr. 117/ST C-J/2025

Intocmit,

M.C./C.C.M.



SEF OCOL,
MAREGREA-CĂTĂNĂ Mihail

ACT DE PUNERE ÎN VALOARE NR. 2500159400540

Unitate de Producție: I - Băișoara
Denumire A.P.V.: 990 Vârtopeni I-Acc.I-2025

Suprafață totală act - (ha): 2.55 Tratament: T. PRODUSE ACCIDENTALE I Natura Produsului: PRODUSE ACCIDENTALE Tehnologia de Exploatare: TRUNCHIURI SI CATARGE Data inventarierii: 28.02.2025 Anul exploatării: 2025 Procedeeul de inventariere: FIR CU FIR Ciocan forma CIRCULARĂ nr.: PPAB0701 Accesibilitate: 1001-1500										Informații privind N.T.S.M.				Grupa de specii	Nr. de arbori	Volum				
Stâncării pe - (ha): Arbori putregăioși - (buc): 43 cu un volum de - (mc): 24.30 Iescării - (buc): 1 cu un volum de - (mc): 1.14										Rășinoase FAG Quercinee Diverse tari Diverse moi		472	346.67							
Total:										472		346.67								
Specia		SORTARE DIMENSIONALĂ							Lemn lucru	Coajă	Lemn de foc Total	VF	Volum brut							
		G1	G2	G3	M1	M2	M3	LS												
MOLID		44.52	62.74	24.92	24.84	7.68		2.54	167.24	16.82	162.61	0.04	346.67							
TOTAL		44.52	62.74	24.92	24.84	7.68		2.54	167.24	16.82	162.61	0.04	346.67							
U.A.	Suprafață (ha)	Vârsta ani	Panta G	Seminiș utilizabil					Total volum brut											
				Par cursă	UA	%	S. tot	Compoziție		H.										
128A	0.05	22.40	55	25.00				0				10.72								
128B	2.50	17.10	100	18.00				0				335.95								
U.A.	MO	Volum																		
128A		10.72	10.72																	
128B		335.95	335.95																	
Total		346.67	346.67																	
U.A.	Specia	Diametre		Înălțimi		Vârsta	Vol. arb.	Nr. arb.	Creșt ere	Sortare dimensională					Coajă	Lemn foc		Volum brut		
		dt	dgc	ht	hc					G1	G2	G3	M1	M2		M3	LS		Total	VF
128A	MO	22.96	22.96	19.00	19.00	55	0.43	25		0.97	2.01	1.66	1.70	0.69		0.25	0.80	2.64	0.01	10.72
Total U.A.: 128A								25		0.97	2.01	1.66	1.70	0.69		0.25	0.80	2.64	0.01	10.72
128B	MO	30.07	30.03	20.92	20.92	100	0.75	447		43.55	60.73	23.26	23.14	6.99		2.29	16.02	159.97	0.03	335.95
Total U.A.: 128B								447		43.55	60.73	23.26	23.14	6.99		2.29	16.02	159.97	0.03	335.95
Total General U.A.								472		44.52	62.74	24.92	24.84	7.68		2.54	16.82	162.61	0.04	346.67



Șef Ocol,

NEGREA-CĂTANA MIHAIL

Întocmit,

Birou Fond Forestier,

Verificat,

P.V. verificat
nr. 607/07.03.2025
Ing. Cătălin-Cristian

AVIZ CTAS nr. 923 din 22.11.2016

pentru amenajamentul silvic al fondului forestier proprietate publică aparținând
Comunei Băișoara și proprietate privată aparținând persoanelor fizice Grozav Elisabeta, Felea
Victoria, Grozav Veronica, Cirebea Maria, Grozav Viorel, Grozav Savina, Grozav Ioan, Solca
Victoria și Grozav Iustin, Unitatea de Producție I Băișoara, județul Cluj

1. Au participat la ședința de avizare:

Președinte de ședință: Dănuț Iacob

Membri CTAS: Octavian Popescu, Ramona Cherăscu – Zotta, Ștefan Tamaș, Marian Tudoran,
Liviu Nastasă, Banu Constantin, Cristea Ioan, Gheorghe Gheorghită, Macău Cristian, Cristea Marius

2. Din analiza făcută în cadrul ședinței de avizare a rezultat:

- amenajamentul silvic al fondului forestier, proprietate publică aparținând Comunei Băișoara și
proprietate privată aparținând persoanelor fizice Grozav Elisabeta, Felea Victoria, Grozav Veronica,
Cirebea Maria, Grozav Viorel, Grozav Savina, Grozav Ioan, Solca Victoria și Grozav Iustin, Unitatea de
Producție I Băișoara, județul Cluj, s-a elaborat de S.C. Bios&Co SRL Timișoara, șef proiect ing. Marius
Mișcoi, expert CTAP dr. ing. Constantin Banu.

- amenajamentul silvic al fondului forestier, proprietate publică aparținând Comunei Băișoara și
proprietate privată aparținând persoanelor fizice Grozav Elisabeta, Felea Victoria, Grozav Veronica,
Cirebea Maria, Grozav Viorel, Grozav Savina, Grozav Ioan, Solca Victoria și Grozav Iustin, Unitatea de
Producție I Băișoara, județul Cluj, a fost avizat cu procesul verbal CTAP nr. 33 din 28.05.2015,
recepționat de beneficiar și verificat de Inspectoratul Teritorial de Reigm Silvic și Vânătoare Cluj -
Napoca.

- perioada de aplicare a amenajamentului silvic al fondului forestier, proprietate publică
aparținând Comunei Băișoara și proprietate privată aparținând persoanelor fizice Grozav Elisabeta, Felea
Victoria, Grozav Veronica, Cirebea Maria, Grozav Viorel, Grozav Savina, Grozav Ioan, Solca Victoria și
Grozav Iustin, Unitatea de Producție I Băișoara, județul Cluj este 01.01.2015 – 31.12.2024.

3. Cu ocazia examinării amenajamentului, Comisia a constatat următoarele:

Documentele privind proprietatea: Titlurile de proprietate nr. 29 din 29.10.2003, nr. 10826 din
31.07.2008, nr. 53 din 10.01.2003, nr. 176 din 02.10.2003, nr. 113 din 20.05.2003, nr. 117 din
20.05.2003, nr. 219 din 21.04.2004, nr. 287 din 01.03.2007, nr. 270 din 01.03.2007, nr. 27779/236 din
21.06.1999, nr. 7220 din 21.06.2007 și nr. 236 din 03.05.2005.

Suprafața inclusă în amenajament este de 1182,1 ha, a făcut parte din O.S. Turda (U.P. IV
Bondureasa și U.P. VI Valea Ierii) și are ca folosințe: păduri și terenuri destinate împăduririi sau
reîmpăduririi – 1176,2 ha din care terenuri de reîmpădurit – 1,5 ha, terenuri afectate gospodăririi silvice –
5,9 ha.

- Suprafața încadrată în grupa I funcțională este de 1104,0 ha;

- Suprafața încadrată în grupa a II a funcțională este de 72,2 ha;

- Structura fondului forestier (date medii):

compoziție: 68MO 14FA 5ME 5GO 5BR 1DR 1CA 1PAM; vârsta medie: 62 ani; volumul la ha:
289 m³; consistența medie: 0,72; clasa de producție medie: III.1; indicele de creștere curentă: 6,9
m³/an/ha; fond lemnos total: 339107 m³.

Procesul de producție s-a organizat în următoarele subunități de gospodărire:

S.U.P. A – Codru regulat – sortimente obișnuite:1017,6 ha;

S.U.P. M – Păduri supuse regimului de conservare deosebită:157,1 ha.

Bazele de amenajare:

- regim: codru;

- compoziția țel: corespunzătoare tipului natural fundamental de pădure pentru arboretele
exploatabile și compoziția țel la exploatabilitate pentru celelalte arborete;

- tratamente: tăieri progresive, tăieri rase, tăieri succesive;
- exploatabilitatea: de protecție pentru arboretele încadrate în grupa I funcțională și tehnică pentru arboretele încadrate în grupa a II a funcțională;
- ciclu: S.U.P. A - 110 ani.

Posibilitatea:

- Posibilitatea de produse principale: 2296 m³/an;
- Posibilitatea de produse secundare: 1078 m³/an, din care rărituri 1060 m³/an;
- Volum maxim posibil de extras prin lucrări de conservare: 134 m³/an.

Lucrări prevăzute în deceniul în curs:

- asigurarea regenerării naturale: 92,9 ha;
- îngrijirea culturilor tinere: 96,1 ha;
- degajări: 45,8 ha;
- curățiri: 15,0 ha, 182 m³;
- rărituri: 303,6 ha, 10604 m³;
- tăieri de regenerare: 136,1 ha, 22964 m³, din care:
 - tăieri progresive: 114,8 ha, 19449 m³;
 - tăieri succesive: 20,3 ha, 3236 m³;
 - tăieri rase: 1,0 ha, 279 m³.
- tăieri de igienă: 525,5 ha, 4124 m³;
- lucrări de conservare: 30,5 ha, 1335 m³;
- împăduriri: 79,44 ha.

4. Concluzii rezultate:

Se propune avizarea favorabilă a amenajamentului silvic al fondului forestier, proprietate publică aparținând Comunei Băișoara și proprietate privată aparținând persoanelor fizice Grozav Elisabeta, Felea Victoria, Grozav Veronica, Cirebea Maria, Grozav Viorel, Orozav Savina, Grozav Ioan, Solca Victoria și Grozav Iustin, Unitatea de Producție I Băișoara, județul Cluj. Beneficiarii au obligația de a parcurge procedura legală de avizare de mediu, conform H.G. 1076/2004 privind stabilirea procedurii de realizare a evaluării de mediu pentru planuri și programe.

5. Comisia:

AVIZEAZĂ FAVORABIL

Amenajamentul silvic al fondului forestier proprietate publică aparținând Comunei Băișoara și proprietate privată aparținând persoanelor fizice Grozav Elisabeta, Felea Victoria, Grozav Veronica, Cirebea Maria, Grozav Viorel, Grozav Savina, Grozav Ioan, Solca Victoria și Grozav Iustin, Unitatea de Producție I Băișoara, județul Cluj

6. Difuzarea prezentului aviz către toți factorii interesați se va face prin grija secretariatului CTAS din minister.

Președinte CTAS,
Secretar de Stat

Erika STANCIU

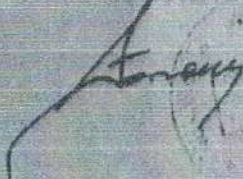
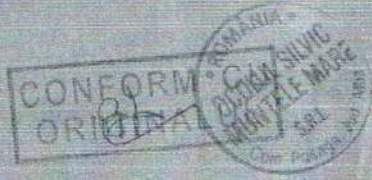
12. PLANURI DE RECOLTARE ȘI CULTURĂ

12.1. Planuri de recoltare a produselor principale

12.1.1. S.U.P. „A” - Planuri de recoltare a produselor principale

12.1.1.1. S.U.P. „A” - Evidența arboretelor din care se recoltează posibilitatea decenală de produse principale pe urgențe de regenerare

Unit. Amarați	Suprafața HA	Cons.	Urg.	Pm.	Interv.		Volum la mijlocul deceniului (mc)	Fetul tăierii	Volum de extras (mc)	%
					Total	În dec.				
11A	5,5	0,7	32	30	3	1	1721	T. progresive (însăm.)	534	31
14	1,0	0,5	27	10	1	1	279	T. rase benzi alăturate, împăd.	279	100
18B	8,8	0,4	27	10	2	2	3564	T. progresive (pun. lum., racord) împăd.	3564	100
19B	10,5	0,2	15	10	1	1	715	T. progresive (racord), împăd.	715	100
20B	1,7	0,5	27	10	2	2	497	T. progresive (pun. lum., racord) împăd.	497	100
29B	10,5	0,6	27	20	2	1	3771	T. progresive (pun. lumină)	1508	40
29D	1,9	0,1	15	10	1	1	143	T. succesive (def.), împăd.	143	100
36B	6,3	0,4	26	10	2	2	1350	T. progresive (pun. lum., racord) împăd.	1350	100
37B	3,3	0,7	31	20	3	1	1736	T. succesive margine de masiv	573	33
38A	6,1	0,6	27	20	2	1	2181	T. succesive margine de masiv	1091	50
39B	5,5	0,6	26	20	2	1	2057	T. succesive margine de masiv	1029	50
42B	3,5	0,5	26	20	2	1	1000	T. succesive margine de masiv	400	40
107A	1,0	0,4	26	10	1	1	354	T. progresive (racord), împăd.	354	100
107B	5,1	0,3	15	10	1	1	1254	T. progresive (racord), împăd.	1254	100
108D	1,2	0,5	27	10	2	2	439	T. progresive (pun. lum., racord) împăd.	439	100
109C	15,4	0,5	26	20	2	1	4311	T. progresive (pun. lumină)	1724	40
109E	6,9	0,7	33	20	3	1	3800	T. progresive (însăm.)	1216	32
110B	18,9	0,2	15	10	1	1	2935	T. progresive (racord), împăd.	2935	100
112A	18,3	0,8	31	30	3	1	11164	T. progresive (însăm.)	2791	25
113A	1,1	0,1	15	10	1	1	90	T. progresive (racord), împăd.	90	100
114B	3,6	0,7	31	20	3	1	1449	T. progresive (însăm.)	478	33
Total	136,1						44810		22964	51
Recapitulare pe urgențe										
			15				5137		5137	22
	37,5		26				9072		4857	21
	31,7		27				10731		7378	32
	29,3		31				14349		3842	17
	25,2		32				1721		534	2
	5,5		33				3800		1216	5
	6,9								22964	100
Total	136,1						44810			

12.1.1.2. S.U.P. „A” - Planul decenal de recoltare a produselor principale

Unit. Amarați	Tip Func.	Cons.	Dst. Col.	Elem. Arb.	Supr. Elem.	Vârsta	Clp.	% Arb. lucru	Vo-lum			Lucrări propuse în dec. I	Volum de Recoltat M.C.	% Extr. Primă Interv.
									MC.	MC.	MC.			
11A	-	-	-	FA	3,8	110	3	70	1183	75	1258	T. progresive (însăm.); ajutorarea regenerării naturale; îngrijirea semințisului;	390	100
	-	-	-	FA	1,7	80	3	70	413	50	463		144	
	-	-	-	-	5,5	110	3	70	1596	125	1721		534	
	6	0,7	1	-	-	-	-	-	-	-	-		-	
Compoziție țel: 10FA														
Semințis natural: 9FA 1DT0,1S Intim și grupat														
14	-	-	-	MO	0,7	110	4	70	198	10	208	T. rase benzi alăturate, împăd; îngrijirea culturilor, completări;	208	100
	-	-	-	MO	0,3	70	4	60	66	5	71		71	
	-	-	-	-	1,0	110	4	67	264	15	279		279	
	6	0,5	12	-	-	-	-	-	-	-	-		-	
Compoziție țel: 8MO 21A														
18B	-	-	-	BR	3,6	165	2	70	1470	45	1515	T. progresive (pun. lum., racord) împăd; ajutorarea regenerării naturale; îngrijirea semințisului	1515	
	-	-	-	BR	2,6	125	2	70	986	35	1021		1021	
	-	-	-	-	2,6	135	2	70	1003	25	1028		1028	
	-	-	-	MO	2,6	135	2	70	1003	25	1028		-	

CONFORM CU
ORIGINEA

ROMÂNIA
OCULUI SILVIC
MUNTELE MARE
S.R.L.
Com. Posaga, Jud. Alba

Unit. Anagraf	Tip Func	Cons.	Dst. Col.	Elem. Arb.	Supr. Elem.	Vârsta	Cip	% Arb.	Volum	5xCrs	Volum + 5xCrs	Lucrări propuse în dec. I	Volum de Recoltat	% Extr. Prima Interv.
108D	4	0,3	8	-	5,1	110	3	60	1209	45	1254	ajutorarea regenerării naturale; îngrijirea semințșului	1254	100
	Compoziție țel: 8MO 2LA												-	-
	Semințș natural: 9MO 1BR 0,6S Intim și grupat												-	-
	-	-	-	MO	0,5	115	3	75	175	0	175	T. progresive (pun. lum., racord) împăd;	175	50
-	-	-	BR	0,6	115	3	75	220	0	220	ajutorarea regenerării naturale;	220		
-	-	-	FA	0,1	115	3	75	44	0	44	îngrijirea semințșului	44		
4	0,5	6	-	1,2	115	3	75	439	0	439	-	439		
Compoziție țel: 8MO 2BR												-	-	
Semințș natural: 6MO 4BR 0,5S Intim și grupat												-	-	
109C	-	-	MO	13,9	115	3	75	3711	175	3886	T. progresive (pun. lumină);	1554	100	
	-	-	FA	1,5	115	3	75	400	25	425	ajutorarea regenerării naturale;	170		
	4	0,5	2	-	15,4	115	3	75	4111	200	4311	îngrijirea semințșului;		1724
	Compoziție țel: 9MO 1FA													-
Semințș natural: 6MO 2FA 2BR 0,4S Intim și grupat												-	-	
109E	-	-	MO	4,1	105	3	70	2105	95	2200	T. progresive (însăm.);	704	100	
	-	-	BR	2,8	105	3	75	1525	75	1600	ajutorarea regenerării naturale;	512		
	4	0,7	6	-	6,9	105	3	72	3630	170	3800	îngrijirea semințșului;		1216
	Compoziție țel: 4BR 6MO													-
Semințș natural: 10MO 0,2S Intim și grupat												-	-	
110B	-	-	FA	5,6	165	3	70	680	20	700	T. progresive (racord.) împăd;	700	100	
	-	-	BR	5,7	165	3	60	1021	30	1051	ajutorarea regenerării naturale;	1051		
	-	-	MO	3,8	165	3	65	643	10	653	îngrijirea semințșului	653		
	-	-	FA	1,9	105	2	65	227	10	237	-	237		
	-	-	MO	1,9	105	3	65	284	10	294	-	294		
	4	0,2	4	-	18,9	165	3	65	2855	80	2935	-		2935
	Compoziție țel: 4FA 3MO 3BR													-
Semințș natural: 4FA 3MO 3BR 0,6S Intim și grupat												-	-	
112A	-	-	FA	9,1	120	3	70	4593	185	4778	T. progresive (însăm.);	1195	100	
	-	-	MO	3,7	120	3	70	2416	65	2481	ajutorarea regenerării naturale;	620		
	-	-	BR	5,5	120	3	75	3770	135	3905	îngrijirea semințșului	976		
	4	0,8	3	-	18,3	120	3	72	10779	385	11164	-		2791
	Compoziție țel: 4FA 3MO 3BR													-
Semințș natural: 4FA 3MO 3BR 0,3S Intim și grupat												-	-	
113A	-	-	MO	0,8	135	3	75	68	0	68	T. progresive (racord.) împăd;	68	100	
	-	-	BR	0,2	135	3	75	12	0	12	ajutorarea regenerării naturale;	12		
	-	-	FA	0,1	135	3	75	10	0	10	îngrijirea semințșului	10		
	4	0,1	1	-	1,1	135	3	75	90	0	90	-		90
	Compoziție țel: 5MO 4BR 1LA													-
Semințș natural: 5MO 5BR 0,2S Intim și grupat												-	-	
114B	-	-	MO	1,5	115	3	75	634	25	659	T. progresive (însăm.);	217	100	
	-	-	BR	1,4	115	3	75	619	35	654	ajutorarea regenerării naturale;	216		
	-	-	ME	0,7	85	3	75	126	10	136	îngrijirea semințșului	45		
	4	0,7	2	-	3,6	115	3	75	1379	70	1449	-		478
	Compoziție țel: 6MO 3BR 1LA													-
Semințș natural: 7MO 3BR 0,2S Intim și grupat												-	-	
Total suprafață 136,1 ha. Volum=42960 MC Volum+5xCrs=44810 MC Volum de recoltat=22964 MC 169 MCh												-	-	

12.1.1.3. SU.P. „A” - Recapitulatia posibilității de produse principale pe grupe funcționale, specii și tratamente

Specificări	PLAN DECENAL						Posibilitate		
	Suprafața		Volum MC	5 CR MC	Total MC	%	Supraf. HA	Volum M.C.	%
	HA	%							
A. Specii									
MO	79,5	58	23862	1025	24887	56	79,5	13119	57
FA	25,1	18	7689	365	8054	18	25,1	3029	13
ME	0,7	1	126	10	136	0	0,7	45	0



ELM	P	M	VIR			C	AM	EL	PROVE-	VI	DENS	VOLUM		CRES							
ARB	R	RE	STA	D	H	L	ES	AG	NIENTA	TA	-	MC/	MC/	MC/							
	P	GE	ANI	CM	M	P	TE	AJ		LI	CONS	HA	UA	HA							
MO	10	P	55	28	24	2		2	NEC	N	060	339	305	95							
Total													55		2			06	339	305	95

127 A 0,9 HA GF:1-5N,4J SUP:A TS:2333 TP:1111
 SOL: 3301 Versant ondulat, EXPOZ.: SE
 INCLINAREA : 20 G. ALTITUDINE: 1230,0 - 1430,0 M.
 LIT: cont. subț. TIPFL: Oxalis - Dentaria
 Artificial de prod. super. rel. echien
 COMPOZIȚIA ACTUALĂ: 10MO
 COMPOZIȚIA ŢEL: 10MO
 SORT: MO Gros și f. gros, cherestea VĂRSTA EXP:110 ani

SEM UTIL:
 SUBARB:
 DATECOMP: Vătămare vânat slabă, Rupturi izolate,
 Alte date compl.,
 POL: ERZ
 LUCRĂRI EXEC:
 LUCRĂRI PROP: T. igienă

ELM	P	M	VIR			C	AM	EL	PROVE-	VI	DENS	VOLUM		CRES							
ARB	R	RE	STA	D	H	L	ES	AG	NIENTA	TA	-	MC/	MC/	MC/							
	P	GE	ANI	CM	M	P	TE	AJ		LI	CONS	HA	UA	HA							
Total													0		0			00	0	0	00

127 V 0,8 HA GF: SUP: TS: TP:
 SOL: -, EXPOZ.:
 INCLINAREA : 0 G. ALTITUDINE: 1420,0 M.
 LIT: - TIPFL:-

COMPOZIȚIA ACTUALĂ:
 COMPOZIȚIA ŢEL:
 SORT: VĂRSTA EXP:

SEM UTIL:
 SUBARB:
 DATECOMP: Alte date compl.,

POL: ERZ
 LUCRĂRI EXEC:
 LUCRĂRI PROP:

ELM	P	M	VIR			C	AM	EL	PROVE-	VI	DENS	VOLUM		CRES							
ARB	R	RE	STA	D	H	L	ES	AG	NIENTA	TA	-	MC/	MC/	MC/							
	P	GE	ANI	CM	M	P	TE	AJ		LI	CONS	HA	UA	HA							
MO	10	P	55	28	24	2		2	NEC	N	080	452	1025	126							
Total													55		2			08	452	1025	126

128 A 22,4 HA GF:1-5N,4J SUP:A TS:2333 TP:1111
 SOL: 3301 Vers. super. ondulat, EXPOZ.: SV
 INCLINAREA : 25 G. ALTITUDINE: 1260,0 - 1420,0 M.
 LIT: cont. subț. TIPFL: Oxalis - Dentaria
 Artificial de prod. super. rel. echien
 COMPOZIȚIA ACTUALĂ: 10MO
 COMPOZIȚIA ŢEL: 10MO
 SORT: MO Gros și f. gros, cherestea VĂRSTA EXP:120 ani

SEM UTIL:
 SUBARB:
 DATECOMP: Dohorături izolate, Alte date compl.,

POL: ERZ
 LUCRĂRI EXEC:
 LUCRĂRI PROP: rărituri pe 0,55

ELM	P	M	VIR			C	AM	EL	PROVE-	VI	DENS	VOLUM		CRES							
ARB	R	RE	STA	D	H	L	ES	AG	NIENTA	TA	-	MC/	MC/	MC/							
	P	GE	ANI	CM	M	P	TE	AJ		LI	CONS	HA	UA	HA							
MO	10	IN	100	42	29	3		4	RN	N	080	581	9855	56							
Total													100		3			08	581	9855	56

128 B 17,1 HA GF:1-5N,4J SUP:A TS:2312 TP:1151
 SOL: 4101 Versant ondulat, EXPOZ.: V
 INCLINAREA : 18 G. ALTITUDINE: 1230,0 - 1310,0 M.
 LIT: cont. subț. TIPFL: Hylocomium
 Nat. fundam. de prod. mijl. rel. echien
 COMPOZIȚIA ACTUALĂ: 10MO
 COMPOZIȚIA ŢEL: 10MO
 SORT: MO Gros, cherest. VĂRSTA EXP:110 ani

SEM UTIL: 10MO /0,2 S, mixt
 SUBARB:
 DATECOMP: Dohorături izolate, Rupturi izolate,
 Alte date compl.,
 POL: ERZ
 LUCRĂRI EXEC:
 LUCRĂRI PROP: T. igienă (T. succesive dec. II)

CONFORM CU
 ORIGINALUL
 ROMANIA
 DOCOLUL SILVIILOR
 MUNTELE MAR
 S.R.L.
 Com. Postaga, Jud. Arad

Evidența lucrărilor executate

U.A.	Anul exec.	Nr. Act.	Felul lucrării	Suprafața ha	Produse lemnoase, nr. puieți, Kg seminte, pe specii					Total Proveniența
					Specia 1	Specia 2	Specia 3	Specia 4	Specia 5	
127 A	Alte date complementare: Diseminat: FA, BR, SR. Variație de consistență: 0.4-0.7. Preexistenți de: MO, BR: 6 buc/ha; D=60 cm, H=29 m. Elemente de nuiețiș, de MO pe 0,1/S. Apar mici goluri inierbate, elemente taxatorice variabile.									
127 V	Alte date complementare: Rari preexistenți de molid și brad care prezintă uscure.									
	2020	465294	Rarit.	224	419	71				
										R2
128 A	Alte date complementare: Diseminat: FA, BR, SR, SAC. Variație de consistență: 0.8-0.9. Elemente de nuiețiș, de MO pe 0,1/S. Elemente taxatorice variabile.									
128 B	Alte date complementare: Diseminat: BR, SR, FA. Variație de consistență: 0.7-0.9. Preexistenți de: MO; 8 buc/ha; D=68 cm, H=31 m. Elemente de nuiețiș, de MO, BR pe 0,1/S. Elemente taxatorice variabile.									

CONFORM CUI
ORIGINALUL

ROMÂNIA
OCOLUL SILVIC
MUNTELE MARE
S.R.L.
Com. Poșaga, Jud. Alba

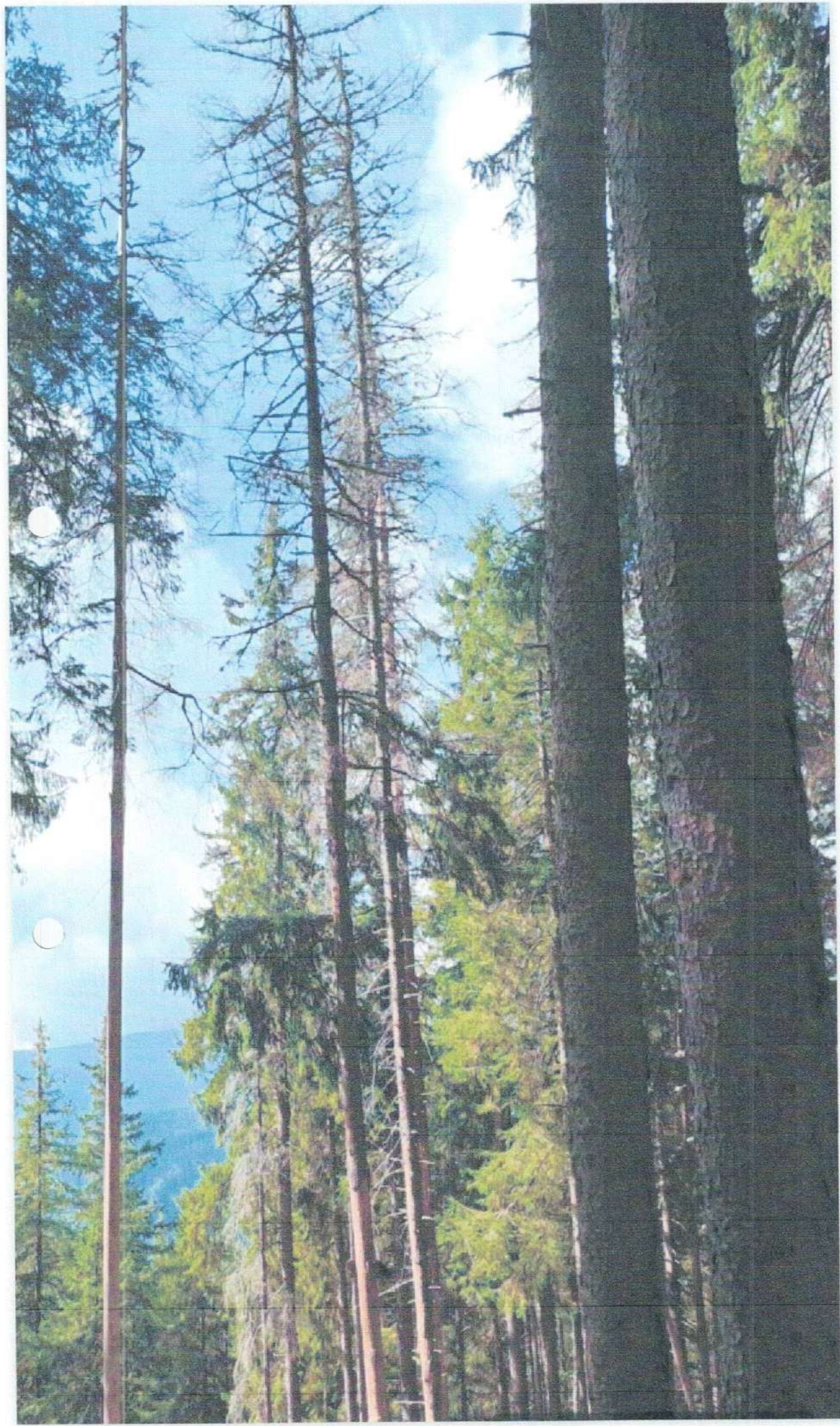

OS. Muntele Mare
VPI Scirione wa 128 B
Baba Claudiu Cirstea
Habal



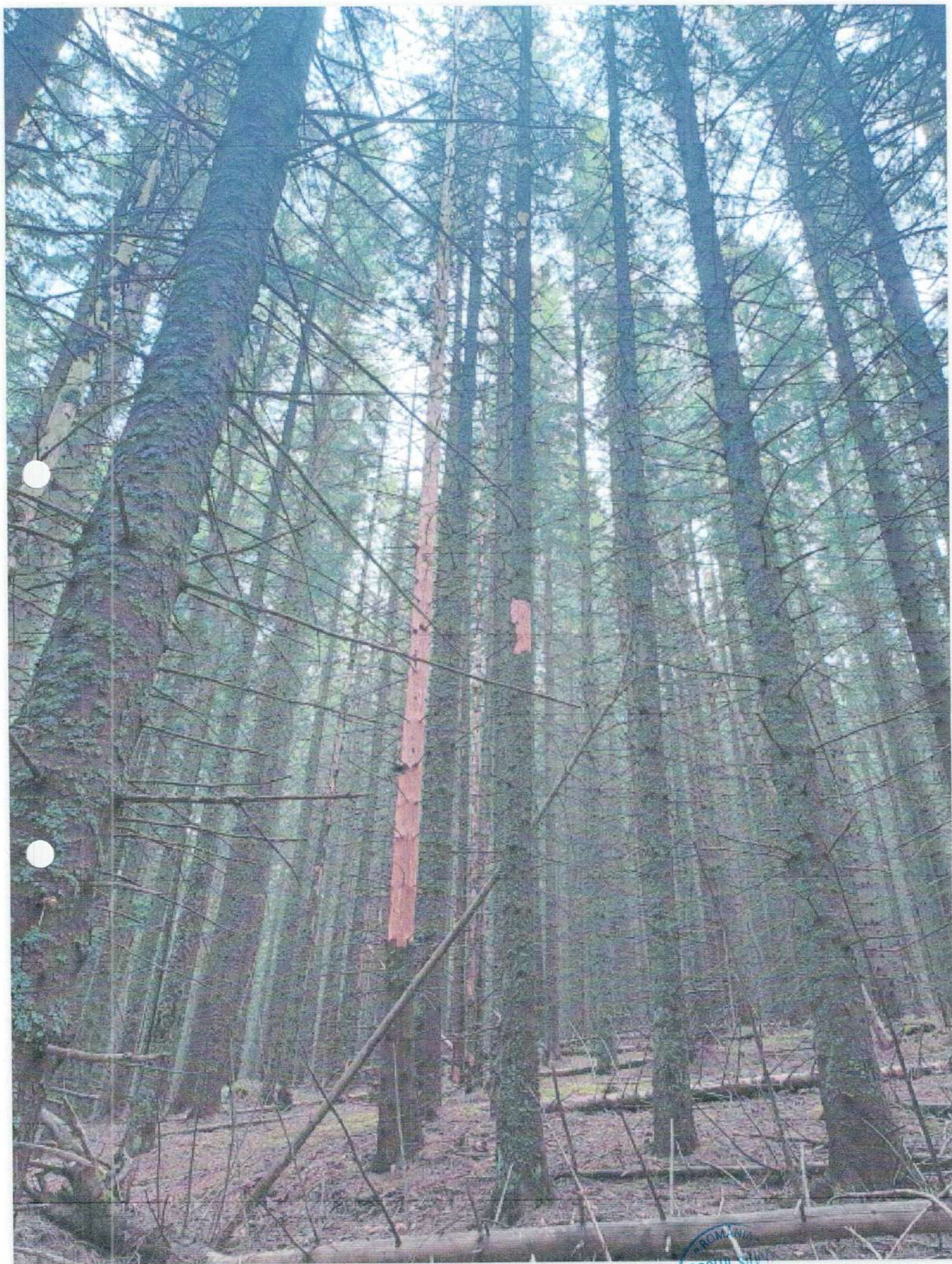

OS. Muntele Mare SRL
UPD Băicoara Ue. 128A.
Babea claudia Cristina

Babea



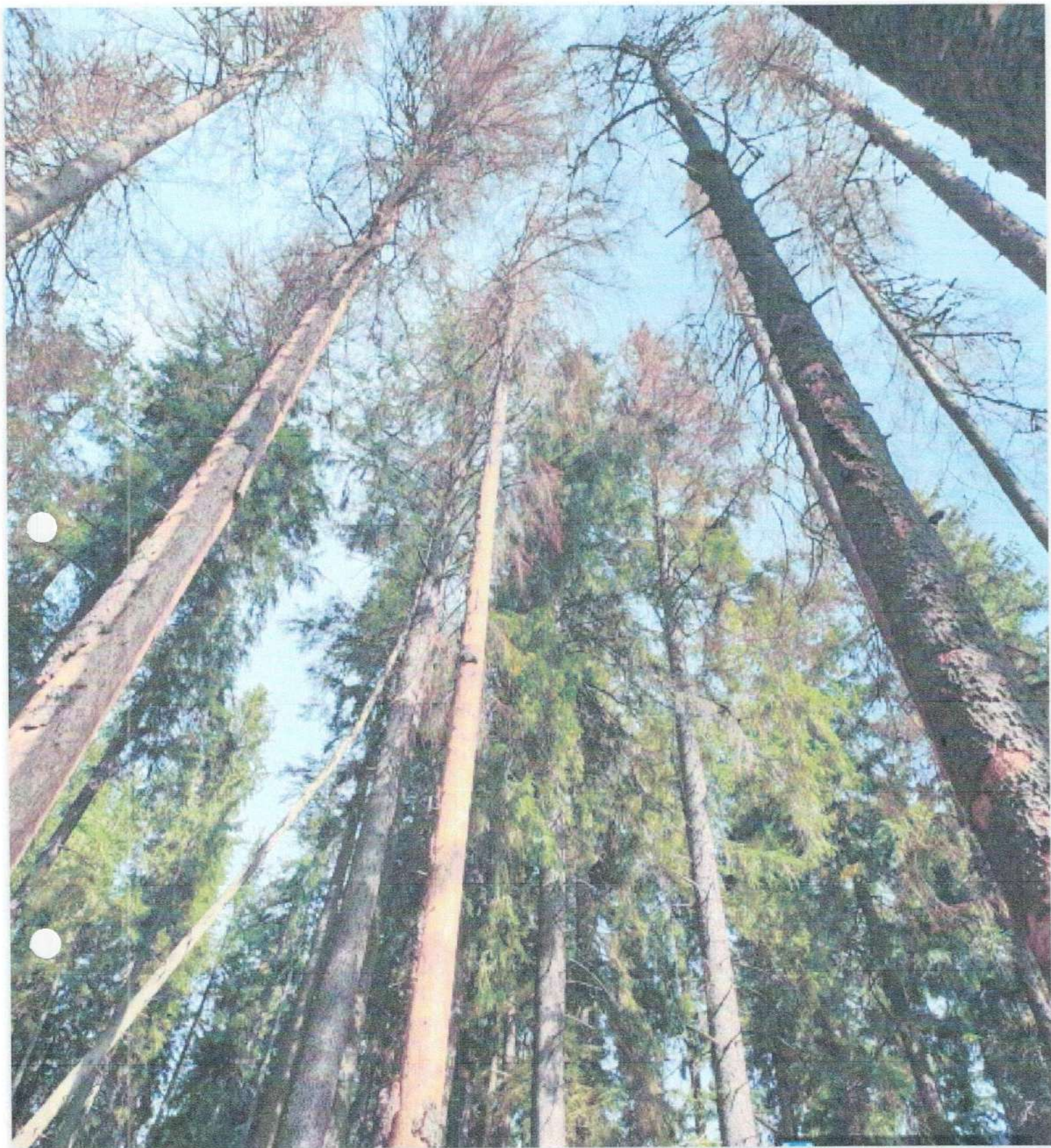

OS Muntele Mare SRL
UP. I Băisăoara va 12.8B
Baba claudin cristian
Baba

