



Contează pentru viitor!

REGIA NAȚIONALĂ A PĂDURILOR – ROMSILVA
DIRECȚIA SILVICĂ CLUJ – OCOLUL SILVIC DEJ

Str.Nicolae Iorga, Nr.5, Loc.Dej Jud.Cluj.; Cod poștal 405200

ONRC: J40/450/1991; CUI:RO1590120

Telefon:0264212575 Fax: 0264206275

E-mail:dej@cluj.rosilva.ro; Pagina web: www.rosilva.ro

Nr. 3693/03.03.2025

Către,
Garda Forestieră Cluj

NOTIFICARE

În conformitate cu prevederile O.M. 767 din 23.07.2018, vă semnalăm faptul că pe suprafața de fond forestier neamenajat, proprietatea persoanelor fizice din comuna Chiuiesti, cu contract de pază și prestări servicii silvice cu Ocolul Silvic Dej, au fost puse în valoare produse accidentale formate din arbori doborâți de vânt, conform tabelului de mai jos:

Proprietar	U.P.	u.a	Patida	Volum -mc-	Suprafață -ha-
Botca Petru	II	59A	11366	12,13	0,35
Farcas Domnica	II	144	11523	54,93	1,35
Farcas Dorin	II	144	11524	60,30	1,35
Peter Susana	II	144	11525	72,69	1,35
TOTAL				200,05	4,40

Anexăm prezentei notificări :

- Actul de punere în valoare și schița parchetului;
- Fotografiile din suprafața afectată.

La prezenta notificare facem următoarele specificări:

- Suprafața afectată de accidentale nu are amenajament silvic în vigoare, iar proprietatea de fond forestier este mai mic de 10 ha;
- Arboretul din ua 59A (specie molid) este situat în afara arealului;
- Punerea în valoare NU s-a făcut în arborete cuprinse în arii natural protejate din situl Natura 2000.

Șef Ocol
Ing. Radu Emilian



ACT DE PUNERE ÎN VALOARE NR. 2500145301130

Unitate de Producție: II - NEAMENAJAT
 Denumire A.P.V: 11366/BOTCA PETRU/ACC. I/CRISTEA F.

Suprafață totală act - (ha): 0.35 Tratament: T, PRODUSE ACCIDENTALE I Natura Produsului: PRODUSE ACCIDENTALE Tehnologia de Exploatare: SORTIMENTE SI MULTIPLI DE SORTIMENTE Data inventarierii: 08.02.2025 Anul exploatării: 2025 Procedul de inventariere: FIR CU FIR Cloacan forma CIRCULARĂ nr.: PS695/2 Accesibilitate: 251-500										Informații privind N.T.S.M.				Grupa de specii	Nr. de arbori	Volum				
Stâncării pe - (ha): Arbori putregăioși - (buc): cu un volum de - (mc): Iescării - (buc): 2 cu un volum de - (mc): 0.24										Rășinoase FAG Quercinee Diverse tari Diverse moi		30	10.9							
										Total:		31	12.13							
Specia		SORTARE DIMENSIONALĂ								Lemn lucru	Coajă	Lemn de foc		Volum brut						
		G1	G2	G3	M1	M2	M3	LS			Total	VF								
PLOP TREMURĂTOR			0.15		0.01	0.01				0.17	0.02	1.04	0.09	1.23						
MOLID		0.03	0.41	0.38	0.45	0.13		0.04	1.44	0.16	9.30		10.90							
TOTAL		0.03	0.56	0.38	0.46	0.14		0.04	1.61	0.18	10.34	0.09	12.13							
U.A.	Suprafață (ha)		Vârsta ani	Panta G	Semințis utilizabil							Total volum brut								
	Par cursă	UA			%	S. tot	Compoziție			H.										
59A	0.35		53	15.00	0							12.13								
U.A.	PLT	MO	Volum																	
59A	1.23	10.90	12.13																	
Total	1.23	10.90	12.13																	
U.A.	Specia	Diametre		Înălțimi		Vârsta	Vol. arb	Nr. arb	Creștere	Sortare dimensională						Coajă	Lemn foc		Volum brut	
		dt	dca	ht	hc					G1	G2	G3	M1	M2	M3		LS	Total		VF
59A	PLT	40.00	40.00	20.00	20.00	53	1.23	1			0.15		0.01	0.01			0.02	1.04	0.09	1.23
	MO	24.00	24.00	17.29	17.29	53	0.38	30		0.03	0.41	0.38	0.45	0.13		0.04	0.16	9.30		10.90
Total U.A.: 59A								31		0.03	0.56	0.38	0.46	0.14		0.04	0.18	10.34	0.09	12.13
Total General U.A.								31		0.03	0.56	0.38	0.46	0.14		0.04	0.18	10.34	0.09	12.13

Șef Ocol,

RADU EMILIAN

Întocmit,

[Handwritten signature]

Birou Fond Forestier,

[Handwritten signature]

Verificat,



Contează pentru viitor!

Proprietar: Botca Petru
Partida nr. 11366, UP II ua 59A
Natura produsului: accidentale I.

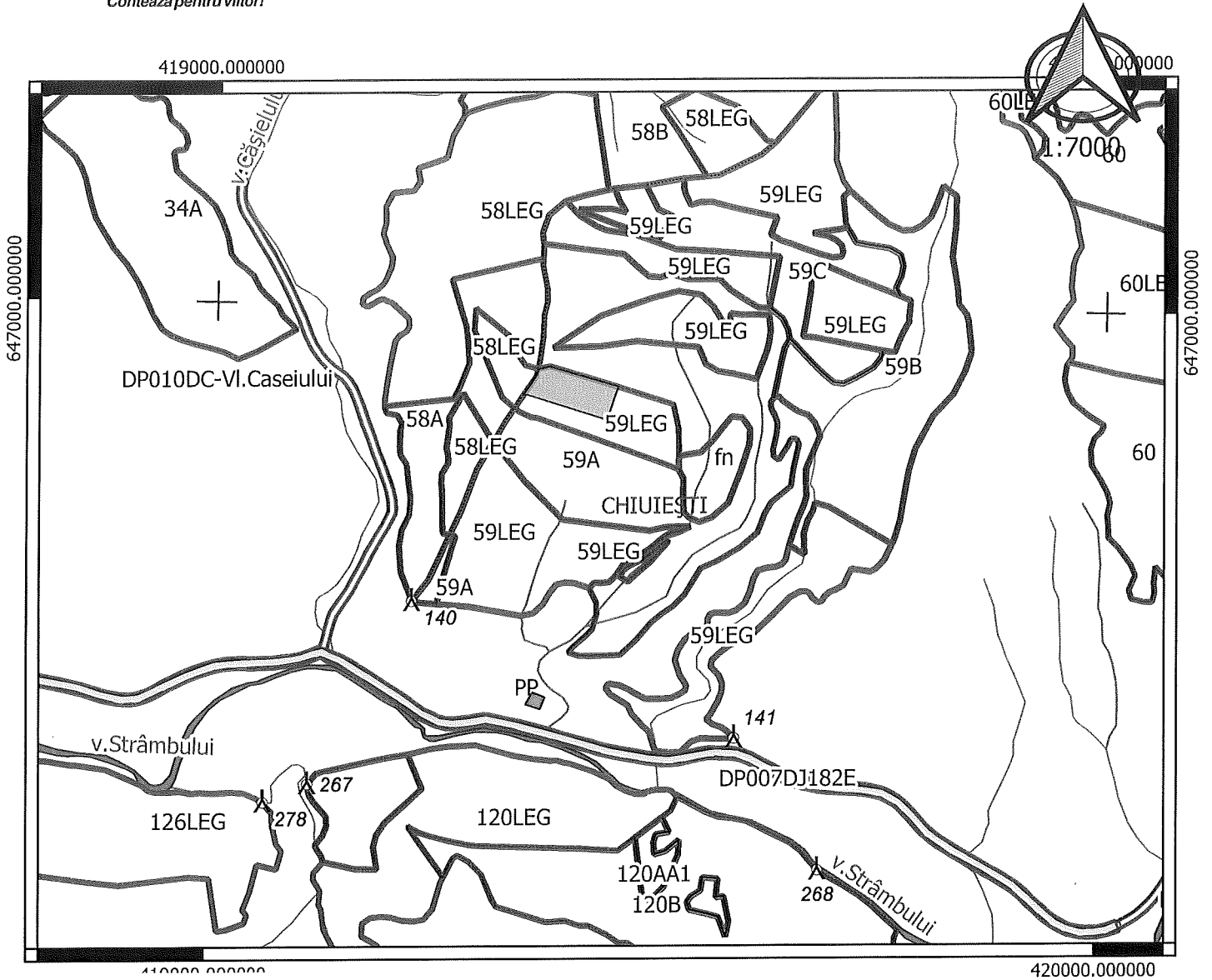

SCHITA PARCHET

- PARCHET
- PLATFORMA PRIMARA
- - - DRUM ACCES
- parc_arc
- Limita subparcela
- Limita parcela
- Limita fond forestier stat
- Limita fond forestier privat
- Limita unitate de productie
- ○ ○ Limita de ocol silvic
- ⊗ proprietate privata
- ape_arc
- ▲ borne

Coordonate parchet:
X_est :23.93197163
Y_nord :47.31680217

Coordonate platforma primara:
X_est :23.932822
Y_nord :47.314061

Întocmit
[Signature]



Proprietar : Botca Petru
U.P. II., u.a. 59A

ACT DE PUNERE ÎN VALOARE NR. 2500145302780

Unitate de Producție: II - NEAMENAJAT
 Denumire A.P.V: 11523/FARCAS DOMNICA/ACC.I./PRUNDUS C.

Suprafață totală act - (ha): 1.35 Tratament: T, PRODUSE ACCIDENTALE I Natura Produsului: PRODUSE ACCIDENTALE Tehnologia de Exploatare: SORTIMENTE SI MULTIPLI DE SORTIMENTE Data inventarierii: 17.02.2025 Anul exploatării: 2025 Procedul de inventariere: FIR CU FIR Ciocan forma CIRCULARĂ nr.: PS705/2 Accesibilitate: >1500										Informații privind N.T.S.M.				Grupa de specii	Nr. de arbori	Volum				
Stâncării pe - (ha): Arbori putregăioși - (buc): cu un volum de - (mc): Iescării - (buc): 6 cu un volum de - (mc): 2.74										Rășinoase FAG		57	54.4							
										Quercinee Diverse tari		1	0.53							
										Diverse moi										
										Total:		58	54.93							
Specia		SORTARE DIMENSIONALĂ								Lemn lucru	Coajă	Lemn de foc		Volum brut						
		G1	G2	G3	M1	M2	M3	LS			Total	VF								
FAG		0.91	8.59		1.53	0.87	0.38	0.03	12.31	0.72	41.37	3.34	54.40							
JUGASTRU			0.04		0.02	0.01			0.07	0.01	0.45	0.03	0.53							
TOTAL		0.91	8.63		1.55	0.88	0.38	0.03	12.38	0.73	41.82	3.37	54.93							
U.A.	Suprafață (ha)		Vârsta ani	Panta G	Seminiș utilizabil							Total volum brut								
	Par cursă	UA			%	S. tot	Compoziție			H.										
144	1.35		86	25.00						0			54.93							
U.A.	FA	JU	Volum																	
144	54.40	0.53	54.93																	
Total	54.40	0.53	54.93																	
U.A.	Specia	Diametre		Înălțimi		Vârsta	Vol. arb	Nr. arb	Creștere	Sortare dimensională						Coajă	Lemn foc		Volum brut	
		dt	dgcg	ht	hc					G1	G2	G3	M1	M2	M3		LS	Total		VF
144	FA	34.47	34.47	20.76	20.76	86	1.01	57		0.91	8.59		1.53	0.87	0.38	0.03	0.72	41.37	3.34	54.40
	JU	28.00	28.00	17.00	17.00	86	0.53	1			0.04		0.02	0.01			0.01	0.45	0.03	0.53
Total U.A.: 144								58		0.91	8.63		1.55	0.88	0.38	0.03	0.73	41.82	3.37	54.93
Total General U.A.								58		0.91	8.63		1.55	0.88	0.38	0.03	0.73	41.82	3.37	54.93

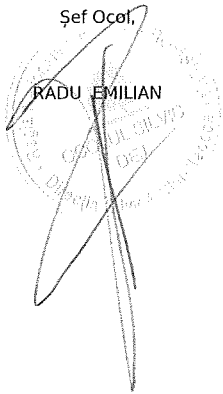
Șef Ocol,

 RADU EMILIAN

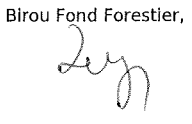
Întocmit,



Birou Fond Forestier,

Verificat,

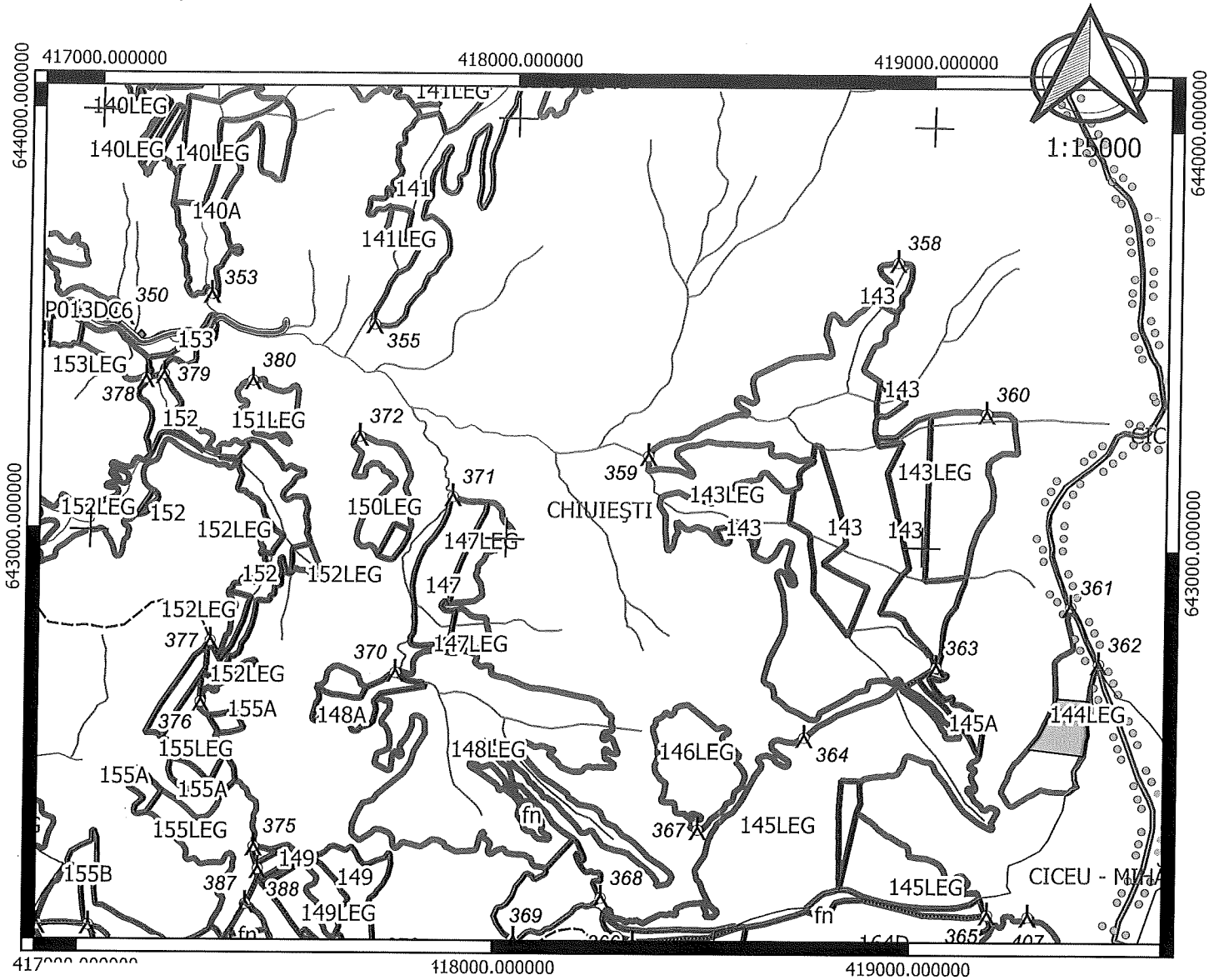

Contează pentru viitor!

Proprietar: Farcas Domnica
Partida nr. 11523, UP II ua 144
Natura produsului: accidentale I.



SCHITA PARCHET

- PARCHET
- PLATFORMA PRIMARA
- DRUM ACCES
- parc_arc
- Limita subparcela
- Limita parcela
- Limita fond forestier stat
- Limita fond forestier privat
- Limita unitate de productie
- Limita de ocol silvic
- proprietate privata
- ape_arc
- borne

Coordonate parchet:
X_est :23.932407
Y_nord :47.277668

Coordonate platforma primara:
X_est :23.903652
Y_nord :47.285931

Intocmit



Proprietar : Farcas Domnica
U.P. II., u.a. 144

ACT DE PUNERE ÎN VALOARE NR. 2500145302800

Unitate de Producție: II - NEAMENAJAT
 Denumire A.P.V: 11524/FARCAS DORIN/ACC.I./PRUNDUS C.

Suprafață totală act - (ha): 1.35 Tratament: T. PRODUSE ACCIDENTALE I Natura Produsului: PRODUSE ACCIDENTALE Tehnologia de Exploatare: SORTIMENTE SI MULTIPLI DE SORTIMENTE Data inventarierii: 17.02.2025 Anul exploatării: 2025 Procedul de inventariere: FIR CU FIR Ciocan forma CIRCULARĂ nr.: PS705/2 Accesibilitate: >1500										Informații privind N.T.S.M.				Grupa de specii		Nr. de arbori	Volum			
Stâncării pe - (ha): Arbori putregăioși - (buc): cu un volum de - (mc): Iescării - (buc): 12 cu un volum de - (mc): 5.01										Rășinoase FAG Quercinee Diverse tari Diverse moi		62	60.3							
										Total:		62	60.3							
Specia			SORTARE DIMENSIONALĂ					Lemn lucru	Coajă	Lemn de foc		Volum brut								
			G1	G2	G3	M1	M2	M3	LS	Total	VF									
FAG			3.81	10.75		1.43	0.90	0.37	0.05	17.31	0.97	42.02	3.46	60.30						
TOTAL			3.81	10.75		1.43	0.90	0.37	0.05	17.31	0.97	42.02	3.46	60.30						
U.A.	Suprafață (ha)		Vârsta ani	Panta G	Semințis utilizabil						Total volum brut									
	Par cursă	UA			%	S. tot	Compoziție				H.									
144	1.35		88	20.00			0					60.30								
U.A.	FA	Volum																		
144	60.30	60.30																		
Total	60.30	60.30																		
U.A.	Specia	Diametre		Înălțimi		Vârsta	Vol. arb	Nr. arb	Creștere	Sortare dimensională						Coajă	Lemn foc		Volum brut	
		dt	dca	ht	hc	a	arb	arb	ere	G1	G2	G3	M1	M2	M3	LS		Total	VF	
144	FA	35.24	35.24	20.68	20.68	88	1.11	62		3.81	10.75		1.43	0.90	0.37	0.05	0.97	42.02	3.46	60.30
Total U.A.: 144								62		3.81	10.75		1.43	0.90	0.37	0.05	0.97	42.02	3.46	60.30
Total General U.A.								62		3.81	10.75		1.43	0.90	0.37	0.05	0.97	42.02	3.46	60.30

Șef Ocol,
 RADU EMILIAN

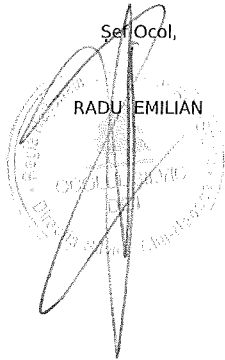

Întocmit,



Birou Fond Forestier,

Verificat,

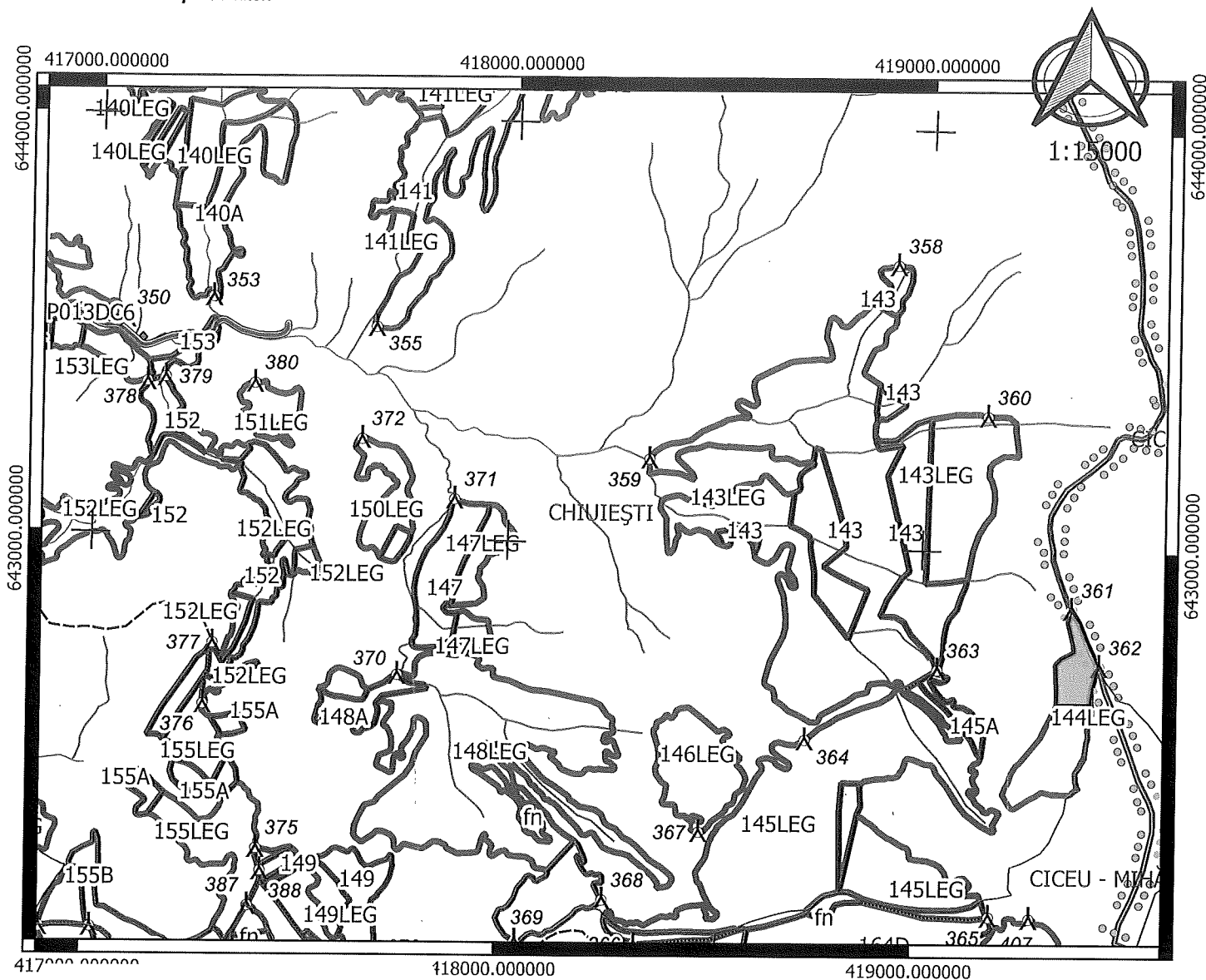

Contează pentru viitor!

Proprietar: Farcas Dorin
Partida nr. 11524, UP II ua 144
Natura produsului: accidentale I.



SCHITA PARCHET

- PARCHET
- PLATFORMA PRIMARA
- DRUM ACCES
- parc_arc
- Limita subparcela
- Limita parcela
- Limita fond forestier stat
- Limita fond forestier privat
- Limita unitate de productie
- Limita de ocol silvic
- proprietate privata
- ape_arc
- borne

Coordonate parchet:
X_est :23.931622
Y_nord :47.278579

Coordonate platforma primara:
X_est :23.903652
Y_nord :47.285931

Întocmit



Proprietar: Farcas Dorin
U.P. II., u.a. 144

ACT DE PUNERE ÎN VALOARE NR. 2500145302810

Unitate de Producție: II - NEAMENAJAT
 Denumire A.P.V: 11525/PETER SUSANA/ACC.I./PRUNDUS C.

Suprafață totală act - (ha): 1.35 Tratament: T. PRODUSE ACCIDENTALE I Natura Produsului: PRODUSE ACCIDENTALE Tehnologia de Exploatare: SORTIMENTE SI MULTIPLI DE SORTIMENTE Data inventarierii: 17.02.2025 Anul exploatării: 2025 Procedul de inventariere: FIR CU FIR Ciocan forma CIRCULARĂ nr.: PS705/2 Accesibilitate: >1500										Informații privind N.T.S.M.				Grupa de specii		Nr. de arbori	Volum			
Stâncării pe - (ha): Arbori putregăioși - (buc): cu un volum de - (mc): Iescării - (buc): 11 cu un volum de - (mc): 5.42										Rășinoase FAG Quercinee Diverse tari Diverse moi		81	72.69							
Total:										81		72.69								
Specia				SORTARE DIMENSIONALĂ								Lemn lucru	Coajă	Lemn de foc		Volum brut				
				G1	G2	G3	M1	M2	M3	LS			Total	VF						
FAG				1.19	16.52		3.34	2.09	0.83	0.11	24.08	1.45	47.16	4.53	72.69					
TOTAL				1.19	16.52		3.34	2.09	0.83	0.11	24.08	1.45	47.16	4.53	72.69					
U.A.	Suprafață (ha)		Vârsta ani	Panta G	Semintș utilizabil								Total volum brut							
	Par cursă	UA			%	S. tot	Compoziție					H.								
144	1.35		76	20.00			0						72.69							
U.A.	FA	Volum																		
144	72.69	72.69																		
Total	72.69	72.69																		
U.A.	Specia	Diametre		Înălțimi		Vârsta	Vol. arb	Nr. arb	Creșt ere	Sortare dimensională						Coajă	Lemn foc		Volum brut	
		dt	dcg	ht	hc					G1	G2	G3	M1	M2	M3	LS		Total	VF	
144	FA	32.91	32.91	21.81	21.81	76	0.96	81		1.19	16.52		3.34	2.09	0.83	0.11	1.45	47.16	4.53	72.69
Total U.A.: 144								81		1.19	16.52		3.34	2.09	0.83	0.11	1.45	47.16	4.53	72.69
Total General U.A.								81		1.19	16.52		3.34	2.09	0.83	0.11	1.45	47.16	4.53	72.69

Șef Ocol,

RADU EMILIAN

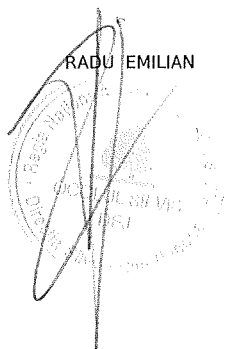

Întocmit,

[Handwritten signature]

Birou Fond Forestier,

[Handwritten signature]

Verificat,



Contează pentru viitor!

Proprietar: Peter Susana
Partida nr. 11525, UP II ua 144
Natura produsului: accidentale I.

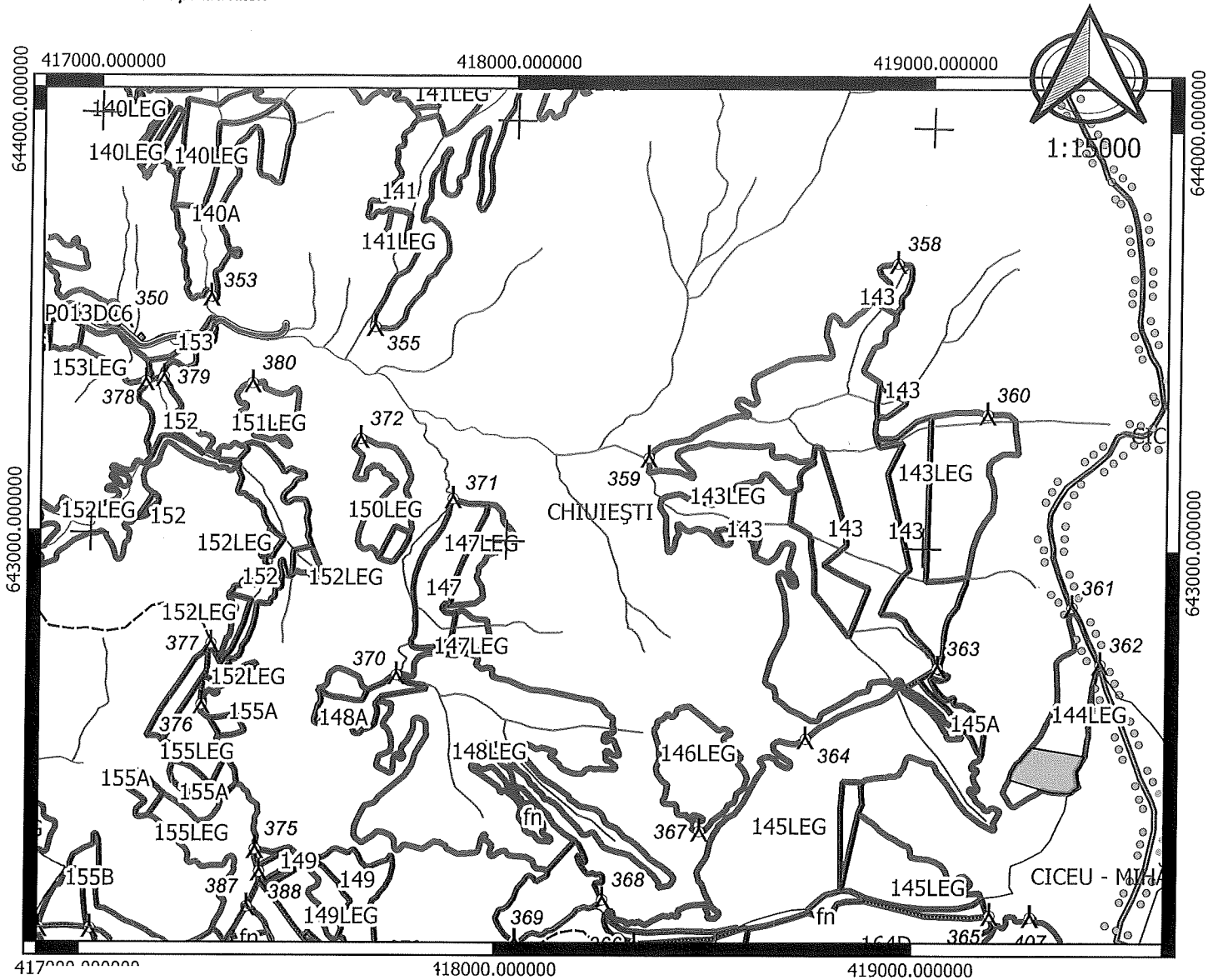

SCHITA PARCHET

- PARCHET
- PLATFORMA PRIMARA
- DRUM ACCES
- parc_arc
- Limita subparcela
- Limita parcela
- Limita fond forestier stat
- Limita fond forestier privat
- Limita unitate de productie
- Limita de ocol silvic
- proprietate privata
- ape_arc
- borne

Coordonate parchet:
X_est :23.933004
Y_nord :47.277231

Coordonate platforma primara:
X_est :23.903652
Y_nord :47.285931

Întocmit



Proprietar : Peter Susana
U.P. II., u.a. 144