

Către
GARDA FORESTIERĂ CLUJ

NOTIFICARE

Vă depunem alăturat în vederea verificării și avizării favorabile APV-ul de produse accidentale 308 Bocșitură, conform OM 767/2018.

- **Date APV:** Partida 308 Bocșitură, situată în Ocolul Silvic Cugir, U.P.VI Râul Mic, U.A. 43,44B suprafața 20.0 ha, volum 217.59 mc, nu sunt necesare împăduriri, proprietar Statul Român, produse accidentale I.
Prin exploatarea acestui APV:
 - se depășește posibilitatea anuală stabilită prin amenajamentul silvic,
 - nu sunt necesare modificări de la prevederile amenajamentului (OM 766/2018),
 - nu sunt arborete situate în afara arealului(OM 766/2018),
 - nu provine din proprietăți mai mici de 10.00 ha neamenajate (OM 138/2024 și 766/2018),
 - punerea în valoare s-a făcut în arborete fără restricții privind protecția mediului.
- **Factori destabilizatori care au afectat arboretul: Vânt.**
- **Numărul/data și durata contractului de administrare sau servicii silvice:**
Nu este cazul.
- **Numărul/data înregistrării contractului la Garda Forestieră Cluj:**
Nu este cazul.
- **Numărul/data documentului care atestă proprietatea:** Nu este cazul.

Șef Ocol
Hondola Nicolae Dorin



Compartiment: Fond Forestier	Întocmit: Fănățan Mihai Bogdan	1 ex.
Data/semnătură	28.02.2025	

ACT DE PUNERE ÎN VALOARE NR. 2500154100800

Unitate de Producție: VI - Râul Mic

Denumire A.P.V.: 308 Bocșitură

Suprafață totală act - (ha): 20.0 Tratament: T. PRODUSE ACCIDENTALE I Natura Produsului: PRODUSE ACCIDENTALE Tehnologia de Exploatare: SORTIMENTE SI MULTIPLI DE SORTIMENTE Data inventarierii: 13.02.2025 Anul exploataării: 2025 Procedee de inventariere: FIR CU FIR Clocan forma CIRCULARĂ nr.: PS1303AB Accesibilitate: >1500		Informații privind N.T.S.M.				Grupa de specii	Nr. de arbori	Volum												
		Stâncării pe - (ha): Arbori putregăioși - (buc): cu un volum de - (mc): Iescării - (buc): 1 cu un volum de - (mc): 3.56				Rășinoase FAG Quercinee Diverse tari Diverse moi	139 2	206.59 11.0												
						Total:	141	217.59												
Specia	SORTARE DIMENSIONALĂ							Lemn lucru	Coajă	Lemn de foc		Volum brut								
	G1	G2	G3	M1	M2	M3	LS			Total	VF									
FAG	5.79	0.36						6.15	0.30	4.55	0.44	11.00								
MOLID	56.81	81.43	17.57	10.68	3.66		1.13	171.28	16.21	19.10		206.59								
TOTAL	62.60	81.79	17.57	10.68	3.66		1.13	177.43	16.51	23.65	0.44	217.59								
U.A.	Suprafață (ha)		Vârsta ani	Panta G	Semințis utilizabil				Total volum brut											
	Par cursă	UA			%	S. tot	Compoziție			H.										
43	10.00	29.10	78	25.00				0				34.83								
44 B	10.00	35.14	78	28.00				0				182.76								
U.A.	MO	FA	Volum																	
43	34.83		34.83																	
44 B	171.76	11.00	182.76																	
Total	206.59	11.00	217.59																	
U.A.	Specia	Diametre		Înălțimi		Vârsta	Vol. arb.	Nr. arb.	Creșteri	Sortare dimensională							Coajă	Lemn foc		Volum brut
		dt	dgc	ht	hc					G1	G2	G3	M1	M2	M3	LS		Total	VF	
43	MO	36.00	36.24	29.20	29.20	78	1.34	26		6.52	17.05	3.65	2.18	0.71		0.26	2.94	1.52		34.83
Total U.A.: 43									26	6.52	17.05	3.65	2.18	0.71	0.26	2.94	1.52		34.83	
44 B	FA	73.00	73.00	24.50	24.50	78	5.50	2		5.79	0.36					0.30	4.55	0.44		11.00
	MO	37.79	40.27	29.88	29.88	78	1.50	113		50.29	64.38	13.92	8.50	2.95	0.87	13.27	17.58			171.76
Total U.A.: 44 B									115	56.08	64.74	13.92	8.50	2.95	0.87	13.57	22.13	0.44	182.76	
Total General U.A.									141	62.60	81.79	17.57	10.68	3.66	1.13	16.51	23.65	0.44	217.59	

Șef Ocol,



Întocmit,

Birou Fond Forestier,

Verificat,

SCHIȚA PARCHETULUI 308 Bocșitură

U.P. VI Râul Mic u.a.: 43, 44B

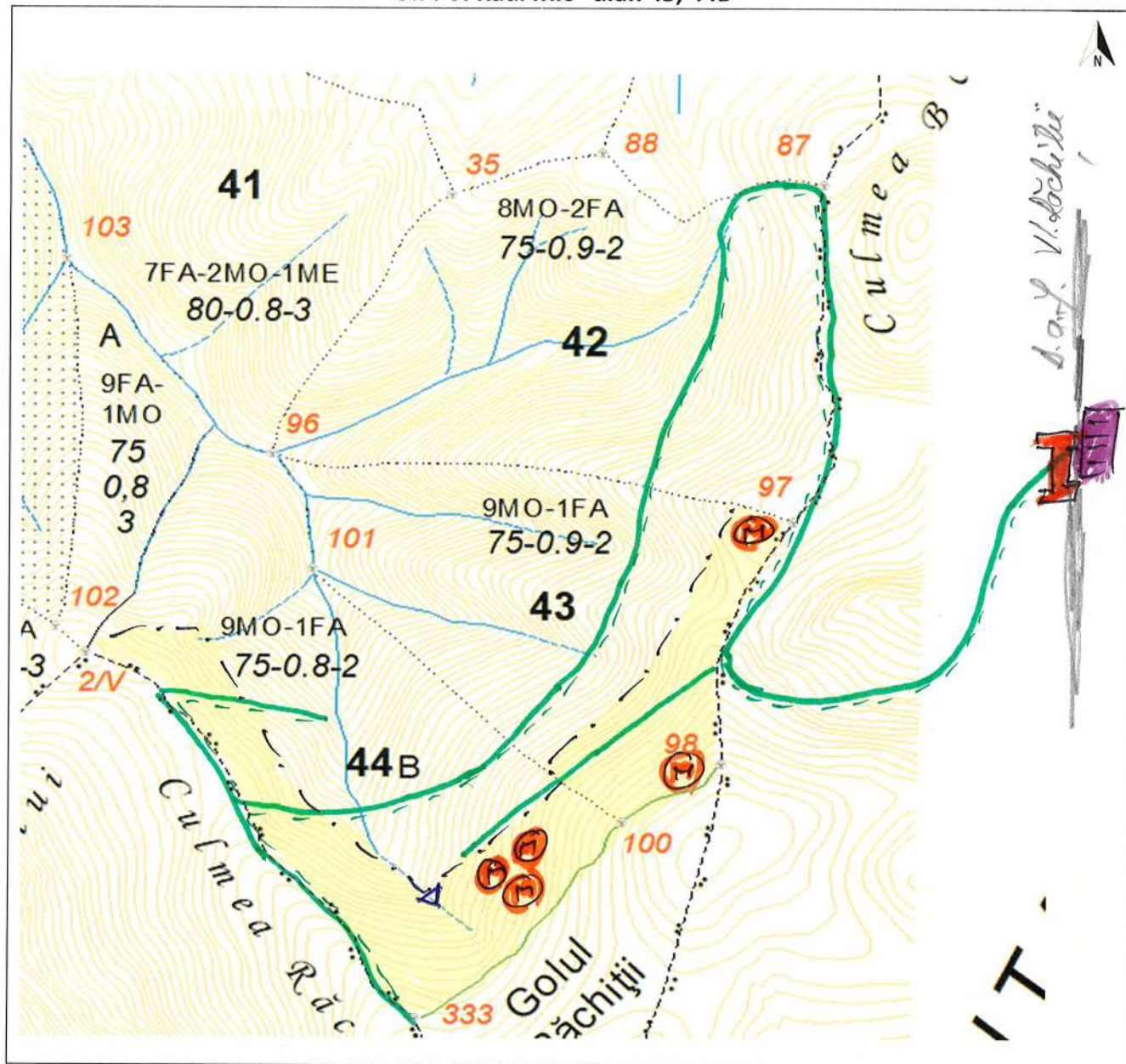

Legendă

Scara 1: 10.000

	Limită de parchet		Platforma primară	
<u>1 2 3</u> <u>n</u>	Delimitare cu ciocan patrat PS__		Pod (podet) de traversare	
.....	Limită zonă de adunat	-----	Drum de tractor cu eroziune excesivă	
— — —	Linie de funicular	-----	Zonă tampon 2-5 m de la curs de apă	
	Drum de tractor existent		Arbore mort	
=====	Drum de atelaje	— — —	Habitat marginal	
	Drum auto forestier		Insulă de îmbătrânire	
	Adunat prin corhănire		Cuib, vizuină, bârlog etc.	
	Adunat cu atelaje	— — —	Zonă de protecție	
	Izvoare de apă		Punct de deservire șantier	
	Drum de tractor necesar	Coordonate parchet	N: 45,739212	E: 23,429434
	Curs de apă, pârâu	Coordonate platf. primară	N: 45,742188	E: 23,447552
Distanța de adunat:	50 m	Distanța de scos-apropiat:	2500 m	
Parchetul este cuprins în aria protejată:	DA / NU	Tehnologia de exploatare	Sortimente și multiplii de sortimente	
Parchetul necesită drept de servitute:	DA / NU	Responsabil marcare	Colectarea cu tractor / atelaje	
Data	13.02.2025		Sef district Florea Florin	

MINISTERUL MEDIULUI APELOR ȘI PĂDURILOR



ORDIN

Nr. 138 / 02.02.2024

pentru aprobarea amenajamentului silvic al fondului forestier proprietate publică a statului, administrat de Regia Națională a Pădurilor - Romsilva, prin Ocolul Silvic Cugir (U.P. II Cugir, U.P. III Râul Mare și U.P. VI Râul Mic), Direcția Silvică Alba

Având în vedere Referatul de aprobare nr. 133142/26.01.2024 al Direcției Generale Păduri și Strategii în Silvicultură,

În conformitate cu Avizul Comisiei tehnice de avizare pentru silvicultură din Ministerul Mediului, Apelor și Pădurilor nr. 206/10.10.2023 și ținând cont de Decizia etapei de încadrare nr. 1399/21.03.2022 emisă de Agenția pentru Protecția Mediului Alba,

În temeiul prevederilor art. 22 alin. (1²) din Legea nr. 46/2008 - Codul silvic, republicată, cu modificările și completările ulterioare, ale art. 57 alin. (1), (4) și (5) din Ordonanța de urgență a Guvernului nr. 57/2019 privind Codul administrativ, cu modificările și completările ulterioare, precum și ale art. 13 alin. (4) din Hotărârea Guvernului nr. 43/2020 privind organizarea și funcționarea Ministerului Mediului, Apelor și Pădurilor, cu modificările și completările ulterioare,

ministrul mediului, apelor și pădurilor emite următorul

ORDIN:

Art. 1. - Se aprobă amenajamentul silvic al fondului forestier proprietate publică a statului, administrat de Regia Națională a Pădurilor - Romsilva, prin Ocolul Silvic Cugir (U.P. II Cugir, U.P. III Râul Mare și U.P. VI Râul Mic), Direcția Silvică Alba, prevăzut în anexa care face parte integrantă din prezentul ordin.

Art. 2. - Direcția Generală Păduri și Strategii în Silvicultură din cadrul Ministerului Mediului, Apelor și Pădurilor transmite prezentul ordin Regiei Naționale a Pădurilor - Romsilva, care răspunde de aplicarea și respectarea prevederilor acestuia.

Art. 3. - Prezentul ordin se publică în Monitorul Oficial al României, Partea I.

MINISTRUL MEDIULUI, APELOR ȘI PĂDURILOR

Mircea FECHET



DESCRIERE PARCELARA

DS:Alba

OS:Cugir

UP: 6

DESCRIEREA STATIONII SI ARBORETULUI														ELM ARB	P R P	M R E G E	VAR S T A N I	DM C M	HM M	C L P	A M E S T E C	EL A G A J	PROVE N I E N T A	VI T A L I	DENS		V O L U M			CRES
																									CONS	MC/ H A	MC/ U A	MC/ H A		
40 31.17 HA GF: 1-2A SUP: M TS: 4420 TP: 4131 SOL: 3207 Versant ondulat EXPOZITIE: SV INC: 37 G ALTITUDINE: 620 - 1040 M LITIERA: continua-subtire TIP FLORA: Rubus hirtus Natural fundamental prod. mij. relativ-echien COMP.ACTUALA: 9 FA 1 DT COMP.TEL: 9FA 1 DT SORT: FA Gros si mijl.,cherestea VARSTA EXPL.: SEM.UTIL: SUBARBORET: DATE COMPL.: Alte date complement. POL: ERZ: LUCRARI EXEC.: LUCRARI PROP.: T.IGIENA														FA	9	IN	80	32	24	3		.5	RN	N	0.72	296	9226	6.3		
														DT	1	IN	70	30	21	3	M	.5	RN	N	0.08	22	686	0.5		
TOTAL																	80								0.8	318	9912	6.8		
41 33.80 HA GF: 2-1C SUP: A TS: 4420 TP: 4131 SOL: 3207 Versant ondulat EXPOZITIE: SV INC: 31 G ALTITUDINE: 900 - 1110 M LITIERA: continua-subtire TIP FLORA: Rubus hirtus Natural fundamental prod. mij. relativ-echien COMP.ACTUALA: 7 FA 2 MO 1 ME COMP.TEL: 8FA 2 MO SORT: FA Gros si mijl.,cherestea VARSTA EXPL.: 110 ani SEM.UTIL: SUBARBORET: DATE COMPL.: Alte date complement. POL: ERZ: LUCRARI EXEC.: LUCRARI PROP.: T.IGIENA														FA	7	IN	80	34	24	3		.5	RN	N	0.56	230	7774	4.9		
														MO	2	P	80	36	24	3	M	.5	NEC	N	0.16	90	3042	1.6		
														ME	1	IN	70	30	21	3	M	.4	RN	N	0.08	22	744	0.3		
TOTAL																	80								0.8	342	11560	6.8		
42 37.64 HA GF: 2-1C SUP: A TS: 4420 TP: 4131 SOL: 3208 Versant superior ondulat EXPOZITIE: SV INC: 26 G ALTITUDINE: 900 - 1190 M LITIERA: continua-subtire TIP FLORA: Rubus hirtus Artificial de prod. sup. relativ-echien COMP.ACTUALA: 8 MO 2 FA COMP.TEL: 7MO 3 FA SORT: FA Gros si mijl.,cherestea VARSTA EXPL.: 110 ani SEM.UTIL: SUBARBORET: DATE COMPL.: Alte date complement. POL: ERZ: LUCRARI EXEC.: 2018-T.produce accidentale 2020-T.igiiena LUCRARI PROP.: RARITURI														MO	8	P	75	34	27	2		.5	NEC	N	0.72	477	17954	9.1		
														FA	2	IN	75	30	23	3	M	.5	RN	N	0.18	69	2597	1.6		
TOTAL																	75								0.9	546	20551	10.7		
43 29.10 HA GF: 2-1C SUP: A TS: 4420 TP: 4131 SOL: 3208 Versant superior ondulat EXPOZITIE: V INC: 25 G ALTITUDINE: 900 - 1220 M LITIERA: continua-subtire TIP FLORA: Rubus hirtus Artificial de prod. sup. relativ-echien COMP.ACTUALA: 9 MO 1 FA COMP.TEL: 8MO 2 FA SORT: MO Gros si f.gros,cherestea VARSTA EXPL.: 110 ani SEM.UTIL: SUBARBORET: DATE COMPL.: Alte date complement. POL: ERZ: LUCRARI EXEC.: 2018-T.produce accidentale 2019-T.igiiena LUCRARI PROP.: RARITURI														MO	9	P	75	36	27	2		.5	NEC	N	0.81	536	15598	10.2		
														FA	1	IN	75	32	23	3	M	.5	RN	N	0.09	35	1019	0.8		
TOTAL																	75								0.9	571	16617	11.0		

CONFORM CU
ORIGINALUL

DESCRIERE PARCELARA

DS:Alba

OS:Cugir

UP: 6

DESCRIEREA STATIUNII SI ARBORETULUI														ELM	P	M	VAR	DM	HM	C	A	EL	PROVE	VI	DENS		VOLUM			CRES				
																									CONS	MC/HA	MC/UA	MC/HA						
44 A 7.93 HA GF: 2 - 1C SUP: A TS: 4420 TP: 4131 SOL: 3207 Versant inferior ondulat EXPOZITIE: NE INC: 31 G ALTITUDINE: 900 - 1120 M LITIERA: continua-subtire TIP FLORA: Rubus hirtus Natural fundamental prod. mij. relativ-plurien COMP.ACTUALA: 9 FA 1 MO COMP.TEL: 9FA 1 MO SORT: FA Gros si mijl.,cherestea VARSTA EXPL.: 110 ani SEM.UTIL: SUBARBORET: DATE COMPL.: Alte date complement. POL: ERZ: LUCRARI EXEC.: LUCRARI PROP.: T.IGIENA														ARB	P	GE	ANI	CM	M	P	TEC	AG	NIENTA	LI										
														FA	2	IN	160	56	27	3	M	.6	RN	N	0.16	80	634	0.4						
														FA	7	IN	75	30	23	3		.5	RN	N	0.56	215	1705	5.1						
														MO	1	P	75	38	27	2	M	.5	NEC	N	0.08	53	420	1.0						
TOTAL																	75								0.8	348	2759	6.5						
DESCRIEREA STATIUNII SI ARBORETULUI														ELM	P	M	VAR	DM	HM	C	A	EL	PROVE	VI	DENS		VOLUM			CRES				
																									CONS	MC/HA	MC/UA	MC/HA						
44 B 35.14 HA GF: 2 - 1C SUP: A TS: 4420 TP: 4131 SOL: 3208 Versant superior ondulat EXPOZITIE: NV INC: 28 G ALTITUDINE: 900 - 1210 M LITIERA: continua-subtire TIP FLORA: Rubus hirtus Artificial de prod. sup. relativ-echien COMP.ACTUALA: 9 MO 1 FA COMP.TEL: 8MO 2 FA SORT: MO Gros si f.gros,cherestea VARSTA EXPL.: 110 ani SEM.UTIL: SUBARBORET: DATE COMPL.: Alte date complement. POL: ERZ: LUCRARI EXEC.: 2013-T.igiiena 2014-T.igiiena LUCRARI PROP.: T.IGIENA														ARB	P	GE	ANI	CM	M	P	TEC	AG	NIENTA	LI										
														MO	9	P	75	36	27	2		.6	NEC	N	0.72	477	16762	9.1						
														FA	1	IN	75	30	22	3	M	.6	RN	N	0.08	29	1019	0.7						
TOTAL																	75									0.8	506	17781	9.8					
DESCRIEREA STATIUNII SI ARBORETULUI														ELM	P	M	VAR	DM	HM	C	A	EL	PROVE	VI	DENS		VOLUM			CRES				
																									CONS	MC/HA	MC/UA	MC/HA						
45 A 11.05 HA GF: 2 - 1C SUP: A TS: 4420 TP: 4131 SOL: 3207 Versant superior ondulat EXPOZITIE: NE INC: 17 G ALTITUDINE: 1000 - 1100 M LITIERA: continua-subtire TIP FLORA: Rubus hirtus Natural fundamental prod. mij. relativ-plurien COMP.ACTUALA: 10 FA COMP.TEL: 9FA 1 DT SORT: FA Gros si mijl.,cherestea VARSTA EXPL.: 110 ani SEM.UTIL: 8FA 2 DT 5 ani 0.2S mixt SUBARBORET: DATE COMPL.: Alte date complement. POL: ERZ: LUCRARI EXEC.: LUCRARI PROP.: T.PROGRESIVE(insamintare) AJUTORAREA REG NATURALE INGRIJIREA SEMINTISULUI														ARB	P	GE	ANI	CM	M	P	TEC	AG	NIENTA	LI										
														FA	9	IN	160	56	27	3		.6	RN	N	0.72	348	3845	2.0						
														FA	1	IN	60	22	19	3	M	.3	RN	N	0.08	39	431	0.8						
TOTAL																	160									0.8	387	4276	2.8					
DESCRIEREA STATIUNII SI ARBORETULUI														ELM	P	M	VAR	DM	HM	C	A	EL	PROVE	VI	DENS		VOLUM			CRES				
																									CONS	MC/HA	MC/UA	MC/HA						
45 B 33.06 HA GF: 1 - 2A SUP: M TS: 4420 TP: 4131 SOL: 3207 Versant framintat EXPOZITIE: INC: 38 G ALTITUDINE: 900 - 1110 M LITIERA: continua-subtire TIP FLORA: Rubus hirtus Natural fundamental prod. mij. relativ-plurien COMP.ACTUALA: 8 FA 2 MO COMP.TEL: 9FA 1 MO SORT: FA Gros si mijl.,cherestea VARSTA EXPL.: SEM.UTIL: SUBARBORET: DATE COMPL.: Alte date complement. POL: ERZ: LUCRARI EXEC.: LUCRARI PROP.: T.IGIENA														ARB	P	GE	ANI	CM	M	P	TEC	AG	NIENTA	LI										
														FA	2	IN	160	54	27	3	M	.5	RN	N	0.16	80	2645	0.4						
														FA	6	IN	70	32	23	3		.4	RN	N	0.48	184	6083	4.6						
														MO	2	P	70	38	24	3	M	.4	NEC	N	0.16	90	2975	1.8						
TOTAL																	70									0.8	354	11703	6.8					

CONFORM CU
ORIGINALUL

OS Agri
UPVI Paul Nic
Mar 43, 44B

