

DIRECȚIA SILVICĂ ALBA
OCOLUL SILVIC CUGIR
Nr. 1179/28.02.2025

Către
GARDA FORESTIERĂ CLUJ

NOTIFICARE

Vă depunem alăturat în vederea verificării și avizării favorabile APV-ului de produse accidentale 307 Bocșitură, conform OM 767/2018.

- **Date APV:** Partida 307 Bocșitură, situată în Ocolul Silvic Cugir, U.P.VI Râul Mic, U.A. 37 suprafața 10.0 ha, volum 128.52 mc, nu sunt necesare împăduriri, proprietar Statul Român, produse accidentale II.
Prin exploatarea acestui APV:
 - nu se depășește posibilitatea anuală stabilită prin amenajamentul silvic,
 - nu sunt necesare modificări de la prevederile amenajamentului (OM 766/2018),
 - nu sunt arborete situate în afara arealului(OM 766/2018),
 - nu provine din proprietăți mai mici de 10.00 ha neamenajate (OM 138/2024 și 766/2018),
 - punerea în valoare s-a făcut în arborete fără restricții privind protecția mediului.
- **Factori destabilizatori care au afectat arboretul:** Vânt.
- **Numărul/data și durata contractului de administrare sau servicii silvice:**
Nu este cazul.
- **Numărul/data înregistrării contractului la Garda Forestieră Cluj:**
Nu este cazul.
- **Numărul/data documentului care atestă proprietatea:** Nu este cazul.

Șef Ocol
Hondola Nicolae Dorin



Compartiment: Fond Forestier	Întocmit: Fănățan Mihai Bogdan	1 ex.
Data/semnătură	28.02.2025	

ACT DE PUNERE ÎN VALOARE NR. 2500154100790

Unitate de Producție: VI - Râul Mic
Denumire A.P.V: 307 Bocșitură

Suprafață totală act - (ha): 10.0 Tratament: T. PRODUSE ACCIDENTALE II Natura Produsului: PRODUSE ACCIDENTALE Tehnologia de Exploatare: SORTIMENTE SI MULTIPLI DE SORTIMENTE Data inventarierii: 13.02.2025 Anul exploataării: 2025 Procedeeul de inventariere: FIR CU FIR Ciocan forma CIRCULARĂ nr.: PS1303AB Accesibilitate: >1500										Informații privind N.T.S.M.				Grupa de specii		Nr. de arbori	Volum			
Stâncării pe - (ha): Arbori putregăioși - (buc): cu un volum de - (mc): Iescării - (buc): cu un volum de - (mc):										Rășinoase FAG Quercinee Diverse tari Diverse moi		110 2	122.1 6.42							
Total:										112		128.52								
Specia			SORTARE DIMENSIONALĂ						Lemn lucru	Coajă	Lemn de foc		Volum brut							
			G1	G2	G3	M1	M2	M3	LS		Total	VF								
FAG			0.95	0.87		0.07	0.03	0.01		1.93	0.11	4.38	0.34	6.42						
MOLID			24.33	44.58	13.66	10.12	2.94		0.93	96.56	9.42	16.12		122.10						
TOTAL			25.28	45.45	13.66	10.19	2.97	0.01	0.93	98.49	9.53	20.50	0.34	128.52						
U.A.	Suprafață (ha)		Vârsta ani	Panta G	Semintș utilizabil						Total volum brut									
	Par cursă	UA			%	S. tot	Compoziție				H.									
37	10.00	46.23	53	26.00			0					128.52								
U.A.	FA	MO	Volum																	
37	6.42	122.10	128.52																	
Total	6.42	122.10	128.52																	
U.A.	Specia	Diametre		Înălțimi		Vârsta	Vol. arb	Nr. arb	Creștere	Sortare dimensională						Coajă	Lemn foc		Volum brut	
		dt	dcg	ht	hc	a				G1	G2	G3	M1	M2	M3	LS		Total	VF	
37	FA	52.00	52.00	27.50	27.50	53	3.21	2		0.95	0.87		0.07	0.03	0.01		0.11	4.38	0.34	6.42
	MO	32.07	34.45	28.56	28.56	53	1.11	110		24.33	44.58	13.66	10.12	2.94		0.93	9.42	16.12		122.10
Total U.A.: 37								112		25.28	45.45	13.66	10.19	2.97	0.01	0.93	9.53	20.50	0.34	128.52
Total General U.A.								112		25.28	45.45	13.66	10.19	2.97	0.01	0.93	9.53	20.50	0.34	128.52



Întocmit,

Birou Fond Forestier,

Verificat,

SCHIȚA PARCHETULUI 307 Bocșitură

U.P. VI Râul Mic u.a.: 37

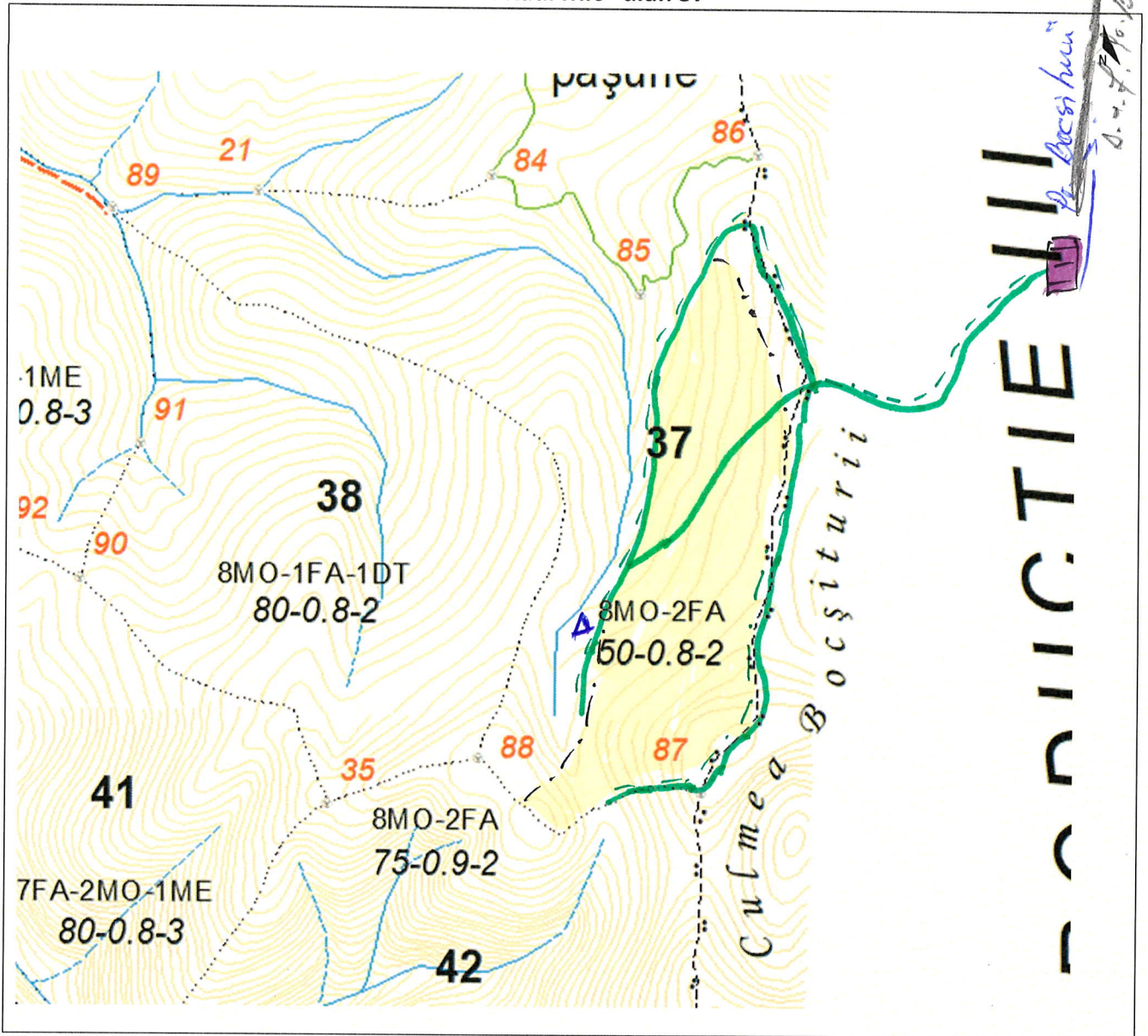

Legendă

Scara 1: 10.000

	Limită de parchet		Platforma primară	
	Delimitare cu ciocan patrat PS		Pod (podeț) de traversare	
	Limită zonă de adunat		Drum de tractor cu eroziune excesivă	
	Linie de funicular		Zonă tampon 2-5 m de la curs de apă	
	Drum de tractor existent		Arbore mort	
	Drum de atelaje		Habitat marginal	
	Drum auto forestier		Insulă de îmbătrânire	
	Adunat prin corhănire		Cuib, vizuină, bârlog etc.	
	Adunat cu atelaje		Zonă de protecție	
	Izvoare de apă		Punct de deservire șantier	
	Drum de tractor necesar	Coordonate parchet	N: 45,750660	E: 23,433990
	Curs de apă, pârau	Coordonate platf. primară	N: 45,761568	E: 23,441663
Distanța de adunat:	50 m	Distanța de scos-apropiat:	2300 m	
Parchetul este cuprins în aria protejată:	DA / NU	Tehnologia de exploatare	Sortimente si multiplii de sortimente	
Parchetul necesită drept de servitute:	DA / NU	Responsabil marcare	Colectarea cu tractor / atelaje	
Data	13.02.2025		Sef district Florea Florin	

MINISTERUL MEDIULUI APELOR ȘI PĂDURILOR



ORDIN

Nr. 138 / 02.02.2024

pentru aprobarea amenajamentului silvic al fondului forestier proprietate publică a statului, administrat de Regia Națională a Pădurilor - Romsilva, prin Ocolul Silvic Cugir (U.P. II Cugir, U.P. III Râul Mare și U.P. VI Râul Mic), Direcția Silvică Alba

Având în vedere Referatul de aprobare nr. 133142/26.01.2024 al Direcției Generale Păduri și Strategii în Silvicultură,

În conformitate cu Avizul Comisiei tehnice de avizare pentru silvicultură din Ministerul Mediului, Apelor și Pădurilor nr. 206/10.10.2023 și ținând cont de Decizia etapei de încadrare nr. 1399/21.03.2022 emisă de Agenția pentru Protecția Mediului Alba,

În temeiul prevederilor art. 22 alin. (1²) din Legea nr. 46/2008 - Codul silvic, republicată, cu modificările și completările ulterioare, ale art. 57 alin. (1), (4) și (5) din Ordonanța de urgență a Guvernului nr. 57/2019 privind Codul administrativ, cu modificările și completările ulterioare, precum și ale art. 13 alin. (4) din Hotărârea Guvernului nr. 43/2020 privind organizarea și funcționarea Ministerului Mediului, Apelor și Pădurilor, cu modificările și completările ulterioare,

ministrul mediului, apelor și pădurilor emite următorul

ORDIN:

Art. 1. - Se aprobă amenajamentul silvic al fondului forestier proprietate publică a statului, administrat de Regia Națională a Pădurilor - Romsilva, prin Ocolul Silvic Cugir (U.P. II Cugir, U.P. III Râul Mare și U.P. VI Râul Mic), Direcția Silvică Alba, prevăzut în anexa care face parte integrantă din prezentul ordin.

Art. 2. - Direcția Generală Păduri și Strategii în Silvicultură din cadrul Ministerului Mediului, Apelor și Pădurilor transmite prezentul ordin Regiei Naționale a Pădurilor - Romsilva, care răspunde de aplicarea și respectarea prevederilor acestuia.

Art. 3. - Prezentul ordin se publică în Monitorul Oficial al României, Partea I.

MINISTRUL MEDIULUI, APELOR ȘI PĂDURILOR

Mircea FECHET



DESCRIERE PARCELARA

DS: Alba

OS: Cugir

UP: 6

DESCRIEREA STATIONII SI ARBORETULUI										ELM	P	M	VAR	DM	HM	C	A	EL	PROVE	VI	DENS	VOLUM			CRES		
										ARB	R	RE	STA	CM	M	L	MES	AG	NIENTA	TA	CONS	MC/	MC/	MC/			
											P	GE	ANI			P	TEC	AJ	LI		HA	UA	HA				
36P 0.11 HA GF: SUP: TS: TP: SOL: Platou plan EXPOZITIE: INC: ALTITUDINE: 1040 M LITIERA: continua-groasa TIP FLORA: COMP.ACTUALA: COMP.TEL: SORT: FA Gros si mijl.,cherestea VARSTA EXPL.: SEM.UTIL: SUBARBORET: DATE COMPL.: Alte date complement. POL: ERZ: LUCRARI EXEC.: LUCRARI PROP.:																											
TOTAL																											
37 46.23 HA GF: 2 - 1C SUP: A TS: 4420 TP: 4114 SOL: 3208 Versant superior ondulat EXPOZITIE: NV INC: 26 G ALTITUDINE: 890 - 1150 M LITIERA: continua-subtire TIP FLORA: Asperula-Dentaria Artificial de prod. sup. relativ-echien COMP.ACTUALA: 8 MO 2 FA COMP.TEL: 6MO 4 FA SORT: FA Gros si mijl.,cherestea VARSTA EXPL.: 110 ani SEM.UTIL: SUBARBORET: DATE COMPL.: Alte date complement. POL: ERZ: LUCRARI EXEC.: 2018-T.produse accidentale 2020-T.igiene LUCRARI PROP.: RARITURI										ELM	P	M	VAR	DM	HM	C	A	EL	PROVE	VI	DENS	VOLUM			CRES		
	ARB	R	RE	STA	CM	M	L	MES	AG	NIENTA	TA	CONS	MC/	MC/	MC/												
		P	GE	ANI			P	TEC	AJ	LI			HA	UA	HA												
MO	3	P	80	36	27	2			.5	NEC	N	0.24	159	7351	2.8												
FA	2	IN	80	28	24	3	M		.5	RN	N	0.16	66	3051	1.4												
MO	5	P	50	22	21	2	M		.4	NEC	N	0.40	188	8691	6.7												
TOTAL																											
38 39.08 HA GF: 2 - 1C SUP: A TS: 4420 TP: 4131 SOL: 3208 Versant ondulat EXPOZITIE: NV INC: 24 G ALTITUDINE: 890 - 1130 M LITIERA: continua-subtire TIP FLORA: Rubus hirtus Artificial de prod. sup. relativ-echien COMP.ACTUALA: 8 MO 1 FA 1 DT COMP.TEL: 7MO 2 FA 1 DT SORT: MO Gros si f.gros,cherestea VARSTA EXPL.: 110 ani SEM.UTIL: SUBARBORET: DATE COMPL.: Alte date complement. POL: ERZ: LUCRARI EXEC.: LUCRARI PROP.: T.IGIENA										ELM	P	M	VAR	DM	HM	C	A	EL	PROVE	VI	DENS	VOLUM			CRES		
	ARB	R	RE	STA	CM	M	L	MES	AG	NIENTA	TA	CONS	MC/	MC/	MC/												
		P	GE	ANI			P	TEC	AJ	LI			HA	UA	HA												
MO	8	P	80	38	28	2			.5	NEC	N	0.64	444	17352	7.5												
FA	1	IN	80	32	25	3	M		.5	RN	N	0.08	35	1368	0.7												
DT	1	IN	80	34	23	3	M		.5	RN	N	0.08	25	977	0.4												
TOTAL																											
39 34.63 HA GF: 2 - 1C SUP: A TS: 4420 TP: 4131 SOL: 3207 Versant ondulat EXPOZITIE: NV INC: 33 G ALTITUDINE: 620 - 1120 M LITIERA: continua-subtire TIP FLORA: Rubus hirtus Natural fundamental prod. mij. relativ-plurien COMP.ACTUALA: 9 FA 1 ME COMP.TEL: 9FA 1 DT SORT: FA Gros si mijl.,cherestea VARSTA EXPL.: 110 ani SEM.UTIL: SUBARBORET: DATE COMPL.: Alte date complement. POL: ERZ: LUCRARI EXEC.: LUCRARI PROP.: T.IGIENA										ELM	P	M	VAR	DM	HM	C	A	EL	PROVE	VI	DENS	VOLUM			CRES		
	ARB	R	RE	STA	CM	M	L	MES	AG	NIENTA	TA	CONS	MC/	MC/	MC/												
		P	GE	ANI			P	TEC	AJ	LI			HA	UA	HA												
FA	2	IN	130	48	27	3	M		.6	RN	N	0.16	80	2770	0.6												
FA	7	IN	80	30	24	3			.5	RN	N	0.56	230	7965	4.9												
ME	1	IN	80	34	24	3	M		.5	RN	N	0.08	27	935	0.3												
TOTAL																											

CONFORM CU ORIGINALUL

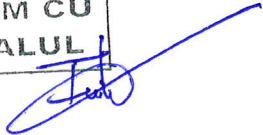

CSUȘI, DRUMUL RĂDĂȘI, AN. 1957



37

