

Către
GARDA FORESTIERĂ CLUJ

NOTIFICARE

Vă depunem alăturat în vederea verificării și avizării favorabile APV-ul de produse accidentale 305 Hăciugi, conform OM 767/2018.

- **Date APV:** Partida 305 Hăciugi, situată în Ocolul Silvic Cugir, U.P.III Râul Mare, U.A. 31D,32B,33B,34B suprafața 31.0 ha, volum 825.43 mc, nu sunt necesare împăduriri, proprietar Statul Român, produse accidentale I.
Prin exploatarea acestui APV:
 - se depășește posibilitatea anuală stabilită prin amenajamentul silvic,
 - nu sunt necesare modificări de la prevederile amenajamentului (OM 766/2018),
 - nu sunt arborete situate în afara arealului(OM 766/2018),
 - nu provine din proprietăți mai mici de 10.00 ha neamenajate (OM 138/2024 și 766/2018),
 - punerea în valoare s-a făcut în arborete fără restricții privind protecția mediului.
- **Factori destabilizatori care au afectat arboretul:** Vânt.
- **Numărul/data și durata contractului de administrare sau servicii silvice:**
Nu este cazul.
- **Numărul/data înregistrării contractului la Garda Forestieră Cluj:**
Nu este cazul.
- **Numărul/data documentului care atestă proprietatea:** Nu este cazul.

Șef Ocol
Hondola Nicolae Dorin



Compartiment: Fond Forestier	Întocmit: Fănățan Mihai Bogdan	1 ex.
Data/semnătură	28.02.2025	

ACT DE PUNERE ÎN VALOARE NR. 2500154100700

Unitate de Producție: III - Râul Mare

Denumire A.P.V: 305 Hăclugi

Suprafață totală act - (ha): 31.0 Tratament: T. PRODUSE ACCIDENTALE I Natura Produsului: PRODUSE ACCIDENTALE Tehnologia de Exploatare: SORTIMENTE SI MULTIPLI DE SORTIMENTE Data inventarierii: 13.02.2025 Anul exploatării: 2025 Procedeeul de inventariere: FIR CU FIR Ciocan forma CIRCULARĂ nr.: PS631 Accesibilitate: 501-1000	Informații privind N.T.S.M.	Grupa de specii	Nr. de arbori	Volum	
	Stâncării pe - (ha): Arbori putregăioși - (buc): 1 cu un volum de - (mc): 1.56 Iescării - (buc): cu un volum de - (mc):	Rășinoase FAG Quercinee Diverse tari Diverse moi		412 1	816.6 8.83
	Total:			413	825.43

Specia	SORTARE DIMENSIONALĂ							Lemn lucru	Coajă	Lemn de foc		Volum brut
	G1	G2	G3	M1	M2	M3	LS			Total	VF	
FAG	4.13							4.13	0.20	4.50	0.26	8.83
MOLID	365.37	210.74	45.04	27.37	8.87		2.34	659.73	60.36	96.51		816.60
TOTAL	369.50	210.74	45.04	27.37	8.87		2.34	663.86	60.56	101.01	0.26	825.43

U.A.	Suprafață (ha)		Vârsta ani	Panta G	Semintș utilizabil				Total volum brut	
	Par cursă	UA			%	S. tot	Compoziție			H.
31 D	8.00	12.14	103	31.00				0		276.56
32 B	8.00	23.51	103	31.00				0		277.00
33 B	8.00	13.68	103	30.00				0		144.19
34 B	7.00	8.79	103	31.00				0		127.68

U.A.	MO	FA	Volum
31 D	276.56		276.56
32 B	277.00		277.00
33 B	135.36	8.83	144.19
34 B	127.68		127.68
Total	816.60	8.83	825.43

U.A.	Specia	Diametre		Înălțimi		Vârsta	Vol. arb	Nr. arb	Creștere	Sortare dimensională							Coajă	Lemn foc		Volum brut		
		dt	dcg	ht	hc					G1	G2	G3	M1	M2	M3	LS		Total	VF			
31 D	MO	44.60	44.33	33.62	33.62	103	2.45	113		138.55	59.96	11.75	6.69	2.06		0.50	19.80	37.25		276.56		
Total U.A.: 31 D										113		138.55	59.96	11.75	6.69	2.06		0.50	19.80	37.25		276.56
32 B	MO	39.59	42.43	31.13	31.13	103	1.78	156		116.62	76.38	17.76	11.40	3.56		0.99	20.92	29.37		277.00		
Total U.A.: 32 B										156		116.62	76.38	17.76	11.40	3.56		0.99	20.92	29.37		277.00
33 B	FA	88.00	88.00	26.00	26.00	103	8.83	1		4.13							0.20	4.50	0.26	8.83		
	MO	42.06	43.41	31.06	31.06	103	1.93	70		59.22	37.91	7.51	4.28	1.51		0.40	10.17	14.36		135.36		
Total U.A.: 33 B										71		63.35	37.91	7.51	4.28	1.51		0.40	10.37	18.86	0.26	144.19
34 B	MO	39.75	39.59	29.88	29.88	103	1.75	73		50.98	36.49	8.02	5.00	1.74		0.45	9.47	15.53		127.68		
Total U.A.: 34 B										73		50.98	36.49	8.02	5.00	1.74		0.45	9.47	15.53		127.68
Total General U.A.										413		369.50	210.74	45.04	27.37	8.87		2.34	60.56	101.01	0.26	825.43



Întocmit,

Birou Fond Forestier,

Verificat,

SCHIȚA PARCHETULUI 305 Hăciugi

U.P. III Râul Mare u.a.: 31D, 32B, 33B, 34B

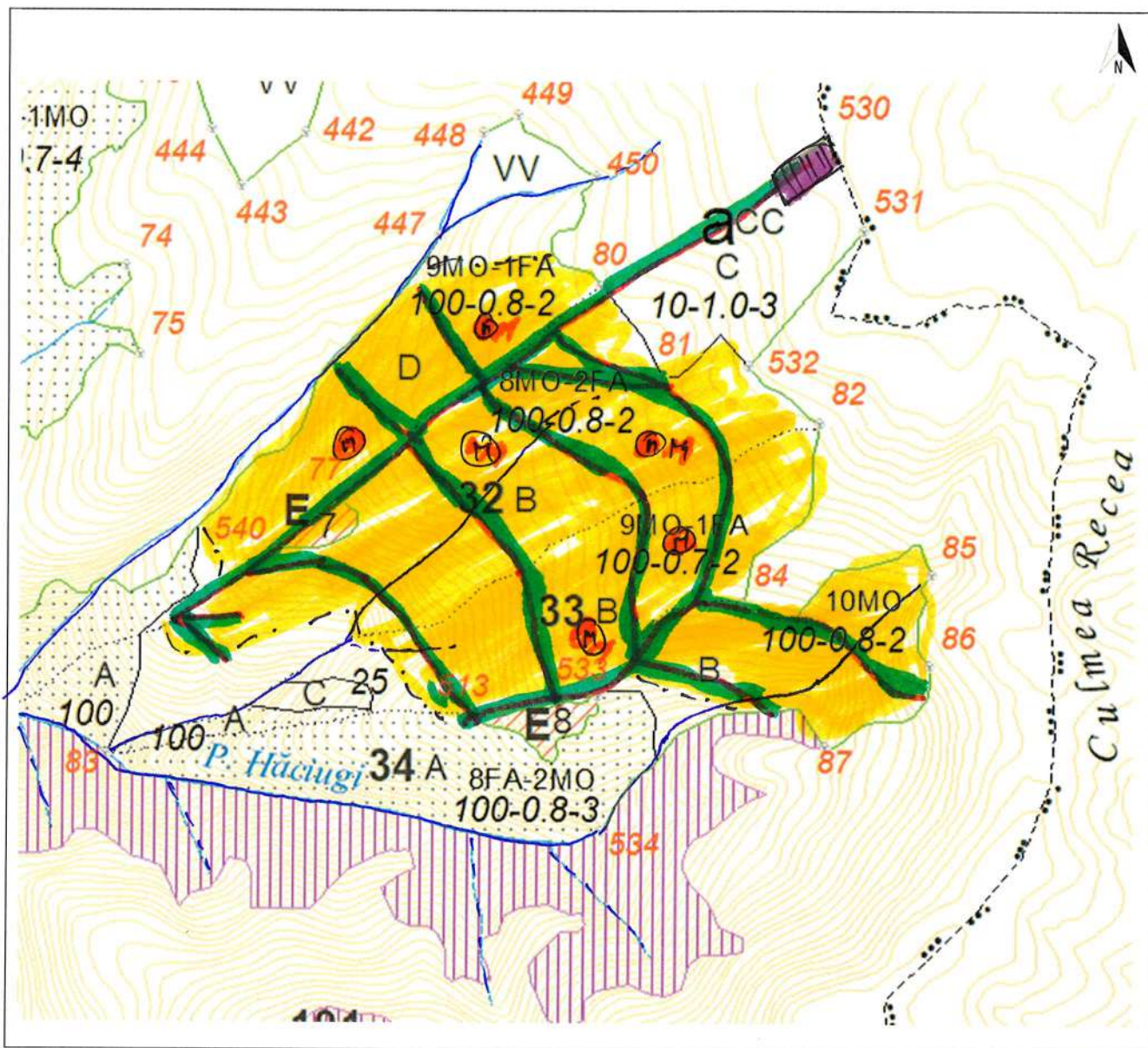

Legendă

Scara 1: 10.000

	Limită de parchet		Platforma primară
<u>1 2 3</u> <u>n</u>	Delimitare cu ciocan patrat PS		Pod (podeț) de traversare
.....	Limită zonă de adunat		Drum de tractor cu eroziune excesivă
	Linie de funicular		Zonă tampon 2-5 m de la curs de apă
	Drum de tractor existent		Arbore mort - 6 Buc.
	Drum de atelaje		Habitat marginal
	Drum auto forestier		Insulă de îmbătrânire
	Adunat prin corhănire		Cuib, vizuină, bârlog etc.
	Adunat cu atelaje		Zonă de protecție
	Izvoare de apă		Punct de deservire șantier
	Drum de tractor necesar	Coordonate parchet	N: 45, 748881 E: 23, 490294
	Curs de apă, pârâu	Coordonate platf. primară	N: 45, 753085 E: 23, 497243
Distanța de adunat:	60 m	Distanța de scos-apropiat:	900, m
Parchetul este cuprins în aria protejată:	DA / NU	Tehnologia de exploatare	Sortimente si multiplii de sortimente
Parchetul necesită drept de servitute:	DA / NU		Colectarea cu tractor /atelaje
Data	13.02.2026	Responsabil marcare	sd Răzvan Ionescu

MINISTERUL MEDIULUI APELOR ȘI PĂDURILOR



ORDIN

Nr. 138 / 02.02.2024

pentru aprobarea amenajamentului silvic al fondului forestier proprietate publică a statului, administrat de Regia Națională a Pădurilor - Romsilva, prin Ocolul Silvic Cugir (U.P. II Cugir, U.P. III Râul Mare și U.P. VI Râul Mic), Direcția Silvică Alba

Având în vedere Referatul de aprobare nr. 133142/26.01.2024 al Direcției Generale Păduri și Strategii în Silvicultură,

În conformitate cu Avizul Comisiei tehnice de avizare pentru silvicultură din Ministerul Mediului, Apelor și Pădurilor nr. 206/10.10.2023 și ținând cont de Decizia etapei de încadrare nr. 1399/21.03.2022 emisă de Agenția pentru Protecția Mediului Alba,

În temeiul prevederilor art. 22 alin. (1²) din Legea nr. 46/2008 - Codul silvic, republicată, cu modificările și completările ulterioare, ale art. 57 alin. (1), (4) și (5) din Ordonanța de urgență a Guvernului nr. 57/2019 privind Codul administrativ, cu modificările și completările ulterioare, precum și ale art. 13 alin. (4) din Hotărârea Guvernului nr. 43/2020 privind organizarea și funcționarea Ministerului Mediului, Apelor și Pădurilor, cu modificările și completările ulterioare,

ministrul mediului, apelor și pădurilor emite următorul

ORDIN:

Art. 1. - Se aprobă amenajamentul silvic al fondului forestier proprietate publică a statului, administrat de Regia Națională a Pădurilor - Romsilva, prin Ocolul Silvic Cugir (U.P. II Cugir, U.P. III Râul Mare și U.P. VI Râul Mic), Direcția Silvică Alba, prevăzut în anexa care face parte integrantă din prezentul ordin.

Art. 2. - Direcția Generală Păduri și Strategii în Silvicultură din cadrul Ministerului Mediului, Apelor și Pădurilor transmite prezentul ordin Regiei Naționale a Pădurilor - Romsilva, care răspunde de aplicarea și respectarea prevederilor acestuia.

Art. 3. - Prezentul ordin se publică în Monitorul Oficial al României, Partea I.

MINISTRUL MEDIULUI, APELOR ȘI PĂDURILOR

Mircea FECHET



DESCRIERE PARCELARA

DS:Alba

OS:Cugir

UP: 3

DESCRIEREA STATIONII SI ARBORETULUI														ELM ARB	P R P	M R P	VAR GE ANI	DM CM	HM M	C L P	A MES TEC	EL AG AJ	PROVE NIENTA	VI TA LI	DENS		VOLUM		CRES
																									CONS	MC/ HA	MC/ UA	MC/ HA	
31 D 12.14 HA GF: 2 - 1C SUP: A TS: 4420 TP: 4131 SOL: 3112 Versant superior ondulat EXPOZITIE: NV INC: 31 G ALTITUDINE: 990 - 1140 M LITIERA: continua-normala TIP FLORA: Rubus hirtus Artificial de prod. sup. relativ-echien COMP.ACTUALA: 9 MO 1 FA COMP.TEL: 9 MO 1 FA SORT: MO Gros si f.gros,cherestea VARSTA EXPL.: 110 ani BR Gros si f.gros,cherestea SEM.UTIL: SUBARBORET: DATE COMPL.: Roca la suprafata/0,1S Alte date complement. POL: ERZ: LUCRARI EXEC.: 2014-T.igienea 2018-T.produse accidentale LUCRARI PROP.: T.IGIENA(T.rase,benzi decII)														MO FA	9 1	P IN	100 100	46 38	31 26	2 3		.7 .6	NEC RN	N N	0.72 0.08	569 37	6908 449	5.8 0.5	
TOTAL																								0.8	606	7357	6.3		
DESCRIEREA STATIONII SI ARBORETULUI														ELM ARB	P R P	M R P	VAR GE ANI	DM CM	HM M	C L P	A MES TEC	EL AG AJ	PROVE NIENTA	VI TA LI	DENS		VOLUM		CRES
																									CONS	MC/ HA	MC/ UA	MC/ HA	
31V 1.65 HA GF: SUP: TS: TP: SOL: Versant superior ondulat EXPOZITIE: V INC: 27 G ALTITUDINE: 1060 - 1140 M LITIERA: continua-groasa TIP FLORA: COMP.ACTUALA: COMP.TEL: SORT: MO Gros si f.gros,cherestea VARSTA EXPL.: BR Gros si f.gros,cherestea SEM.UTIL: SUBARBORET: DATE COMPL.: Alte date complement. POL: ERZ: LUCRARI EXEC.: LUCRARI PROP.:																													
TOTAL																													
DESCRIEREA STATIONII SI ARBORETULUI														ELM ARB	P R P	M R P	VAR GE ANI	DM CM	HM M	C L P	A MES TEC	EL AG AJ	PROVE NIENTA	VI TA LI	DENS		VOLUM		CRES
																									CONS	MC/ HA	MC/ UA	MC/ HA	
32 A 1.82 HA GF: 1 - 2A SUP: M TS: 4311 TP: 4161 SOL: 4105 Versant inferior ondulat EXPOZITIE: S INC: 40 G ALTITUDINE: 805 - 955 M LITIERA: continua-subtire TIP FLORA: Vaccinium Natural fundamental prod. inf. relativ-echien COMP.ACTUALA: 7 FA 1 CA 1 ME 1 MO COMP.TEL: 8 FA 1 MO 1 DT SORT: MO Gros si f.gros,cherestea VARSTA EXPL.: BR Gros si f.gros,cherestea SEM.UTIL: SUBARBORET: DATE COMPL.: Roca la suprafata/0,1S Alte date complement. POL: ERZ: LUCRARI EXEC.: LUCRARI PROP.: T.IGIENA														FA CA ME MO	7 1 1 1	IN IN IN IN	100 95 90 90	32 26 28 34	22 17 17 23	4 5 5 4		.5 .4 .5 .4	RN RN RN RN	N N N N	0.49 0.07 0.07 0.07	175 14 13 37	319 25 24 67	2.6 0.2 0.2 0.5	
TOTAL																									0.7	239	435	3.5	
DESCRIEREA STATIONII SI ARBORETULUI														ELM ARB	P R P	M R P	VAR GE ANI	DM CM	HM M	C L P	A MES TEC	EL AG AJ	PROVE NIENTA	VI TA LI	DENS		VOLUM		CRES
																									CONS	MC/ HA	MC/ UA	MC/ HA	
32 B 23.51 HA GF: 2 - 1C SUP: A TS: 4420 TP: 4131 SOL: 3112 Versant ondulat EXPOZITIE: S INC: 31 G ALTITUDINE: 915 - 1170 M LITIERA: continua-normala TIP FLORA: Rubus hirtus Artificial de prod. sup. relativ-echien COMP.ACTUALA: 8 MO 2 FA COMP.TEL: 8 MO 2 FA SORT: MO Gros si f.gros,cherestea VARSTA EXPL.: 110 ani BR Gros si f.gros,cherestea SEM.UTIL: SUBARBORET: DATE COMPL.: Alte date complement. POL: ERZ: LUCRARI EXEC.: 2019-T.produse accidentale 2021-T.produse accidentale LUCRARI PROP.: T.IGIENA(T.rase,benzi decII)														MO FA	8 2	P IN	100 100	44 38	30 27	2 3		.6 .6	NEC RN	N N	0.64 0.16	485 80	11402 1881	5.1 1.1	
TOTAL																									0.8	565	13283	6.2	

CONFORM CU ORIGINALUL

DESCRIERE PARCELARA

DS:Alba

OS:Cugir

UP: 3

DESCRIEREA STATIONII SI ARBORETULUI														ELM ARB	P R P	M R P	VAR STA ANI	DM CM	HM M	C L P	A MES TEC	EL AG AJ	PROVE NIENTA	VI TA LI	DENS		V O L U M			CRES	
																									CONS	MC/ HA	MC/ UA	MC/ HA			
32 C 6.90 HA GF: 2 - 1C SUP: A TS: 4420 TP: 4131 SOL: 3112 Versant superior ondulat EXPOZITIE: V INC: 28 G ALTITUDINE: 1140 - 1220 M LITIERA: lipsa TIP FLORA: Rubus hirtus Artificial de prod. mij. echien COMP.ACTUALA: 7 FA 2 MO 1 LA COMP.TEL: 9FA 1 DR SORT: FA Gros si mijl.,cherestea VARSTA EXPL.: 110 ani BR Gros si f.gros,cherestea SEM.UTIL: SUBARBORET: DATE COMPL.: Alte date complement. POL: ERZ: LUCRARI EXEC.: LUCRARI PROP.: DEGAJARI CURATIRI														FA	7	P	10	2	2	3			E130-1	N	0.70	5	35	1.7			
														MO	2	P	10	2	2	3	G		E112-1	N	0.20	2	14	0.7			
														LA	1	P	10	2	2	3	G		C130-1	N	0.10	1	7	0.3			
TOTAL																	10								1.0	8	56	2.7			
DESCRIEREA STATIONII SI ARBORETULUI														ELM ARB	P R P	M R P	VAR STA ANI	DM CM	HM M	C L P	A MES TEC	EL AG AJ	PROVE NIENTA	VI TA LI	DENS		V O L U M			CRES	
																									CONS	MC/ HA	MC/ UA	MC/ HA			
32C 0.01 HA GF: SUP: TS: TP: SOL: Versant superior plan EXPOZITIE: V INC: 6 G ALTITUDINE: 1200 M LITIERA: continua-groasa TIP FLORA: COMP.ACTUALA: COMP.TEL: SORT: FA Gros si mijl.,cherestea VARSTA EXPL.: BR Gros si f.gros,cherestea SEM.UTIL: SUBARBORET: DATE COMPL.: Alte date complement. POL: ERZ: LUCRARI EXEC.: LUCRARI PROP.:																															
TOTAL																															
DESCRIEREA STATIONII SI ARBORETULUI														ELM ARB	P R P	M R P	VAR STA ANI	DM CM	HM M	C L P	A MES TEC	EL AG AJ	PROVE NIENTA	VI TA LI	DENS		V O L U M			CRES	
																									CONS	MC/ HA	MC/ UA	MC/ HA			
33 A 0.94 HA GF: 1 - 2A SUP: M TS: 4420 TP: 4114 SOL: 3112 Versant inferior ondulat EXPOZITIE: NV INC: 37 G ALTITUDINE: 870 - 975 M LITIERA: continua-subtire TIP FLORA: Asperula-Dentaria Natural fundamental prod. mij. relativ-plurien COMP.ACTUALA: 7 FA 3 MO COMP.TEL: 8FA 2 MO SORT: FA Gros si mijl.,cherestea VARSTA EXPL.: BR Gros si f.gros,cherestea SEM.UTIL: 9FA 1 MO 5 ani 0.1S grupe SUBARBORET: DATE COMPL.: Roca la suprafata/0,1S Alte date complement. POL: ERZ: LUCRARI EXEC.: LUCRARI PROP.: T.IGIENA														FA	3	IN	140	54	28	3	M	.6	RN	N	0.21	111	104	0.6			
														FA	4	IN	100	38	26	3	M	.6	RN	N	0.28	131	123	1.9			
														MO	3	P	100	42	29	3	M	.6	NEC	N	0.21	152	143	1.5			
TOTAL																	100								0.7	394	370	4.0			
DESCRIEREA STATIONII SI ARBORETULUI														ELM ARB	P R P	M R P	VAR STA ANI	DM CM	HM M	C L P	A MES TEC	EL AG AJ	PROVE NIENTA	VI TA LI	DENS		V O L U M			CRES	
																									CONS	MC/ HA	MC/ UA	MC/ HA			
33 B 13.68 HA GF: 2 - 1C SUP: A TS: 4420 TP: 4114 SOL: 3112 Versant ondulat EXPOZITIE: NV INC: 30 G ALTITUDINE: 925 - 1170 M LITIERA: continua-normala TIP FLORA: Asperula-Dentaria Artificial de prod. sup. relativ-echien COMP.ACTUALA: 9 MO 1 FA COMP.TEL: 9MO 1 FA SORT: MO Gros si f.gros,cherestea VARSTA EXPL.: 110 ani BR Gros si f.gros,cherestea SEM.UTIL: SUBARBORET: DATE COMPL.: Uscare slaba Rupturi izolate Alte date complement. POL: ERZ: LUCRARI EXEC.: 2019-T.produse accidentale 2021-T.igiiena LUCRARI PROP.: T.IGIENA(T.rase,benzi decII)														MO	9	P	100	48	32	2		.7	NEC	N	0.63	518	7086	5.0			
														FA	1	IN	100	38	27	3	M	.6	RN	N	0.07	35	479	0.5			
TOTAL																	100								0.7	553	7565	5.5			

CONFORM CU ORIGINALUL

DESCRIERE PARCELARA

DS:Alba

OS:Cugir

UP: 3

DESCRIEREA STATIONII SI ARBORETULUI														ELM	P	M	VAR	DM	HM	C	A	EL	PROVE	VI	DENS		VOLUM			CRES
																									ARB	P	GE	ANI	CM	
33 C 0.67 HA GF: 2 - 1C SUP: A TS: 4420 TP: 4114 SOL: 3112 Versant inferior ondulat EXPOZITIE: NV INC: 33 G ALTITUDINE: 910 - 1000 M LITIERA: continua-subtire TIP FLORA: Asperula-Dentaria Artificial de prod. mij. relativ-echien COMP.ACTUALA: 6 MO 2 FA 1 ME 1 SAC COMP.TEL: 5FA 4 MO 1 DT SORT: FA Gros si mijl.,cherestea VARSTA EXPL.: 110 ani BR Gros si f.gros,cherestea SEM.UUTIL: SUBARBORET: DATE COMPL.: Roca la suprafata/0,1S Alte date complement. POL: ERZ: LUCRARI EXEC.: 2018-Curatiri LUCRARI PROP.: RARITURI														MO	6	P	25	12	10	3			NEC	N						0.60
														FA	2	IN	20	6	5	3	M		RN	N	0.20	6	4	1.2		
														ME	1	IN	20	6	5	3	M		RN	N	0.10	2	1	0.8		
														SAC	1	IN	20	6	5	3	M		RN	N	0.10	3	2	0.3		
														TOTAL			25			3					1.0	107	71	9.8		
DESCRIEREA STATIONII SI ARBORETULUI														ELM	P	M	VAR	DM	HM	C	A	EL	PROVE	VI	DENS		VOLUM			CRES
																									ARB	P	GE	ANI	CM	
34 A 10.25 HA GF: 1 - 2A SUP: M TS: 4420 TP: 4114 SOL: 3112 Versant inferior ondulat EXPOZITIE: S INC: 38 G ALTITUDINE: 870 - 1080 M LITIERA: continua-subtire TIP FLORA: Asperula-Dentaria Natural fundamental prod. mij. relativ-plurien COMP.ACTUALA: 8 FA 2 MO COMP.TEL: 8FA 1 MO 1 DT SORT: FA Gros si mijl.,cherestea VARSTA EXPL.: BR Gros si f.gros,cherestea SEM.UUTIL: SUBARBORET: DATE COMPL.: Roca la suprafata/0,1S Alte date complement. POL: ERZ: LUCRARI EXEC.: 2015-T.produse accidentale LUCRARI PROP.: T.IGIENA														FA	2	IN	150	56	30	3	M	.6	RN	N						0.16
														FA	5	IN	100	36	26	3		.6	RN	N	0.40	187	1917	2.7		
														FA	1	IN	40	16	13	3	M	.5	RN	N	0.08	13	133	0.8		
														MO	2	P	100	40	30	2	M	.7	NEC	N	0.16	121	1240	1.3		
														TOTAL			100			3					0.8	416	4264	5.3		
DESCRIEREA STATIONII SI ARBORETULUI														ELM	P	M	VAR	DM	HM	C	A	EL	PROVE	VI	DENS		VOLUM			CRES
																									ARB	P	GE	ANI	CM	
34 B 8.79 HA GF: 2 - 1C SUP: A TS: 4420 TP: 4114 SOL: 3112 Versant superior ondulat EXPOZITIE: SV INC: 31 G ALTITUDINE: 1010 - 1140 M LITIERA: continua-normala TIP FLORA: Asperula-Dentaria Artificial de prod. sup. echien COMP.ACTUALA: 10 MO COMP.TEL: 9MO 1 DT SORT: MO Gros si f.gros,cherestea VARSTA EXPL.: 110 ani BR Gros si f.gros,cherestea SEM.UUTIL: SUBARBORET: DATE COMPL.: Alte date complement. POL: ERZ: LUCRARI EXEC.: 2014-T.igiena 2020-T.produse accidentale LUCRARI PROP.: T.IGIENA(T.rase,benzi declI)														MO	10	P	100	42	30	2		.7	NEC	N						0.80
														TOTAL			100			2					0.8	606	5327	6.4		
DESCRIEREA STATIONII SI ARBORETULUI														ELM	P	M	VAR	DM	HM	C	A	EL	PROVE	VI	DENS		VOLUM			CRES
																									ARB	P	GE	ANI	CM	
36 8.88 HA GF: 2 - 1C SUP: A TS: 4420 TP: 4131 SOL: 3112 Versant superior ondulat EXPOZITIE: NV INC: 27 G ALTITUDINE: 920 - 1080 M LITIERA: continua-normala TIP FLORA: Rubus hirtus Artificial de prod. mij. relativ-echien COMP.ACTUALA: 5 FA 4 MO 1 DT COMP.TEL: 7FA 2 MO 1 DT SORT: FA Gros si mijl.,cherestea VARSTA EXPL.: 110 ani BR Gros si f.gros,cherestea SEM.UUTIL: SUBARBORET: DATE COMPL.: Roca la suprafata/0,1S Alte date complement. POL: ERZ: LUCRARI EXEC.: LUCRARI PROP.: RARITURI														FA	5	IN	55	22	17	3		.4	RN	N						0.45
														MO	4	P	55	28	19	3	M	.3	NEC	N	0.36	147	1305	4.8		
														DT	1	IN	55	24	18	3	M	.4	RN	N	0.09	20	178	0.7		
														TOTAL			55			3					0.9	275	2442	10.1		

CONFORM CU
ORIGINALUL

Op. Cugir - Op. 1002/2014, Nr. 1/2014 - 2/10



R.N.P. - ROMSILVA
OCOLUL
SILVIC
CUGIR
DIRECTIA SILVICOLA ALBA

A handwritten signature in blue ink is written over the official stamp. The signature is stylized and appears to be the name of an official from the forestry office.

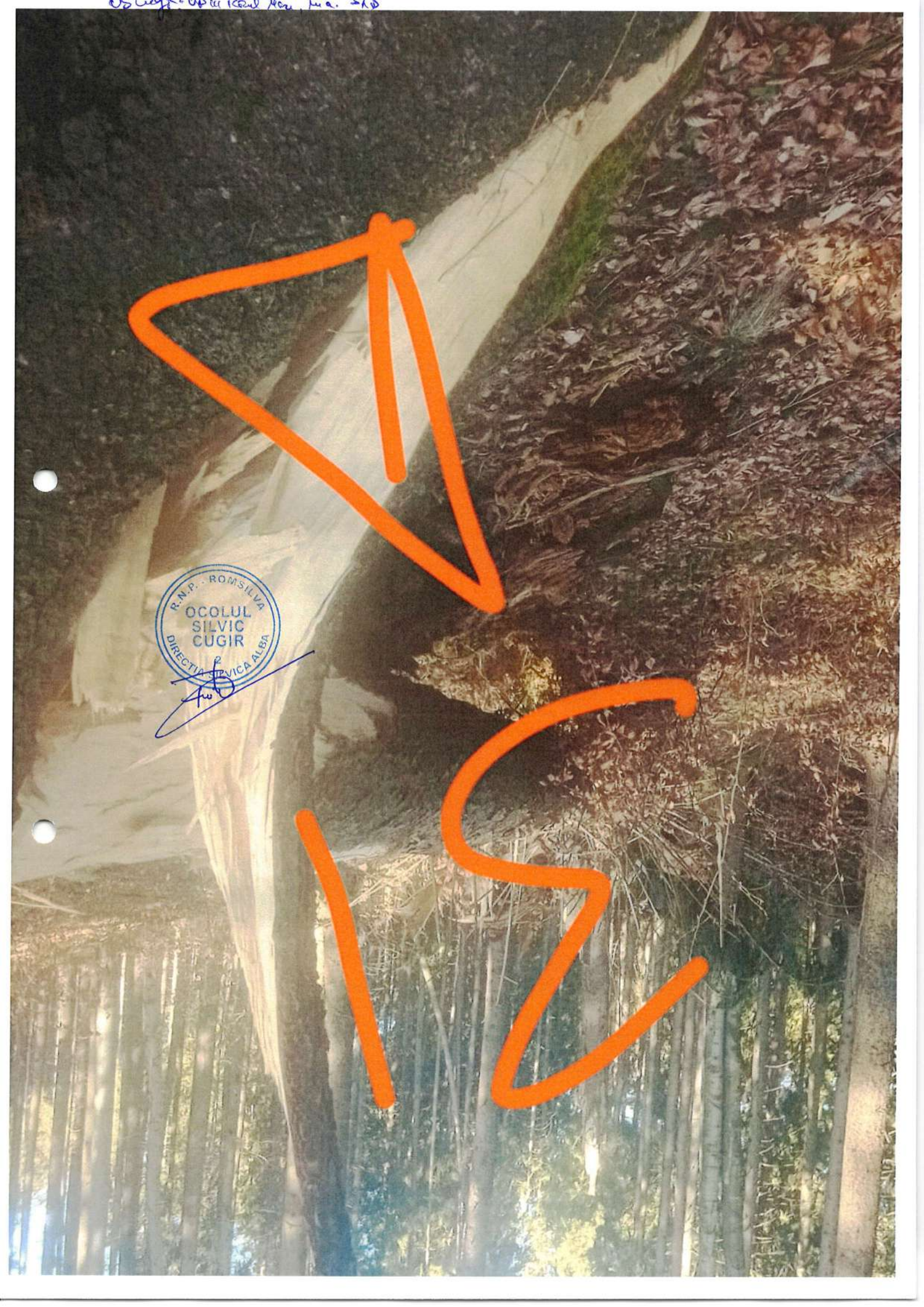

OS Cugir, Dep. M. K. B. B., nr. 320



es. cupr. Opri. Kava. rev. de. 1985



R.N.P. - ROMSILVA
OCOLUL
SILVIC
CUGIR
SILVICĂ ALBA

OS Cugir, District Council, No. 133B

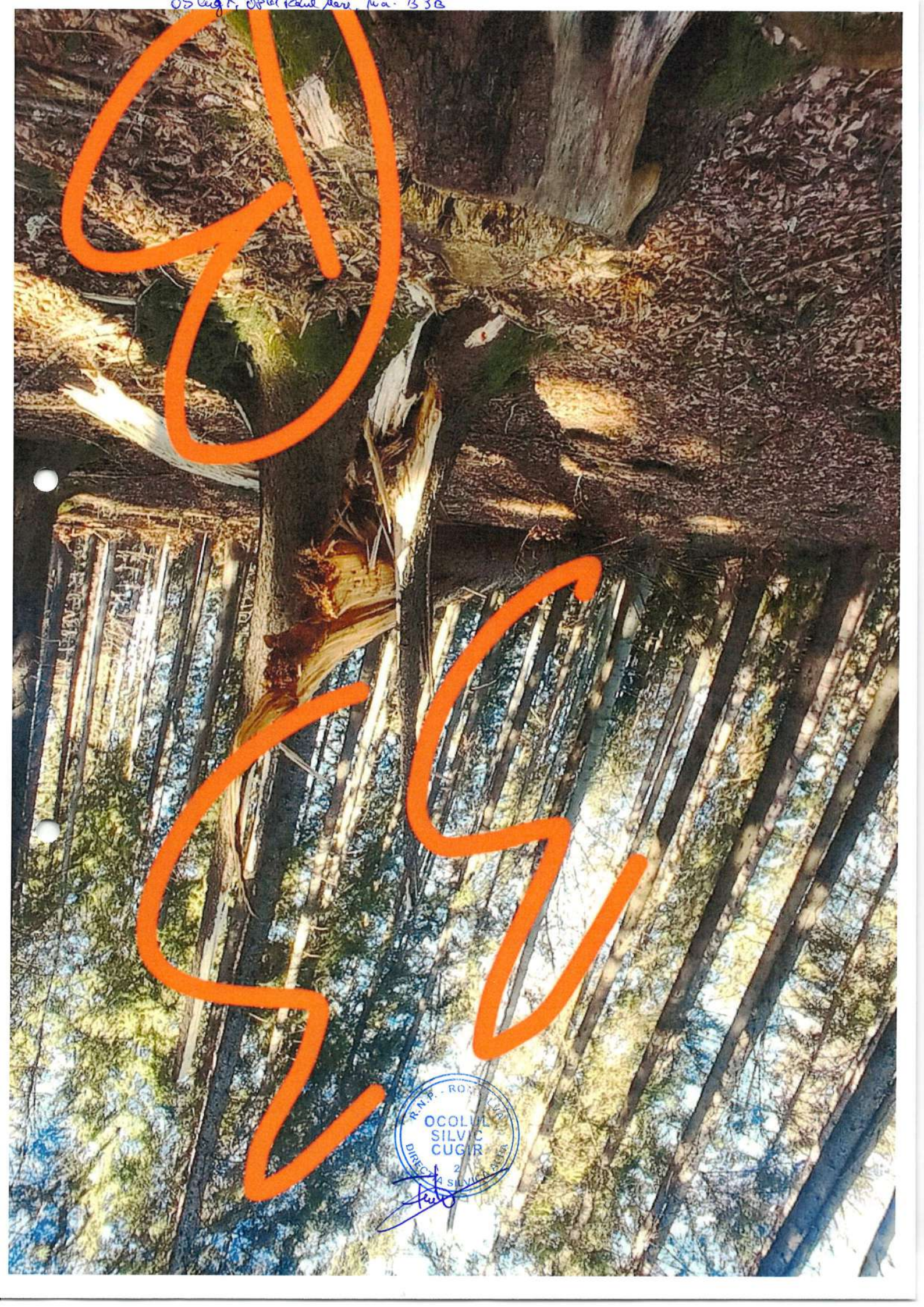

R.N.P. - ROMANIA
OCOLUL
SILVIC
CUGIR
DIRECTIA SILVICIA ROMANIA

[Handwritten signature]