

Către
GARDA FORESTIERĂ CLUJ

NOTIFICARE

Vă depunem alăturat în vederea verificării și avizării favorabile APV-ului de produse accidentale 300 Bocșitură, conform OM 767/2018.

- **Date APV:** Partida 300 Bocșitură, situată în Ocolul Silvic Cugir, U.P.VI Râul Mic, U.A. 42 suprafața 21.0 ha, volum 88.46 mc, nu sunt necesare împăduriri, proprietar Statul Român, produse accidentale I.
Prin exploatarea acestui APV:
 - se depășește posibilitatea anuală stabilită prin amenajamentul silvic,
 - nu sunt necesare modificări de la prevederile amenajamentului (OM 766/2018),
 - nu sunt arborete situate în afara arealului(OM 766/2018),
 - nu provine din proprietăți mai mici de 10.00 ha neamenajate (OM 138/2024 și 766/2018),
 - punerea în valoare s-a făcut în arborete fără restricții privind protecția mediului.
- **Factori destabilizatori care au afectat arboretul:** Vânt.
- **Numărul/data și durata contractului de administrare sau servicii silvice:**
Nu este cazul.
- **Numărul/data înregistrării contractului la Garda Forestieră Cluj:**
Nu este cazul.
- **Numărul/data documentului care atestă proprietatea:** Nu este cazul.

Șef Ocol
Hondola Nicolae Dorin

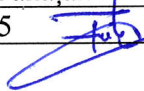

Compartiment: Fond Forestier	Întocmit: Fănățan Mihai Bogdan	1 ex.
Data/semnătură	28.02.2025 	

ACT DE PUNERE ÎN VALOARE NR. 2500154101040

Unitate de Producție: VI - Râul Mic

Denumire A.P.V: 300 Bocșitură

Suprafață totală act - (ha): 21.0 Tratament: T. PRODUSE ACCIDENTALE I Natura Produsului: PRODUSE ACCIDENTALE Tehnologia de Exploatare: SORTIMENTE SI MULTIPLI DE SORTIMENTE Data inventarierii: 14.02.2025 Anul exploatării: 2025 Procedeeul de inventariere: FIR CU FIR Ciocan forma CIRCULARĂ nr.: PS1303AB Accesibilitate: >1500										Informații privind N.T.S.M.				Grupa de specii		Nr. de arbori	Volum			
Stâncării pe - (ha): Arbori putregăioși - (buc): cu un volum de - (mc): Iescării - (buc): cu un volum de - (mc):										Rășinoase FAG Quercinee Diverse tari Diverse moi		73	88.46							
										Total:		73	88.46							
Specia			SORTARE DIMENSIONALĂ							Lemn lucru	Coajă	Lemn de foc		Volum brut						
			G1	G2	G3	M1	M2	M3	LS		Total	VF								
MOLID			24.70	32.47	9.91	7.18	1.96		0.56	76.78	7.36	4.32	88.46							
TOTAL			24.70	32.47	9.91	7.18	1.96		0.56	76.78	7.36	4.32	88.46							
U.A.	Suprafață (ha)		Vârsta ani	Panta G	Semintș utilizabil							Total volum brut								
	Par cursă	UA			%	S. tot	Compoziție				H.									
42	21.00	37.64	77	26.00			0					88.46								
U.A.	MO	Volum																		
42	88.46	88.46																		
Total	88.46	88.46																		
U.A.	Specia	Diametre		Înălțimi		Vârsta	Vol. arb.	Nr. arb.	Creștere	Sortare dimensională						Coajă	Lemn foc		Volum brut	
		dt	dca	ht	hc	a				G1	G2	G3	M1	M2	M3	LS		Total	VF	
42	MO	34.55	35.59	27.34	27.34	77	1.21	73		24.70	32.47	9.91	7.18	1.96		0.56	76.78	7.36	4.32	88.46
Total U.A.: 42								73		24.70	32.47	9.91	7.18	1.96		0.56	76.78	7.36	4.32	88.46
Total General U.A.								73		24.70	32.47	9.91	7.18	1.96		0.56	76.78	7.36	4.32	88.46

Șef Ocol,



Întocmit,

[Signature]

Birou Fond Forestier,

[Signature]

Verificat,

[Signature]

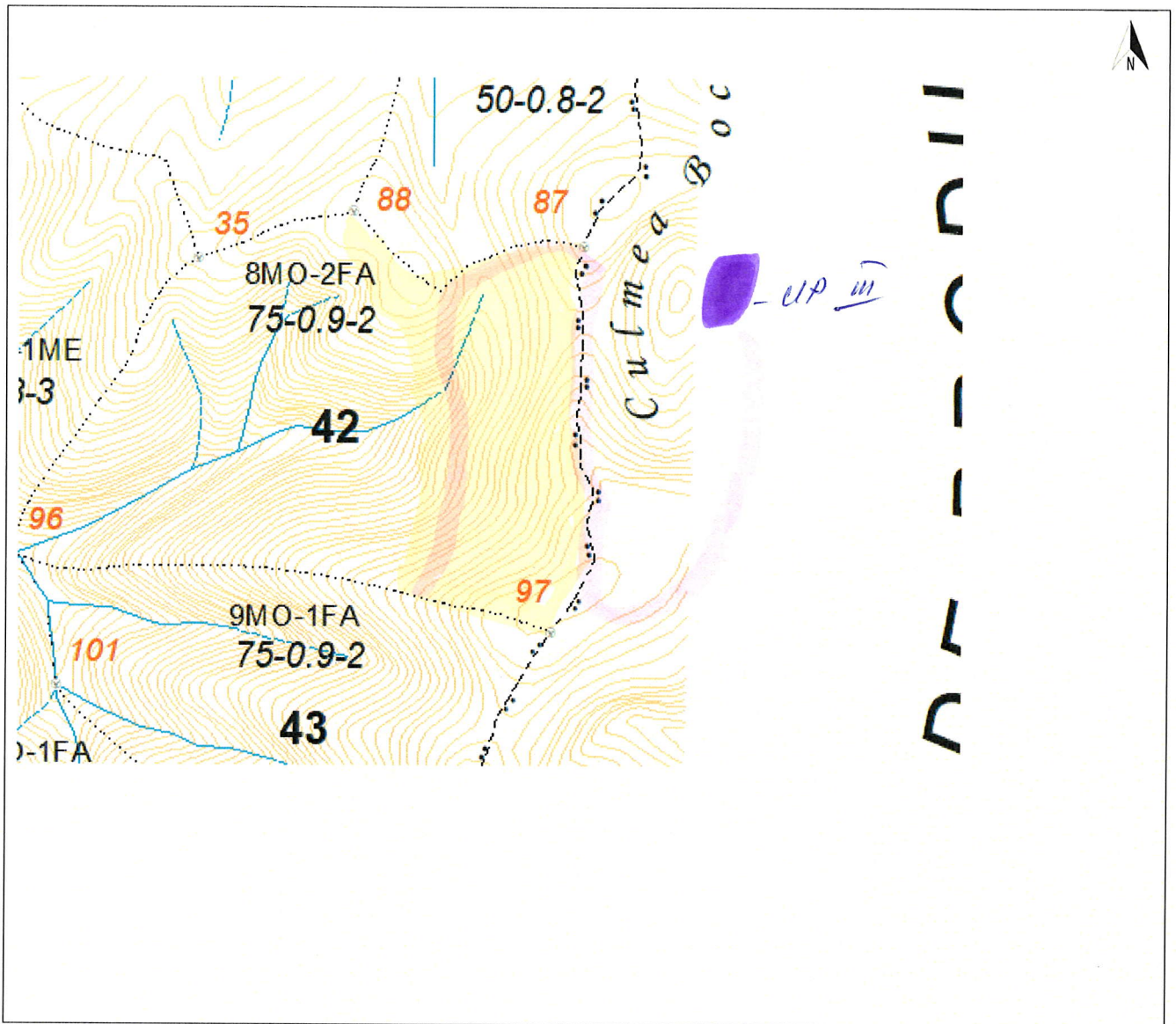

Legendă

Scara 1: 10.000

	Limită de parchet		Platforma primară	
	Delimitare cu ciocan patrat PS___		Pod (podet) de traversare	
	Limită zonă de adunat		Drum de tractor cu eroziune excesivă	
	Linie de funicular		Zonă tampon 2-5 m de la curs de apă	
	Drum de tractor existent		Arbore mort	
	Drum de atelaje		Habitat marginal	
	Drum auto forestier		Insulă de îmbătrânire	
	Adunat prin corhănire		Cuib, vizuină, bârlog etc.	
	Adunat cu atelaje		Zonă de protecție	
	Izvoare de apă		Punct de deservire șantier	
	Drum de tractor necesar	Coordonate parchet		N: 45,744505 E: 23,433941
	Curs de apă, pârâu	Coordonate platf. primară		N: 45,746249 E: 23,432269
Distanța de adunat:	80 m	Distanța de scos-apropiat:	Peste 1500 m	
Parchetul este cuprins în aria protejată:	DA / NU	Tehnologia de exploatare		Sortimente și multiplii de sortimente
Parchetul necesită drept de servitute:	DA / NU			Colectarea cu tractor / atelaje
Data	04.02.2025	Responsabil marcare	ȘD Florea Florin	

MINISTERUL MEDIULUI APELOR ȘI PĂDURILOR



ORDIN

Nr. 138 / 02-02 . 2024

pentru aprobarea amenajamentului silvic al fondului forestier proprietate publică a statului, administrat de Regia Națională a Pădurilor - Romsilva, prin Ocolul Silvic Cugir (U.P. II Cugir, U.P. III Râul Mare și U.P. VI Râul Mic), Direcția Silvică Alba

Având în vedere Referatul de aprobare nr. 133142/26.01.2024 al Direcției Generale Păduri și Strategii în Silvicultură,

În conformitate cu Avizul Comisiei tehnice de avizare pentru silvicultură din Ministerul Mediului, Apelor și Pădurilor nr. 206/10.10.2023 și ținând cont de Decizia etapei de încadrare nr. 1399/21.03.2022 emisă de Agenția pentru Protecția Mediului Alba,

În temeiul prevederilor art. 22 alin. (1²) din Legea nr. 46/2008 - Codul silvic, republicată, cu modificările și completările ulterioare, ale art. 57 alin. (1), (4) și (5) din Ordonanța de urgență a Guvernului nr. 57/2019 privind Codul administrativ, cu modificările și completările ulterioare, precum și ale art. 13 alin. (4) din Hotărârea Guvernului nr. 43/2020 privind organizarea și funcționarea Ministerului Mediului, Apelor și Pădurilor, cu modificările și completările ulterioare,

ministrul mediului, apelor și pădurilor emite următorul

ORDIN:

Art. 1. - Se aprobă amenajamentul silvic al fondului forestier proprietate publică a statului, administrat de Regia Națională a Pădurilor - Romsilva, prin Ocolul Silvic Cugir (U.P. II Cugir, U.P. III Râul Mare și U.P. VI Râul Mic), Direcția Silvică Alba, prevăzut în anexa care face parte integrantă din prezentul ordin.

Art. 2. - Direcția Generală Păduri și Strategii în Silvicultură din cadrul Ministerului Mediului, Apelor și Pădurilor transmite prezentul ordin Regiei Naționale a Pădurilor - Romsilva, care răspunde de aplicarea și respectarea prevederilor acestuia.

Art. 3. - Prezentul ordin se publică în Monitorul Oficial al României, Partea I.

MINISTRUL MEDIULUI, APELOR ȘI PĂDURILOR

Mircea FECHET



DESCRIERE PARCELARA

DS:Alba

OS:Cugir

UP: 6

DESCRIEREA STATIONII SI ARBORETULUI														DENS	VOLUM			CRES
ELM	P	M	VAR	DM	HM	C	A	EL	PROVE	VI	CONS	MC/HA	MC/UA		MC/HA			
ARB	R	RE	STA	CM	M	L	MES	AG	NIENTA	TA								
	P	GE	ANI			P	TEC	AJ		LI								
40 31.17 HA GF: 1-2A SUP: M TS: 4420 TP: 4131 SOL: 3207 Versant ondulat EXPOZITIE: SV INC: 37 G ALTITUDINE: 620 - 1040 M LITIERA: continua-subtire TIP FLORA: Rubus hirtus Natural fundamental prod. mij. relativ-echien COMP.ACTUALA: 9 FA 1 DT COMP.TEL: 9FA 1 DT SORT: FA Gros si mijl.,cherestea VARSTA EXPL.: SEM.UTIL: SUBARBORET: DATE COMPL.: Alte date complement. POL: ERZ: LUCRARI EXEC.: LUCRARI PROP.: T.IGIENA														0.72	296	9226	6.3	
FA	9	IN	80	32	24	3		.5	RN	N	0.08	22	686	0.5				
DT	1	IN	70	30	21	3	M	.5	RN	N								
TOTAL														0.8	318	9912	6.8	
41 33.80 HA GF: 2-1C SUP: A TS: 4420 TP: 4131 SOL: 3207 Versant ondulat EXPOZITIE: SV INC: 31 G ALTITUDINE: 900 - 1110 M LITIERA: continua-subtire TIP FLORA: Rubus hirtus Natural fundamental prod. mij. relativ-echien COMP.ACTUALA: 7 FA 2 MO 1 ME COMP.TEL: 8FA 2 MO SORT: FA Gros si mijl.,cherestea VARSTA EXPL.: 110 ani SEM.UTIL: SUBARBORET: DATE COMPL.: Alte date complement. POL: ERZ: LUCRARI EXEC.: LUCRARI PROP.: T.IGIENA														0.56	230	7774	4.9	
FA	7	IN	80	34	24	3		.5	RN	N	0.16	90	3042	1.6				
MO	2	P	80	36	24	3	M	.5	NEC	N	0.08	22	744	0.3				
ME	1	IN	70	30	21	3	M	.4	RN	N								
TOTAL														0.8	342	11560	6.8	
42 37.64 HA GF: 2-1C SUP: A TS: 4420 TP: 4131 SOL: 3208 Versant superior ondulat EXPOZITIE: SV INC: 26 G ALTITUDINE: 900 - 1190 M LITIERA: continua-subtire TIP FLORA: Rubus hirtus Artificial de prod. sup. relativ-echien COMP.ACTUALA: 8 MO 2 FA COMP.TEL: 7MO 3 FA SORT: FA Gros si mijl.,cherestea VARSTA EXPL.: 110 ani SEM.UTIL: SUBARBORET: DATE COMPL.: Alte date complement. POL: ERZ: LUCRARI EXEC.: 2018-T.produse accidentale 2020-T.igiiena LUCRARI PROP.: RARITURI														0.72	477	17954	9.1	
MO	8	P	75	34	27	2		.5	NEC	N	0.18	69	2597	1.6				
FA	2	IN	75	30	23	3	M	.5	RN	N								
TOTAL														0.9	546	20551	10.7	
43 29.10 HA GF: 2-1C SUP: A TS: 4420 TP: 4131 SOL: 3208 Versant superior ondulat EXPOZITIE: V INC: 25 G ALTITUDINE: 900 - 1220 M LITIERA: continua-subtire TIP FLORA: Rubus hirtus Artificial de prod. sup. relativ-echien COMP.ACTUALA: 9 MO 1 FA COMP.TEL: 8MO 2 FA SORT: MO Gros si f.gros,cherestea VARSTA EXPL.: 110 ani SEM.UTIL: SUBARBORET: DATE COMPL.: Alte date complement. POL: ERZ: LUCRARI EXEC.: 2018-T.produse accidentale 2019-T.igiiena LUCRARI PROP.: RARITURI														0.81	536	15598	10.2	
MO	9	P	75	36	27	2		.5	NEC	N	0.09	35	1019	0.8				
FA	1	IN	75	32	23	3	M	.5	RN	N								
TOTAL														0.9	571	16617	11.0	

CONFORM CU ORIGINALUL

OS Cugiņi, COOL Rēzultāts, k.a. nr

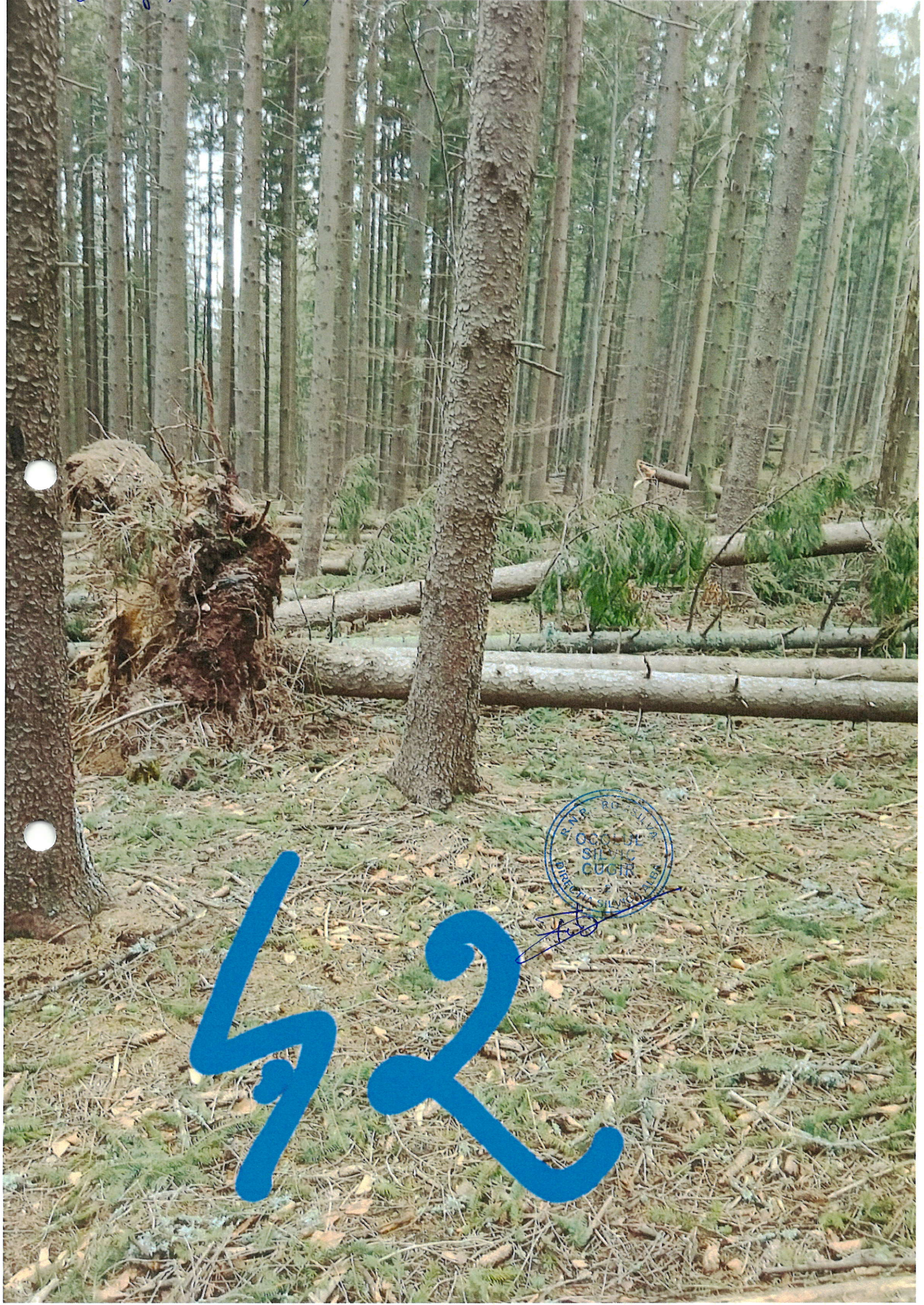

REPUBLIKA
LATVIJA
OCOL DE
SILVĀK
CUCIR
DIREKCIJA SILVĀK
MĀSA

42