

Nr. 359 din 27.02.2025

NOTIFICARE

**Către,
GARDA FORESTIERA CLUJ**

In conformitate cu OM 767/23.07.2018 va notificam ca pe suprafetele de fond forestier administrate de catre OCOLUL SILVIC PLAIURILE HENIULUI RA., apartinand proprietarului comuna Ilva Mica au aparut in cursul anului 2025 produse accidentale avand ca factor destabilizator in principal vantul (doboraturi si rupturi).

Mentionam faptul ca aceste produse accidentale sunt dispersate pe suprafata arboretelor, nefiind in situatiile prevazute de OM 766/23.07.2018 - actualizata, cu privire la modificarea prevederilor amenajamentului silvic pentru UP I Ilva Mica , datele din din APV care necesita verificare si aprobare sunt prezentate in tabelul de mai jos :

Anexam fotocopii dupa actele de punere in valoare in faza verificat, fotocopii dupa descrierea parcelara a unitatiilor afectate si Ord.M.A.P. nr 1794/19.08.2024.

TABEL PRIVIND DATELE AFERENTE APV-URILOR CE NECESITA VERIFICARE SI APROBARE CONFORM OM 767/23.07.2018 , ART.5

Nr. crt.	Proprietar	APV DENUMIRE	UP	ua	Tratament fel taiere	Suprafata (ha)	Volum (mc)	Data marcarii	Act normativ in baza caruia se face solicitarea		Observatii
									tip act	nr./an	
1	COMUNA ILVA MICA	Pr Scolii(73)	I Ilva Mică	159A%,160A%;	ACC I	5,0	93,25	27.02.2025	OM	767/23.07.2018	-

Cu respect,

SEF OCOL,
ING. AVRAM EMIL



RESPONSABIL COMP. FF,
ING. HĂDĂRĂU VASILE

ACT DE PUNERE ÎN VALOARE NR. 2500175800110

Unitate de Producție: I - Ilva Mică

Denumire A.P.V: 73 Pr.Scolii

Suprafață totală act - (ha): 5.0 Tratament: T. PRODUSE ACCIDENTALE I Natura Produsului: PRODUSE ACCIDENTALE Tehnologia de Exploatare: TRUNCHIURI SI CATARGE Data inventarierii: 27.02.2025 Anul exploatării: 2025 Procedul de inventariere: FIR CU FIR Ciocan forma CIRCULARĂ nr.: PPBN1302 Accesibilitate: 501-1000	Informații privind N.T.S.M.	Grupa de specii	Nr. de arbori	Volum
	Stâncării pe - (ha): Arbori putregăioși - (buc): 2 cu un volum de - (mc): 1.45 Iescarii - (buc): cu un volum de - (mc):	Rășinoase FAG Quercinee Diverse tari Diverse moi	38	93.25
	Total:		38	93.25

Specia	SORTARE DIMENSIONALĂ							Lemn lucru	Coajă	Lemn de foc		Volum brut
	G1	G2	G3	M1	M2	M3	LS			Total	VF	
FAG	12.41	9.66		1.03	0.48	0.17	0.01	23.76	1.21	68.28	4.58	93.25
TOTAL	12.41	9.66		1.03	0.48	0.17	0.01	23.76	1.21	68.28	4.58	93.25

U.A.	Suprafață (ha)		Vârsta ani	Panta G	Semintșii utilizabil			Total volum brut
	Par cursă	UA			%	S. tot	Compoziție	
159 A	3.00	33.24	166	25.00				
160 A	2.00	17.61	166	25.00				50.67
								42.58

U.A.	FA	Volum
159 A	50.67	50.67
160 A	42.58	42.58
Total	93.25	93.25

U.A.	Specia	Diametre		Înălțimi		Vârsta	Vol. arb	Nr. arb	Crestere	Sortare dimensională							Coajă	Lemn foc		Volum brut
		dt	dcg	ht	hc					G1	G2	G3	M1	M2	M3	LS		Total	VF	
159 A	FA	48.57	48.57	24.24	24.24	166	2.41	21		7.54	7.28		0.64	0.28	0.10		0.81	34.02	2.62	50.67
Total U.A.: 159 A								21		7.54	7.28		0.64	0.28	0.10		0.81	34.02	2.62	50.67
160 A	FA	46.94	46.94	22.24	22.24	166	2.50	17		4.87	2.38		0.39	0.20	0.07	0.01	0.40	34.26	1.96	42.58
Total U.A.: 160 A								17		4.87	2.38		0.39	0.20	0.07	0.01	0.40	34.26	1.96	42.58
Total General U.A.								38		12.41	9.66		1.03	0.48	0.17	0.01	1.21	68.28	4.58	93.25



Întocmit,

Birou Fond Forestier,

Verificat,

MINISTERUL MEDIULUI, APELOR ȘI PĂDURILOR



ORDIN

nr. 1494 / 19.08 / 2024

pentru aprobarea amenajamentului silvic al fondului forestier proprietate publică aparținând comunei Ilva Mică, Unitatea de Producție I Ilva Mică, județul Bistrița - Năsăud

Având în vedere Referatul de aprobare nr. DGPSS/22144/29.07.2024 al Direcției Generale Păduri și Strategii în Silvicultură.

În conformitate cu Avizul Comisiei tehnice de avizare pentru silvicultură din Ministerul Mediului, Apelor și Pădurilor nr. 153/23.07.2024 și ținând cont de Decizia nr. 215/07.05.2024 emisă de Agenția pentru Protecția Mediului Bistrița Năsăud.

În temeiul prevederilor art. 22 alin. (1), (1²) și (1⁴) din Legea nr. 46/2008 privind Codul silvic, republicată, cu modificările și completările ulterioare, art. 57 alin. (1), (4) și (5) din Ordonanța de urgență a Guvernului nr. 57/2019 privind Codul administrativ, cu modificările și completările ulterioare, precum și ale art. 13 alin. (4) din Hotărârea Guvernului nr. 43/2020 privind organizarea și funcționarea Ministerului Mediului, Apelor și Pădurilor, cu modificările și completările ulterioare,

ministrul mediului, apelor și pădurilor emite următorul

ORDIN:

Art. 1. Se aprobă amenajamentul silvic al fondului forestier proprietate publică aparținând comunei Ilva Mică, Unitatea de Producție I Ilva Mică, județul Bistrița - Năsăud.

Art. 2. - Direcția Generală Păduri și Strategii în Silvicultură din cadrul Ministerului Mediului, Apelor și Pădurilor transmite prezentul ordin Primăriei comunei Ilva Mică, județul Bistrița - Năsăud, care răspunde de aplicarea și respectarea prevederilor acestuia.

Art. 3. - Prezentul ordin s-a întocmit în 3 exemplare, două pentru emitent, iar al treilea pentru Primăria comunei Ilva Mică, județul Bistrița - Năsăud.

Art. 4. - Amenajamentul silvic se publică pe site-ul autorității publice centrale care răspunde de silvicultură, în conformitate cu prevederile art. 22 alin. (1⁴) din Legea nr. 46/2008 privind Codul silvic, republicată, cu modificările și completările ulterioare.

MINISTRUL MEDIULUI, APELOR ȘI PĂDURILOR

Mircea FECHET

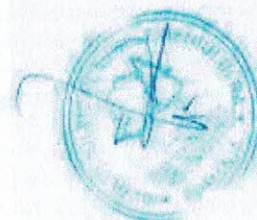

O.S. Plaiurile Heniului RA
U.P. J 1842 Nica, od. 2024
Procluse Acc I

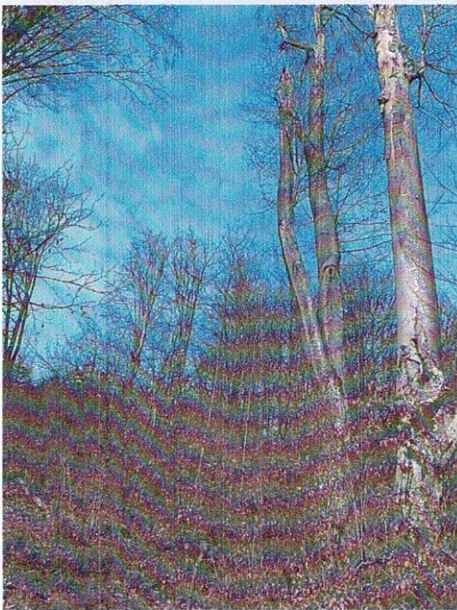
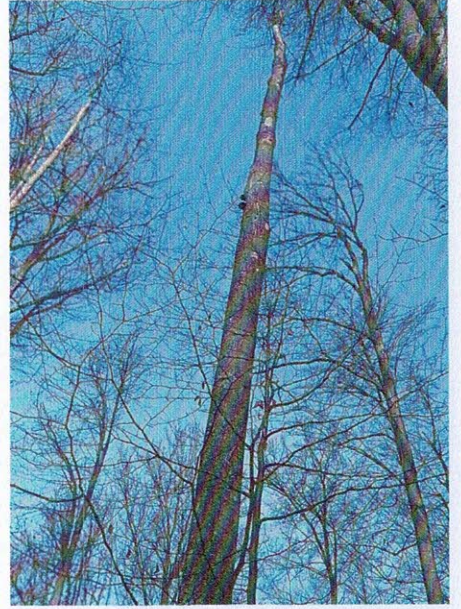

Bitou,
[Signature]

Teran



26.02.2025
[Signature]

DESCRIEREA STATIONII SI ARBORETULUI														DENS		VOLUM			CRES
ELM	P	M	VAR	DM	HM	C	A	EL	PROVE	VI	DENS	VOLUM			CRES				
ARB	R	RE	STA	CM	M	L	MES	AG	NIENTA	TA		CONS	MC/	MC/		MC/			
	P	GE	ANI			P	TEC	AJ		LI		HA	UA	HA					
158 A 21.26 HA GF: 2 - 1C SUP: A TS: 5242 TP: 4212 SOL: 3101 Versant mijlociu ondulat EXPOZITIE: NE INC: 34 G ALTITUDINE: 420 - 615 M LITIERA: continua-normala TIP FLORA: Carex pilosa relativ-echien Artificial de prod. mij. COMP.ACTUALA: 7 MO 2 FA 1 DR COMP.TEL: 8MO 1 FA 1 PIN SORT: MO Gros,cherestea VARSTA EXPL.: 100 ani SEM.UTIL: SUBARBORET: DATE COMPL.: Alte date complement. POL: ERZ: LUCRARI EXEC.: 2019-Rarituri 2022-T.produce accidentale LUCRARI PROP.: RARITURI																			
MO	7	P	40	20	16	3		.3	NEC	N	0.63	200	4252	8.9					
FA	2	IN	45	16	14	3	M	.3	RN	N	0.18	32	680	1.8					
DR	1	P	40	18	14	3	M	.3	NEC	N	0.09	18	383	0.8					
TOTAL											40		3		0.9	250	5315	11.5	
DESCRIEREA STATIONII SI ARBORETULUI																			
158 B 10.70 HA GF: 2 - 1C SUP: A TS: 5242 TP: 4212 SOL: 3101 Versant superior ondulat EXPOZITIE: NE INC: 30 G ALTITUDINE: 490 - 700 M LITIERA: continua-normala TIP FLORA: Carex pilosa relativ-echien Natural fundamental prod. mij. COMP.ACTUALA: 10 FA COMP.TEL: 10FA SORT: FA Gros si mijl.,cherestea VARSTA EXPL.: 110 ani SEM.UTIL: 10FA 5 ani 0.1S mixt SUBARBORET: DATE COMPL.: Alte date complement. POL: ERZ: LUCRARI EXEC.: 2022-T.produce accidentale LUCRARI PROP.: T.IGIENA																			
FA	10	IN	90	30	24	3		.5	RN	N	0.80	329	3520	6.3					
TOTAL											90		3		0.8	329	3520	6.3	
DESCRIEREA STATIONII SI ARBORETULUI																			
159 A 33.24 HA GF: 2 - 1C SUP: A TS: 5242 TP: 4212 SOL: 3101 Versant superior ondulat EXPOZITIE: NE INC: 25 G ALTITUDINE: 500 - 690 M LITIERA: continua-normala TIP FLORA: Carex pilosa relativ-plurien Natural fundamental prod. mij. COMP.ACTUALA: 10 FA COMP.TEL: 8FA 2 DT SORT: FA Gros si mijl.,cherestea VARSTA EXPL.: 110 ani SEM.UTIL: 10FA 10 ani 0.2S mixt SUBARBORET: DATE COMPL.: Alte date complement. POL: ERZ: LUCRARI EXEC.: 2016-T.igiiena 2022-T.produce accidentale LUCRARI PROP.: T.IGIENA(T.progresive decII) AJUTORAREA REG NATURALE INGRIJIREA SEMINTISULUI																			
FA	6	IN	165	62	31	3		.5	RN	N	0.42	250	8310	1.1					
FA	3	IN	120	42	28	3	I	.6	RN	N	0.21	117	3889	1.1					
FA	1	IN	85	28	23	3	I	.5	RN	N	0.07	39	1296	0.6					
TOTAL											165		3		0.7	406	13495	2.8	
DESCRIEREA STATIONII SI ARBORETULUI																			
159 B 6.56 HA GF: 1 - 2B SUP: M TS: 5241 TP: 4214 SOL: 3101 Versant mijlociu ondulat EXPOZITIE: NE INC: 25 G ALTITUDINE: 420 - 520 M LITIERA: continua-subtire TIP FLORA: Carex pilosa relativ-echien Natural fundamental prod. inf. COMP.ACTUALA: 8 FA 2 CA COMP.TEL: 10FA SORT: FA Gros si mijl.,cherestea VARSTA EXPL.: SEM.UTIL: 10FA 5 ani 0.1S mixt SUBARBORET: DATE COMPL.: Roca la suprafata/0,1S Alte date complement. POL: ERZ: LUCRARI EXEC.: 2016-T.produce accidentale LUCRARI PROP.: TAIERI DE CONSERVARE AJUTORAREA REG NATURALE																			
FA	6	LT	125	38	25	4		.4	RN	N	0.48	211	1384	1.7					
FA	2	IN	95	32	20	4	M	.3	RN	N	0.16	49	321	0.9					
CA	2	LT	95	30	20	4	M	.3	RN	N	0.16	40	262	0.6					
TOTAL											125		4		0.8	300	1967	3.2	



DESCRIEREA STATIUNII SI ARBORETULUI														DENS	VOLUM			CRES									
ELM	P	M	VAR	DM	HM	C	A	EL	PROVE	VI	CONS	MC/HA	MC/UA		MC/HA												
160 A 17.61 HA GF: 2 - 1C SUP: A TS: 5242 TP: 4212 SOL: 3101 Versant mijlociu ondulat EXPOZITIE: NE INC: 25 G ALTITUDINE: 450 - 665 M LITIERA: continua-normala TIP FLORA: Carex pilosa relativ-plurien Natural fundamental prod. mij. COMP.ACTUALA: 10 FA COMP.TEL: 8FA 2DT SORT: FA Gros si mijl.,cherestea VARSTA EXPL.: 110 ani SEM.UTIL: 10FA 10 ani 0.5S mixt SUBARBORET: DATE COMPL.: Alte date complement. POL: ERZ: LUCRARI EXEC.: 2019-T.igiiena LUCRARI PROP.: T.PROGRESIVE(punere lumina) AJUTORAREA REG NATURALE INGRUIREA SEMINTISULUI														ARB	P	RE	STA	CM	M	L	MES	AG	NIENTA	LI			
FA	5	IN	165	62	31	3		.5	RN	N	0.30	154	2712	0.8													
FA	4	IN	120	48	29	3	M	.6	RN	N	0.24	110	1937	1.2													
FA	1	IN	60	24	19	3	I	.5	RN	N	0.06	26	458	0.6													
TOTAL														165			3			0.6	290	5107	2.6				
DESCRIEREA STATIUNII SI ARBORETULUI														DENS	VOLUM			CRES									
ELM	P	M	VAR	DM	HM	C	A	EL	PROVE	VI	CONS	MC/HA	MC/UA		MC/HA												
160 B 1.05 HA GF: 1 - 2B SUP: M TS: 5242 TP: 4212 SOL: 3101 Versant inferior ondulat EXPOZITIE: NE INC: 25 G ALTITUDINE: 440 M LITIERA: continua-subtire TIP FLORA: Carex pilosa relativ-plurien Natural fundamental prod. mij. COMP.ACTUALA: 10 FA COMP.TEL: 10FA SORT: FA Gros si mijl.,cherestea VARSTA EXPL.: SEM.UTIL: SUBARBORET: DATE COMPL.: Alte date complement. POL: ERZ: LUCRARI EXEC.: LUCRARI PROP.: T.IGIENA														ARB	P	RE	STA	CM	M	L	MES	AG	NIENTA	LI			
FA	1	IN	120	46	27	3	I	.5	RN	N	0.08	40	42	0.4													
FA	9	IN	75	28	22	3		.3	RN	N	0.72	258	271	6.6													
TOTAL														75			3			0.8	298	313	7.0				
DESCRIEREA STATIUNII SI ARBORETULUI														DENS	VOLUM			CRES									
ELM	P	M	VAR	DM	HM	C	A	EL	PROVE	VI	CONS	MC/HA	MC/UA		MC/HA												
160 C 3.27 HA GF: 1 - 2B SUP: M TS: 5241 TP: 4214 SOL: 3101 Versant inferior ondulat EXPOZITIE: NE INC: 30 G ALTITUDINE: 420 - 510 M LITIERA: continua-normala TIP FLORA: Carex pilosa relativ-plurien Natural fundamental prod. inf. COMP.ACTUALA: 10 FA COMP.TEL: 10FA SORT: FA Gros si mijl.,cherestea VARSTA EXPL.: SEM.UTIL: 10FA 5 ani 0.2S mixt SUBARBORET: DATE COMPL.: Alte date complement. DL: ERZ: LUCRARI EXEC.: LUCRARI PROP.: TAIERI DE CONSERVARE AJUTORAREA REG NATURALE INGRUIREA SEMINTISULUI														ARB	P	RE	STA	CM	M	L	MES	AG	NIENTA	LI			
FA	7	LT	120	44	22	4		.4	RN	N	0.49	175	572	1.9													
FA	3	LT	80	30	19	3	M	.3	RN	N	0.21	60	196	1.8													
TOTAL														120			4			0.7	235	768	3.7				
DESCRIEREA STATIUNII SI ARBORETULUI														DENS	VOLUM			CRES									
ELM	P	M	VAR	DM	HM	C	A	EL	PROVE	VI	CONS	MC/HA	MC/UA		MC/HA												
160 D 7.15 HA GF: 2 - 1C SUP: A TS: 5242 TP: 4212 SOL: 3101 Versant mijlociu ondulat EXPOZITIE: NE INC: 30 G ALTITUDINE: 440 - 615 M LITIERA: continua-subtire TIP FLORA: Carex pilosa relativ-plurien Natural fundamental prod. mij. COMP.ACTUALA: 10 FA COMP.TEL: 10FA SORT: FA Gros si mijl.,cherestea VARSTA EXPL.: 110 ani SEM.UTIL: SUBARBORET: DATE COMPL.: Alte date complement. POL: ERZ: LUCRARI EXEC.: LUCRARI PROP.: RARITURI														ARB	P	RE	STA	CM	M	L	MES	AG	NIENTA	LI			
FA	1	IN	120	46	27	3	I	.5	RN	N	0.09	45	322	0.5													
FA	9	IN	75	28	23	3		.3	RN	N	0.81	311	2224	7.4													
TOTAL														75			3			0.9	356	2546	7.9				

