

Nr. 167 din 29.01.2025

NOTIFICARE

**Către,
GARDA FORESTIERA CLUJ**

In conformitate cu OM 767/23.07.2018 va notificam ca pe suprafetele de fond forestier administrate de catre OCOLUL SILVIC PLAIURILE HENIULUI RA., apartinand proprietarului comuna Lesu , au aparut in cursul anului 2024 si inceputul anului 2025 produse accidentale avand ca factor destabilizator in principal vantul (doboraturi si rupturi) .
Mentionam faptul ca aceste produse accidentale sunt dispersate pe suprafata arboretelor, nefiind in situatiile prevazute de OM 766/23.07.2018 - actualizata, cu privire la modificarea prevederilor amenajamentului silvic, produsele accidentale incadrandu-se in posibilitatea anuala pentru UP VI Ob. Lesului, datele din din APV care necesita verificare si aprobare sunt prezentate in tabelul de mai jos :

Anexam fotocopii dupa actele de punere in valoare in faza verificat, fotocopii dupa descrierea parcelara a unitatiilor afectate O.M. nr 1847 din 05.07.2023.

TABEL PRIVIND DATELE AFERENTE APV-URILOR CE NECESITA VERIFICARE SI APROBARE CONFORM OM 767/23.07.2018 , ART.5

Nr. crt.	Proprietar	APV DENUMIRE	UP	ua	Tratament fel taiere	Suprafata (ha)	Volum (mc)	Data marcarii	Act normativ in baza caruia se face solicitarea		Oservatii
									tip act	nr./an	
1	COMUNA LESU	70 VI. Magurii	VI Ob. Lesului	16B%	ACC II	1,0	32,80	29.01.2025	OM	767/23.07.2018	

Cu respect,

SEF OCOL,
ING. AVRAM EMIL



RESPONSABIL COMP. FF,
ING. HĂDĂRĂU VASILE

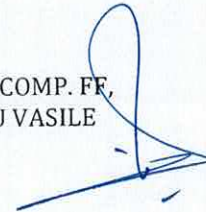

ACT DE PUNERE ÎN VALOARE NR. 2500175800030

Unitate de Producție: VI - Obârșia Leșului

Denumire A.P.V.: 70 VI. Magurii

Suprafață totală act - (ha): 1.0 Tratament: T. PRODUSE ACCIDENTALE II Natura Produsului: PRODUSE ACCIDENTALE Tehnologia de Exploatare: TRUNCHIURI SI CATARGE Data inventarierii: 29.01.2025 Anul exploatării: 2025 Procedeele de inventariere: FIR CU FIR Ciocan forma CIRCULARĂ nr.: PPBN1305 Accesibilitate: 1001-1500	Informații privind N.T.S.M.	Grupa de specii	Nr. de arbori	Volum
	Stâncării pe - (ha): Arbori putregăioși - (buc): 5 cu un volum de - (mc): 0.84 Iescării - (buc): cu un volum de - (mc):	Rășinoase FAG Quercinee Diverse tari Diverse moi	72	32.8
		Total:	72	32.8

Specia	SORTARE DIMENSIONALĂ							Lemn lucru	Coajă	Lemn de foc		Volum brut
	G1	G2	G3	M1	M2	M3	LS			Total	VF	
MOLID	0.26	7.71	6.34	7.06	1.65		0.58	23.60	2.60	6.60		32.80
TOTAL	0.26	7.71	6.34	7.06	1.65		0.58	23.60	2.60	6.60		32.80

U.A.	Suprafață (ha)		Vârsta ani	Panta G	Seminiș utilizabil			Total volum brut
	Par cursă	UA			%	S. tot	Compoziție	
16 B	1.00	6.47	41	20.00			0	32.80

U.A.	MO	Volum
16 B	32.80	32.80
Total	32.80	32.80

U.A.	Specia	Diametre		Înălțimi		Vârsta	Vol. arb.	Nr. arb.	Creștere	Sortare dimensională							Coajă	Lemn foc		Volum brut
		dt	dgc	ht	hc					G1	G2	G3	M1	M2	M3	LS		Total	VF	
16 B	MO	24.50	25.28	19.12	19.12	41	0.46	72		0.26	7.71	6.34	7.06	1.65		0.58	2.60	6.60		32.80
Total U.A.: 16 B								72		0.26	7.71	6.34	7.06	1.65		0.58	2.60	6.60		32.80
Total General U.A.								72		0.26	7.71	6.34	7.06	1.65		0.58	2.60	6.60		32.80

Șef Ocol,

AVRAM EMI



Întocmit,

Birou Fond Forestier,

Verificat,

MINISTERUL MEDIULUI, APELOR ȘI PĂDURILOR



ORDIN

Nr. 1847 / 05.04 / 2023

pentru aprobarea amenajamentului silvic al fondului forestier proprietate publică aparținând comunei Leșu, Unitatea de Producție VI Obârșia Leșului, județul Bistrița Năsăud

Având în vedere Referatul de aprobare nr. R/13608/20.06.2023 al Direcției Generale Păduri și Strategii în Silvicultură,

În conformitate cu Avizul Comisiei tehnice de avizare pentru silvicultură din Ministerul Mediului, Apelor și Pădurilor nr. 102/18.05.2023 și ținând cont de Decizia nr. 272/18.04.2023 emisă de Agenția pentru Protecția Mediului Bistrița-Năsăud,

În temeiul prevederilor art. 22 alin. (1) din Legea nr. 46/2008 – Codul silvic, republicată, cu modificările și completările ulterioare, ale art. 57 alin. (1), (4) și (5) din Ordonanța de urgență a Guvernului nr. 57/2019 privind Codul administrativ, cu modificările și completările ulterioare, precum și ale art. 13 alin. (4) din Hotărârea Guvernului nr. 43/2020 privind organizarea și funcționarea Ministerului Mediului, Apelor și Pădurilor, cu modificările și completările ulterioare,

ministrul mediului, apelor și pădurilor emite următorul

ORDIN:

Art. 1. – Se aprobă amenajamentul silvic al fondului forestier proprietate publică aparținând comunei Leșu, Unitatea de Producție VI Obârșia Leșului, județul Bistrița Năsăud.

Art. 2. – Direcția Generală Păduri și Strategii în Silvicultură din cadrul Ministerului Mediului, Apelor și Pădurilor transmite prezentul ordin Primăriei comunei Leșu, care răspunde de aplicarea și respectarea prevederilor acestuia.

Art. 3. – Prezentul ordin s-a întocmit în 3 exemplare, două pentru emitent, iar al treilea pentru Primăria comunei Leșu.

MINISTRUL MEDIULUI, APELOR ȘI PĂDURILOR

Mircea FECHIAȘ



DESCRIEREA STATIUNII SI ARBORETULUI														ELM	P	M	VAR	DM	HM	C	A	EL	PROVE	VI	DENS			VOLUM			CRES
																									ARB	P	GE	ANI	CM	M	
15 24.50 HA GF: 2 - 1C SUP: A TS: 3332 TP: 4114 SOL: 3201 Versant ondulat EXPOZITIE: V INC: 25 G ALTITUDINE: 780 - 970 M LITIERA: intrerupta-subtire TIP FLORA: Asperula-Dentaria relativ-plurien Natural fundamental prod. mij. COMP.ACTUALA: 9 FA 1 DR COMP.TEL: 8FA 1 PAM 1 MO SORT: FA Gros si mijl.,cherestea VARSTA EXPL.: 105 ani SEM.UTIL: 7FA 2 PAM 1 DR 10 ani 0.5S mixt SUBARBORET: DATE COMPL.: Alte date complement. POL: ERZ: LUCRARI EXEC.: 2013-T.igiiena 2019-T.igiiena LUCRARI PROP.: T.PROGRESIVE(punere lumina) AJUTORAREA REG NATURALE INGRUIREA SEMINTISULUI														FA	6	IN	105	44	27	3		.6	RN	N							0.24
														FA	3	IN	75	28	23	3	M	.5	RN	N	0.12	54	1323	1.1			
														DR	1	P	75	30	25	3	M	.5	NEC	N	0.04	24	588	0.2			
														TOTAL			105								0.4	184	4508	2.8			
DESCRIEREA STATIUNII SI ARBORETULUI														ELM	P	M	VAR	DM	HM	C	A	EL	PROVE	VI	DENS			VOLUM			CRES
																									ARB	P	GE	ANI	CM	M	
16 A 15.46 HA GF: 2 - 1C SUP: A TS: 3332 TP: 4114 SOL: 3201 Versant mijlociu ondulat EXPOZITIE: NV INC: 25 G ALTITUDINE: 730 - 960 M LITIERA: continua-normala TIP FLORA: Asperula-Dentaria relativ-plurien Natural fundamental prod. mij. COMP.ACTUALA: 9 FA 1 MO COMP.TEL: 8FA 1 PAM 1 DR SORT: FA Gros si mijl.,cherestea VARSTA EXPL.: 105 ani SEM.UTIL: 6FA 3 PAM 1 DR 10 ani 0.3S mixt SUBARBORET: DATE COMPL.: Roca la suprafata/0,1S Doborituri izolate Rupturi izolate Alte date complement. POL: ERZ: LUCRARI EXEC.: 2015-T.igiiena 2021-T.igiiena LUCRARI PROP.: T.IGIENA(T.progresive decII)														FA	4	IN	150	52	28	3	M	.7	RN	N							0.24
														FA	4	IN	105	40	25	3	M	.7	RN	N	0.24	100	1546	1.5			
														MO	1	IN	55	22	19	3	M	.7	RN	N	0.06	26	402	0.8			
														FA	1	IN	55	22	18	3	M	.7	RN	N	0.06	36	557	0.6			
														TOTAL			105									0.6	253	3912	3.6		
DESCRIEREA STATIUNII SI ARBORETULUI														ELM	P	M	VAR	DM	HM	C	A	EL	PROVE	VI	DENS			VOLUM			CRES
																									ARB	P	GE	ANI	CM	M	
16 B 6.47 HA GF: 2 - 1C SUP: A TS: 3333 TP: 1111 SOL: 3201 Versant superior ondulat EXPOZITIE: NV INC: 20 G ALTITUDINE: 830 - 880 M LITIERA: continua-normala TIP FLORA: Oxalis-Dentaria relativ-echien Artificial de prod. sup. COMP.ACTUALA: 10 MO COMP.TEL: 10MO SORT: MO Gros si f.gros,cherestea VARSTA EXPL.: 110 ani SEM.UTIL: SUBARBORET: DATE COMPL.: Uscare slaba Doborituri izolate Alte date complement. POL: ERZ: LUCRARI EXEC.: 2014-T.igiiena 2017-T.igiiena LUCRARI PROP.: RARITURI														MO	3	IN	45	28	22	2	M	.7	RN	N							0.27
														MO	7	P	40	24	19	2		.7	NEC	N	0.63	257	1663	11.3			
														TOTAL			40									0.9	392	2536	16.0		
DESCRIEREA STATIUNII SI ARBORETULUI														ELM	P	M	VAR	DM	HM	C	A	EL	PROVE	VI	DENS			VOLUM			CRES
																									ARB	P	GE	ANI	CM	M	
16 C 4.02 HA GF: 2 - 1C SUP: A TS: 3332 TP: 1321 SOL: 3201 Versant superior ondulat EXPOZITIE: N INC: 25 G ALTITUDINE: 870 - 940 M LITIERA: continua-normala TIP FLORA: Oxalis-Dentaria relativ-echien Natural fundamental prod. mij. COMP.ACTUALA: 7 MO 2 PAM 1 FA COMP.TEL: 7MO 2 PAM 1 FA SORT: MO Gros,cherestea VARSTA EXPL.: 100 ani SEM.UTIL: SUBARBORET: DATE COMPL.: Uscare slaba Rupturi izolate Alte date complement. POL: ERZ: LUCRARI EXEC.: 2017-Degajari 2019-Degajari LUCRARI PROP.: RARITURI														MO	7	IN	25	12	10	3			RN	N							0.70
														PAM	2	IN	20	10	9	3	PC		RN	N	0.20	18	72	0.6			
														FA	1	IN	20	10	8	3	PC		RN	N	0.10	7	28	0.6			
														TOTAL			25									1.0	137	550	10.0		



U. P. VI Ob. Lesu Cui

U. S. 16 B / , Produrse Acc II

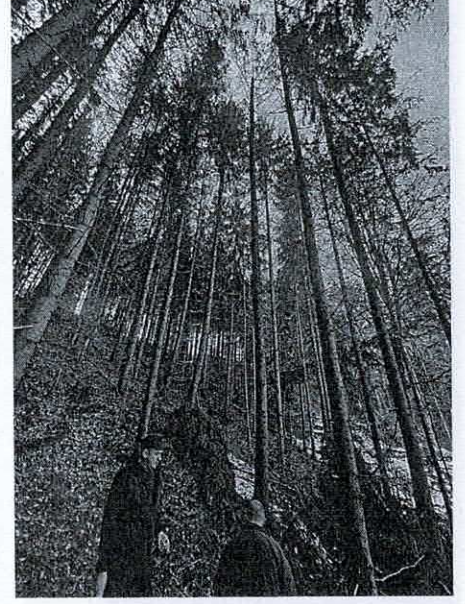
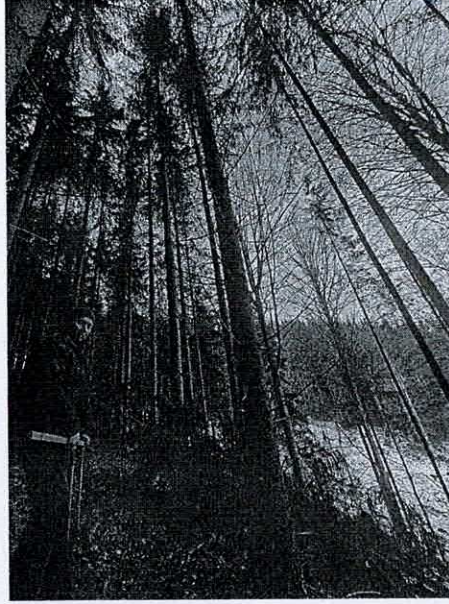
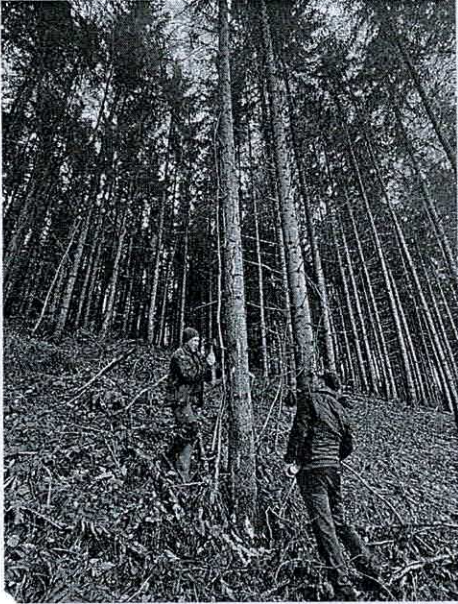

Biron,
29. 01. 2025

Terem,
28. 01. 2025

