



Contează pentru viitor!

**CĂTRE,
GARDA FORESTIERĂ CLUJ**

NOTIFICARE APV; nr.ocol 3515Ac I, Sumal 2400152207500 Verificat
amplasare; O.S. Ulmeni, U.P. I Valea Cristea 18B,18D,19B

Suprafața ; 42,0 ha

– volum apv; 113.83 mc

– produse accidentale I,

– nu sunt necesare împăduriri,

– factori destabilizatori; arbori rupți și doborâturi de vant,

– prevederi amenajament; u.a. 18B, suprafața 19,5 ha, Tăieri de îngrijire-rărituri-9,8 ha- 235

mc, exploatat până la 31.12.2024 74,57 mc: 18D, suprafața 12,8 ha, Tăieri de îngrijire-rărituri-

6,4 ha- 320 mc, exploatat până la 31.12.2024 0 mc 19 B, suprafața 9.7 ha, Tăieri de îngrijire-

rărituri-9,8 ha- 235 mc, exploatat până la 31.12.2024 0 mc

– Proprietar- asociația Composesorala Băia de sub Codru

– Amenajamentul silvic a intrat în vigoare la 01.01.2017.

Șef ocol

ing. Mateaș Gheorghe



Intocmit

ing. Mateaș Gheorghe

ACT DE PUNERE ÎN VALOARE NR. 2400152207500

30.12.2024
VERIFICAT



Unitate de Producție: I - Valea Cristea
Denumire A.P.V.: 3515

Tratament: T. PRODUSE ACCIDENTALE I
Suprafață totală act - (ha): 42,0
Anul exploatare: 2025
Data inventarierii: 20.12.2024
Tehnologia de Exploatare: SORTIMENTE SI MULTIPLE DE SORTIMENTE
FIR CU FIR
Proceduri de inventariere: MM0702
Cioacan forma CIRCULARĂ nr.:
Accesibilitate: 251-500

Grupă de specii	Nr. de arbori	Volum	Informații privind N.T.S.M.	
			Rășinoase	Diverse moi
	68	39,04	31	42,2
	35	29,69	2	2,9
Total:	136	113,83		

Specia	SORTARE DIMENSIONALĂ										Lemn de foc	Lemn de foc	Volum brut	
	G1	G2	G3	M1	M2	M3	LS	Lucru	Coajă	Total				
ANIN NEGRU							0,17	0,07	0,01	0,25	0,04	0,11	0,02	0,40
ULM DE CÂMP	0,14	0,16	0,02	0,04	0,01	0,01	0,32	0,07	0,07	2,04	0,05	2,43	0,40	0,40
PAL TIN DE CÂMP				0,04	0,04	0,02	0,01	0,59	0,04	3,50	0,15	4,13	0,15	4,13
CARPEN		2,57	1,31	1,09	0,67	0,34	5,98	0,53	12,97	1,48	19,48	3,65	19,48	3,65
PAL TIN DE MUNTE		0,35	0,08	0,08	0,01	0,01	0,52	0,05	3,08	0,16	3,65	0,16	3,65	0,16
FAĞ		2,60	4,97	0,76	0,54	0,39	0,08	9,34	0,52	32,34	2,45	42,20	2,45	42,20
MOLID		0,34	8,10	7,33	8,18	2,23	0,74	26,92	2,98	9,14	39,04	39,04	0,15	2,50
PLOP TREMURĂTOR		0,54	0,53	0,03	0,01		1,11	0,13	1,26	0,15	2,50	2,50	0,15	2,50
TOTAL		3,78	17,00	7,33	10,42	4,16	1,16	45,03	4,36	64,44	4,46	113,83	4,46	113,83

U.A.	Suprafață (ha)	Par UA	Vârsta ani	Panta G	%	S. tot	Compoziție	H.	Total volum brut
18B	19,50	68	19,50	68	20,00	0			58,51
18D	12,80	58	12,80	58	20,00	0			38,23
19B	9,70	58	9,70	58	18,00	0			17,09

U.A.	Specia	Diametre	Inălțimi	Vârsta arb	Vol. arb	Nr. arb	Crest ere	Sortare dimensională										Coajă	Lemn foc	Volum brut
								LS	M3	M2	M1	G3	G2	G1	G1	G2	G3			
18B	ANN	22,00	22,00	23,00	68	0,40	1		0,17	0,07	0,01	0,04	0,11	0,02	0,40	0,40	0,40	0,11	0,02	0,40
18B	FA	40,59	25,88	25,88	68	1,97	17		2,60	4,25		0,48	0,26	0,19	0,03	0,42	25,25	1,78	33,48	18,07
18B	CA	27,57	22,35	22,35	68	0,79	23		2,57			1,04	0,90	0,55	0,26	0,47	12,28	1,37	18,07	18,07
18B	U.LC	50,00	50,00	27,00	68	2,43	1		0,14	0,16		0,02				0,07	2,04	0,05	2,43	2,43
18B	PA	35,33	35,33	24,00	68	1,38	3		0,16	0,32		0,04	0,04	0,02	0,01	0,04	3,50	0,15	4,13	4,13
18D	CA	22,67	22,00	22,00	58	0,47	3		2,90	7,30		1,58	1,37	0,83	0,31	1,04	43,18	3,37	58,51	58,51
18D	MO	23,75	24,80	24,32	58	0,54	48		0,34	5,19	5,44	5,98	1,71	0,08	0,01	0,05	4,77	0,16	26,15	26,15
18D	PAM	30,00	30,00	23,60	58	0,73	5		0,35	0,35		0,08	0,08	0,01	0,04	0,05	3,08	0,16	3,65	3,65
18D	FA	24,55	22,55	22,55	58	0,64	11		0,57	0,26	0,25	0,15	0,04	0,04	0,04	0,08	5,67	0,53	7,02	7,02
18D	MO	26,60	26,60	24,15	58	0,64	20		2,91	1,89	2,20	0,52	0,17	0,01	0,02	0,02	14,21	0,80	38,23	38,23
18D	PLT	50,00	50,00	26,00	58	2,50	1		0,54	0,53	0,03	0,01				0,13	1,26	0,15	2,50	2,50
Total U.A.: 19B							24		0,54	3,59	1,89	2,25	0,56	0,05	0,18	0,98	7,05	0,29	17,09	17,09
Total U.A.: 18D							67		0,34	6,11	5,44	6,59	2,23	0,28	0,69	2,34	14,21	0,80	38,23	38,23
Total General U.A.							136		3,78	17,00	7,33	10,42	4,16	1,16	1,18	4,36	64,44	4,46	113,83	113,83

Șef Ocol, Intocmit, Birou Fond Forestier, Verificat

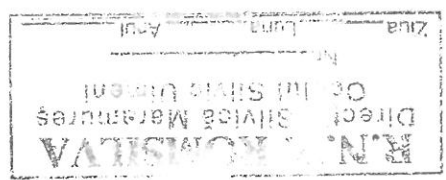

Acesta este un document generat din aplicația SUMAL 2.0 Ocol

AVIZ CTAS nr. 95 din 08.02.2018

pentru amenajamentul silvic al fondului forestier proprietate privată aparținând
Composesorului Băița de sub Codru, Unitatea de Producție I Valea Cristea, județul Maramureș

1. Au participat la sedința de avizare:

Președinte de sedință: Istrate Ștefco

Membri CTAS: Dănuț Iacob, Ciprian Bădescu, Florin Achim, Ștefan Tamaș, Marian Drăgoi,
Constantin Banu, Eduard Voican, Gheorghe Gheorghijă, Macău Cristian, Cristea Marius

2. Din analiza făcută în cadrul sedinței de avizare a rezultat:

- amenajamentul silvic al fondului forestier, proprietate privată aparținând
Composesorului Băița de sub Codru, Unitatea de Producție I Valea Cristea, județul Maramureș, s-a
elaborat de S.C. Vârful Inalt SRL Oradea, șef proiect ing. Ghejue Ioan, expert CTAP ing. Predoiu
Gheorghe.

- amenajamentul silvic al fondului forestier, proprietate privată aparținând
Composesorului Băița de sub Codru, Unitatea de Producție I Valea Cristea, județul Maramureș, a fost
avizat cu procesul verbal CTAP nr. 58 din 27.11.2017, recepționat de beneficiar și verificat de Garda
Forestieră Cluj.

- perioada de aplicare a amenajamentului silvic al fondului forestier, proprietate privată
aparținând Composesorului Băița de sub Codru, Unitatea de Producție I Valea Cristea, județul
Maramureș, este 01.01.2017 – 31.12.2026.

3. Cu ocazia examinării amenajamentului, Comisia a constatat următoarele:

Documentele privind proprietatea: Procesele verbale de punere în posesie nr. 71 din 20.01.2006 și
nr. 805 din 01.07.2006.

Suprafața inclusă în amenajament este de 184,0 ha, a făcut parte din O.S. Ulmeni (U.P. II Asuaj)
și are ca folosințe: păduri și terenuri destinate împăduririi sau reîmpăduririi – 183,9 ha și terenuri afectate
gospodăririi silvice – 0,1 ha.

- Suprafața încadrată în grupa a II a funcțională este de 183,9 ha.

- Structura fondului forestier (date medii):

compoziție: 30CA 25FA 19GO 25MO IPLT; vârsta medie: 61 ani; volumul la ha: 208 m³;
consistența medie: 0,83; clasa de producție medie: III,1; indicii de creștere curentă: 6,4 m³/an/ha; fond
lemnos total: 38341 m³.

Procesul de producție s-a organizat în următoarele subunități de gospodărire:

S.U.P. A – Codru regulat – sortimente obișnuite:183,9 ha.

Bazele de amenajare:

- regim: codru;

- compoziția fel: corespunzătoare tipului natural fundamental de pădure pentru arborele
exploatabile și compoziția fel la exploatabilitate pentru celelalte arborete;

- tratamente: tăieri progresive;

- exploatabilitate: tehnică pentru arborele încadrate în grupa a II a funcțională;

- ciclu: S.U.P. A – 110 ani.

Posibilitatea:

- Posibilitatea de produse principale: 198 m³/an;

- Volum de recolat din produse secundare: 184 m³/an, din care rășini 182 m³/an;

- Volum maxim posibil de extras prin lucrări de conservare: - .

Lucrări prevăzute în deceniul în curs:

- asigurarea regenerării naturale: 6,4 ha;

- îngrijirea culturilor tinere: 4,3 ha;

- degajări: 0,6 ha;

- curățiri: 8,7 ha, 20 m³;

- tărituri: 80,2 ha, 1819 m³;

- tăieri de regenerare: 21,5 ha, 1980 m³, din care:

- tăieri progresive: 21,5 ha, 1980 m³

- tăieri de igienă: 48,7 ha, 397 m³;

- lucrări de conservare: - ;

- împăduriri: 5,9 ha.

4. Concluzii rezultate:

Se propune avizarea favorabilă a amenajamentului silvic al fondului forestier, proprietate privată aparținând Composesorului Băița de sub Codru, Unitatea de Producție I Valea Cristea, județul Maramureș. Beneficiarul are obligația de a parcurge procedura legală de avizare de mediu, conform H.G. 1076/2004 privind stabilirea procedurii de realizare a evaluării de mediu pentru planuri și programe.

5. Comisia:

AVIZEAZĂ FAVORABIL

Amenajamentul silvic al fondului forestier proprietate privată aparținând Composesorului Băița de sub Codru, Unitatea de Producție I Valea Cristea, județul Maramureș

6. Difuzarea prezentului avis către toți factorii interesați se va face prin grija secretariatului CTAS din minister.

Președinte CTAS,
Secretar de Stat

Istrate ȘTEFCO



DESCRIERE PARCELA

DESCRIEREA STATIUNII SI ARBORETULUI											
EIM	P	M	VIR	D	H	C	AM	EL	ES	AG	PROVEN
ARB	R	RE	STA	CM	M	P	TE	AJ	ES	AG	PROVEN
P	GE	ANI	CM	M	P	TE	AJ	ES	AG	PROVEN	LI
MO	1	P	50	22	20	3	I	.3	RN	NEC	N
EA	9	LT	50	18	17	3	I	.5	RN	NEC	N
LITERA:continua - normala TIP FLORA:Asperula-Asarum											
Natural fundamental prod. mtlj relativ-echten											
COMP.ACTUALA : 9 FA 1 MO											
COMP.TEL : 8 FA 2 MO											
SORT:FA Gros si mtlj.,cherestea											
SEM.UITL:											
SUBARBRET:											
DATE COMPL. Alte date complement.											
LUCRARI EXEC.											
LUCRARI PROP. PARITURI/0.55											
TOTAL											
50											
3											
0.80											
209											
502											
8.4											

DESCRIEREA STATIUNII SI ARBORETULUI											
EIM	P	M	VIR	D	H	C	AM	EL	ES	AG	PROVEN
ARB	R	RE	STA	CM	M	P	TE	AJ	ES	AG	PROVEN
P	GE	ANI	CM	M	P	TE	AJ	ES	AG	PROVEN	LI
MO	8	P	50	26	21	3	I	.3	RN	NEC	N
EA	1	LT	50	20	18	3	I	.4	RN	NEC	N
LITERA:continua - normala TIP FLORA:Asperula-Asarum											
Artificial de prod. mtlj. relativ-echten											
COMP.ACTUALA : 8 MO 1 FA 1 CA											
COMP.TEL : 9 MO 1 FA											
SORT:MO Gros,cherestea											
SEM.UITL:											
SUBARBRET:											
DATE COMPL. Alte date complement.											
LUCRARI EXEC.											
LUCRARI PROP. PARITURI/0.55											
TOTAL											
50											
3											
0.80											
337											
3269											
10.4											

DESCRIEREA STATIUNII SI ARBORETULUI											
EIM	P	M	VIR	D	H	C	AM	EL	ES	AG	PROVEN
ARB	R	RE	STA	CM	M	P	TE	AJ	ES	AG	PROVEN
P	GE	ANI	CM	M	P	TE	AJ	ES	AG	PROVEN	LI
MO	7	LT	60	20	24	3	I	.5	RN	NEC	N
EA	3	LT	60	24	20	3	I	.5	RN	NEC	N
LITERA:continua - normala TIP FLORA:Asperula-Asarum											
Total derivat de prod. mtlj. relativ-echten											
COMP.ACTUALA : 7 CA 3 FA											
COMP.TEL : 5 FA 5 CA											
SORT:CA mtljlociu si subtire											
SEM.UITL:											
SUBARBRET:											
DATE COMPL. Uscare slaba											
LUCRARI EXEC.											
LUCRARI PROP. PARITURI											
TOTAL											
60											
3											
0.90											
290											
1334											
7.2											

DESCRIEREA STATIUNII SI ARBORETULUI											
EIM	P	M	VIR	D	H	C	AM	EL	ES	AG	PROVEN
ARB	R	RE	STA	CM	M	P	TE	AJ	ES	AG	PROVEN
P	GE	ANI	CM	M	P	TE	AJ	ES	AG	PROVEN	LI
MO	5	P	45	22	18	3	I	.3	RN	NEC	N
EA	2	IN	45	16	17	3	I	.4	RN	NEC	N
LITERA:continua - subtire TIP FLORA:Asperula-Asarum											
Artificial de prod. mtlj. relativ-echten											
COMP.ACTUALA : 5 MO 2 FA 3 CA											
COMP.TEL : 6 MO 3 FA 1 CA											
SORT:MO Gros,cherestea											
SEM.UITL:											
SUBARBRET:											
DATE COMPL. Alte date complement.											
LUCRARI EXEC.											
LUCRARI PROP. PARITURI/0.55											
TOTAL											
45											
3											
0.80											
230											
576											
9.3											

U.P.I. Valesa Critica U.S. 18D



U.P.I. Valesa Critica U.S. 18B

