

CATRE,
G.F CLUJ

In conformitate cu prevederile O.M 767/2018, art.5, aliniat 1, lit.a) va inaintam spre verificare si daca sunt indeplinite prevederile legale, aprobare, A.P.V 2400133303460 Sub Clin – case camp, produse accidentale I, pus in valoare in U.P I Romuli, u.a 57. Masa lemnoasa este proprietatea comunei Romuli, jud. Bistrita - Nasaud, al carui fond forestier este administrat de O.S.C Romuli R.A. Specificam ca O.S.C Romuli R.A, ca regie autonoma, a fost infiintat prin H.C.L Romuli nr.16/09.4.2009 si poseda autorizatia de functionare A.F 86/24.04.2009. Partida nu este constituita pe o suprafata inclusa intr-o arie naturala protejata. Suprafata face obiectul unui angajament de silvomediu. Anexat prezentei notificari va inaintam in copie urmatoarele acte: A.P.V 2400133303460 Sub Clin – case camp in faza „VERIFICAT”, descrierea parcelara si o poza.

Cu stima,

Sef ocol,
Ing. Stanciu Gabriel



Intocmit,

Ing. Lipan Mihai

ACT DE PUNERE ÎN VALOARE NR. 2400133303460

Unitate de Producție: I - Romuli
 Denumire A.P.V.: Sub Clin -case camp (u.a 57)

Suprafață totală act - (ha): 0.3 Tratament: T. PRODUSE ACCIDENTALE I Natura Produsului: PRODUSE ACCIDENTALE Tehnologia de Exploatare: TRUNCHIURI SI CATARGE Data inventarierii: 22.12.2024 Anul exploatării: 2024 Procedul de inventariere: FIR CU FIR Ciocan forma CIRCULARĂ nr.: PPBN0408 Accesibilitate: 1001-1500								Informații privind N.T.S.M.				Grupa de specii	Nr. de arbori	Volum						
Stâncării pe - (ha): Arbori putregăioși - (buc): cu un volum de - (mc): Iescării - (buc): 2 cu un volum de - (mc): 1.78								Rășinoase FAG Quercinee Diverse tari Diverse moi		4 3	7.08 6.96									
TOTAL:								7		14.04										
Specia	SORTARE DIMENSIONALĂ							Lemn lucru	Coajă	Lemn de foc		Volum brut								
	G1	G2	G3	M1	M2	M3	LS			Total	VF									
FAG	0.83	0.05		0.02	0.02	0.01		0.93	0.05	5.98	0.27	6.96								
MOLID	1.92	0.47	0.08	0.04	0.01			2.52	0.22	4.34		7.08								
TOTAL								3.45	0.27	10.32	0.27	14.04								
U.A.	Suprafață (ha) Par cursă	Vârsta ani	Panta G	Semintș utilizabil				Compoziție	H.	Total volum brut										
				%	S. tot															
57	0.30	29.16	95	20.00	0					14.04										
U.A.	FA	MO	Volum																	
57	6.96	7.08	14.04																	
Total	6.96	7.08	14.04																	
U.A.	Specia	Diametre		Înălțimi		Vârsta	Vol. arb	Nr. arb	Creșteri	Sortare dimensională							Coajă	Lemn foc		Volum brut
		dt	dcg	ht	hc					G1	G2	G3	M1	M2	M3	LS		Total	VF	
57	FA	47.00	47.00	22.25	22.25	95	3.17	3		0.83	0.05		0.02	0.02	0.01		0.05	5.98	0.27	6.96
	MO	46.00	46.00	28.50	28.50	95	1.98	4		1.92	0.47	0.08	0.04	0.01			0.22	4.34		7.08
Total U.A.: 57								7		2.75	0.52	0.08	0.06	0.03	0.01		0.27	10.32	0.27	14.04
Total General U.A.								7		2.75	0.52	0.08	0.06	0.03	0.01		0.27	10.32	0.27	14.04

Șef Ocol,

STANCIU GABRIEL



Întocmit,

[Signature]

Birou Fond Forestier,

[Signature]

Verificat,

valobu litale amenajament: 31.12.2030

DESCRIERE PARCELARA

UP: 1

DS:

OS:

DESCRIEREA STATIUNII SI ARBORETULUI										ELM	P	M	VAR	DM	HM	C	A	EL	PROVE	VI	DENS			VOLUM			CRES
																					ARB	P	GE	ANI	CM	M	
56 B 9.93 HA GF: 2 - 1C SUP: A TS: 3332 TP: 1413 SOL: 3201 Versant ondulat EXPOZITIE: N INC: 30 G ALTITUDINE: 740 - 930 M LITIERA: continua-subtire TIP FLORA: Asperula-Dentaria Natural fundamental prod. mij. relativ-plurien COMP.ACTUALA: 3 FA 6 FA 1 MO COMP.TEL: 8FA 1 BR 1 MO SORT: FA Gros si mijl.,cherestea VARSTA EXPL.: 110 ani MO Gros,cherestea SEM.UUTIL: 8FA 1 BR 1 MO SUBARBORET: DATE COMPL.: Alte date complement. POL: ERZ: LUCRARI EXEC.:										FA	3	IN	90	36	25	3	I	.6	RN	N	0.18	95	943	1.4			
										FA	6	IN	130	54	28	3		.6	RN	N	0.36	190	1887	1.4			
										MO	1	IN	90	48	27	3	I	.6	RN	N	0.06	32	318	0.5			
TOTAL																						0.6	317	3148	3.3		

DESCRIEREA STATIUNII SI ARBORETULUI										ELM	P	M	VAR	DM	HM	C	A	EL	PROVE	VI	DENS			VOLUM			CRES
																					ARB	P	GE	ANI	CM	M	
57 29.16 HA GF: 2 - 1C SUP: A TS: 3332 TP: 1413 SOL: 4201 Versant ondulat EXPOZITIE: NE INC: 20 G ALTITUDINE: 850 - 1050 M LITIERA: continua-subtire TIP FLORA: Asperula-Dentaria Natural fundamental prod. mij. relativ-echien COMP.ACTUALA: 2 MO 3 FA 5 FA COMP.TEL: 8FA 2 MO SORT: FA Gros si mijl.,cherestea VARSTA EXPL.: 95 ani MO Gros,cherestea SEM.UUTIL: 8FA 2 MO SUBARBORET: DATE COMPL.: Alte date complement. POL: ERZ: LUCRARI EXEC.:										MO	2	IN	95	38	27	3	M	.6	RN	N	0.10	53	1545	0.8			
										FA	3	IN	95	28	23	3	I	.6	RN	N	0.15	80	2333	1.1			
										FA	5	IN	125	44	28	3		.6	RN	N	0.25	133	3878	1.1			
TOTAL																								0.5	266	7756	3.0

DESCRIEREA STATIUNII SI ARBORETULUI										ELM	P	M	VAR	DM	HM	C	A	EL	PROVE	VI	DENS			VOLUM			CRES		
																					ARB	P	GE	ANI	CM	M		P	TEC
58 A 18.75 HA GF: 2 - 1C SUP: A TS: 3332 TP: 1413 SOL: 3101 Versant ondulat EXPOZITIE: S INC: 20 G ALTITUDINE: 750 - 1000 M LITIERA: continua-subtire TIP FLORA: Asperula-Dentaria Natural fundamental prod. mij. relativ-plurien COMP.ACTUALA: 3 MO 2 FA 5 FA COMP.TEL: 7MO 3 FA SORT: MO Gros,cherestea VARSTA EXPL.: 90 ani FA Gros si mijl.,cherestea SEM.UUTIL: 6FA 3 MO 1 PAM SUBARBORET: DATE COMPL.: Dob. destul de frecv. Alte date complement. POL: ERZ: LUCRARI EXEC.:										MO	3	P	90	36	27	3	M	.6	NEC	N	0.12	92	1725	1.0					
										FA	2	IN	80	28	23	3	M	.6	RN	N	0.08	51	956	0.7					
										FA	5	IN	125	46	28	3		.6	RN	N	0.20	127	2381	0.9					
TOTAL																										0.4	270	5062	2.6

DESCRIEREA STATIUNII SI ARBORETULUI										ELM	P	M	VAR	DM	HM	C	A	EL	PROVE	VI	DENS			VOLUM			CRES			
																					ARB	P	GE	ANI	CM	M		P	TEC	AJ
58 B 10.19 HA GF: 2 - 1C SUP: A TS: 3333 TP: 1311 SOL: 3101 Versant ondulat EXPOZITIE: NV INC: 20 G ALTITUDINE: 880 - 1100 M LITIERA: continua-subtire TIP FLORA: Asperula-Dentaria Artificial de prod. sup. relativ-echien COMP.ACTUALA: 8 FA 1 MO 1 PAM COMP.TEL: 7FA 2 MO 1 PAM SORT: FA F.gros,cher. sup.,derulaj VARSTA EXPL.: 120 ani FA Gros si mijl.,cherestea SEM.UUTIL: SUBARBORET: DATE COMPL.: Alte date complement. POL: ERZ: LUCRARI EXEC.:										FA	8	IN	85	36	28	2		.6	RN	N	0.56	296	3016	5.4						
										MO	1	IN	85	38	28	2	I	.6	RN	N	0.07	49	499	0.7						
										PAM	1	IN	85	36	26	2	I	.6	RN	N	0.07	28	285	0.2						
TOTAL																											0.7	373	3800	6.3



IVAN VASILE

ieri la 16:45

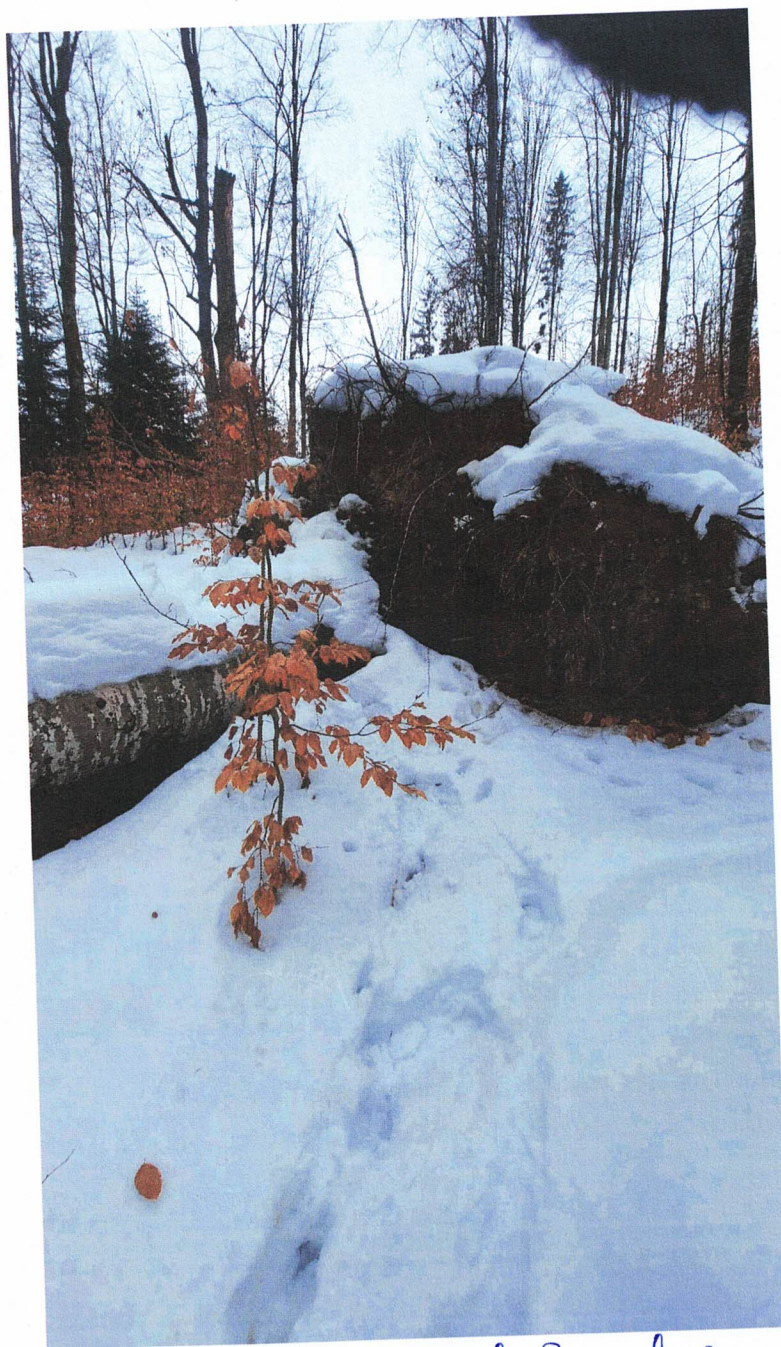

Ocolul Silvic Comunal Romuli RA
 UPE Romulo, ca 57
 Proprietar: comuna Romuli, jud Bistrita-Nasaud
 Foto: ing Ivan Vasile
 Data: 22.12.2024

