



Contează pentru viitor!

REGIA NAȚIONALĂ A PĂDURILOR – ROMSILVA

DIRECȚIA SILVICĂ MARAMUREȘ

OCOLUL SILVIC ULMENI

ROMÂNIA, 437355 Ulmeni, str .Unirii, nr.3

Telefon: 40-262-264622, 40-372-701740 ; Fax: 40-262-264622

e-mail: [osulmeni@marasilva.ro](mailto:osulmeni@marasilva.ro); <http://www.marasilva.ro>

---

NR.7519/04.12.2024

**CĂTRE,  
GARDA FORESTIERĂ CLUJ**

NOTIFICARE APV; nr.ocol 739Ac I , Sumal 2400152207420 Verificat

- amplasare; O.S. Ulmeni , U.P. III Băița. 73 B
- Suprafața ; 6.87 ha
- volum apv; 88.83 mc
- produse accidentale I,
- nu sunt necesare împăduriri,
- factori destabilizatori; arbori ruți și doborâturi de vant,
- prevederi amenajament; u.a73B, suprafata 6.87 ha, Tăieri de îngrijire-rărituri 242 mc . La această dată este autorizată spre exploatare partida 624 Sr- Sumal 2400152200540 cu un volum inițial de 242,46 mc din care s-a exploatat cantitatea de 122.5 mc.
- Proprietar- R.N.P.
- Amenajamentul silvic a intrat in vigoare la 01.01.2023 .

Șef ocol  
ing. Mateaș Gheorghe



Întocmit  
ing. Mateaș Gheorghe

+

ACT DE PUNERE ÎN VALOARE NR. 2400152207420

Unitate de Producție: III - Băița  
Denumire A.P.V: 739

Suprafață totală act - (ha): 6.87 Tratament: T. PRODUSE ACCIDENTALE I Natura Produsului: PRODUSE ACCIDENTALE Tehnologia de Exploatare: SORTIMENTE SI MULTIPLI DE SORTIMENTE Data inventarierii: 03.12.2024 Anul exploatării: 2024 Procedeul de inventariere: FIR CU FIR Ciocan forma CIRCULARĂ nr.: MM0703 Accesibilitate: 251-500	Informații privind N.T.S.M.	Grupa de specii	Nr. de arbori	Volum
	Stâncării pe - (ha): Arbori putregăioși - (buc): cu un volum de - (mc): Iescării - (buc): cu un volum de - (mc):	Rășinoase FAG Quercinee Diverse tari Diverse moi	242	88.83
		Total:	242	88.83

Specia	SORTARE DIMENSIONALĂ							Lemn lucru	Coajă	Lemn de foc		Volum brut
	G1	G2	G3	M1	M2	M3	LS			Total	VF	
PIN SILVESTRU	0.70	6.17	11.19	32.64	10.12		3.44	64.26	16.24	8.33	0.58	88.83
TOTAL	0.70	6.17	11.19	32.64	10.12		3.44	64.26	16.24	8.33	0.58	88.83

U.A.	Suprafață (ha)		Vârsta ani	Panta G	Semintș utilizabil				Total volum brut	
	Par cursă	UA			%	S. tot	Compoziție			H.
73 B	6.87	6.87	46	20.00			0			88.83

U.A.	PI	Volum
73 B	88.83	88.83
Total	88.83	88.83

U.A.	Specia	Diametre		Înălțimi		Vârsta	Vol. arb	Nr. arb	Creștere	Sortare dimensională							Coajă	Lemn foc		Volum brut
		dt	dcg	ht	hc					G1	G2	G3	M1	M2	M3	LS		Total	VF	
73 B	PI	21.62	24.88	20.44	20.44	46	0.37	242		0.70	6.17	11.19	32.64	10.12		3.44	16.24	8.33	0.58	88.83
Total U.A.: 73 B								242		0.70	6.17	11.19	32.64	10.12		3.44	16.24	8.33	0.58	88.83
Total General U.A.								242		0.70	6.17	11.19	32.64	10.12		3.44	16.24	8.33	0.58	88.83

Șef Ocol,  
Mateas Gheorghe



Întocmit,

Birou Fond Forestier,

Verificat,

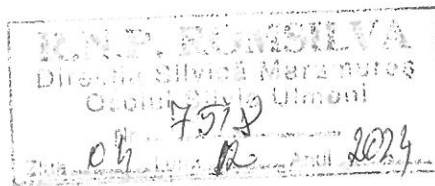

## MINISTERUL MEDIULUI, APELOR ȘI PĂDURILOR

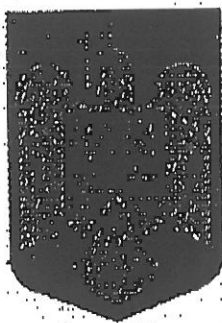
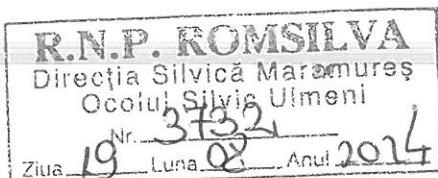
REGIA NAȚIONALĂ A PĂDURILOR  
DIRECȚIA SILVICĂ MARAMUREȘNr. 18296  
Zi 19 Luna 08 An 2024

## ORDIN

nr. 1804 / 19.08.2024

pentru aprobarea amenajamentului silvic al fondului forestier proprietate publică a statului, administrat de Regia Națională a Pădurilor - Romsilva, prin Ocolul Silvic Ulmeni (U.P. III Băița), Direcția Silvică Maramureș

Având în vedere Referatul de aprobare nr. DGPSS/151281/29.07.2024 al Direcției Generale Păduri și Strategii în Silvicultură,

în conformitate cu Avizul Comisiei tehnice de avizare pentru silvicultură din Ministerul Mediului, Apelor și Pădurilor nr. 149/23.07.2024 și ținând cont de Avizul de mediu nr. 20/25.06.2024 emis de Ministerul Mediului, Apelor și Pădurilor,

în temeiul prevederilor art. 22 alin.(1), (1<sup>2</sup>) și (1<sup>4</sup>) din Legea nr. 46/2008 privind Codul silvic, republicată, cu modificările și completările ulterioare, art. 57 alin.(1), (4) și (5) din Ordonanța de urgență a Guvernului nr. 57/2019 privind Codul administrativ, cu modificările și completările ulterioare, precum și ale art. 13 alin. (4) din Hotărârea Guvernului nr. 43/2020 privind organizarea și funcționarea Ministerului Mediului, Apelor și Pădurilor, cu modificările și completările ulterioare,

ministrul mediului, apelor și pădurilor emite următorul

## O R D I N:

Art.1. - Se aprobă amenajamentul silvic al fondului forestier proprietate publică a statului, administrat de Regia Națională a Pădurilor - Romsilva, prin Ocolul Silvic Ulmeni (U.P. III Băița), Direcția Silvică Maramureș.

Art.2. - Direcția Generală Păduri și Strategii în Silvicultură din cadrul Ministerului Mediului, Apelor și Pădurilor transmite prezentul ordin Regiei Naționale a Pădurilor - Romsilva, care răspunde de aplicarea și respectarea prevederilor acestuia.

Art. 3. - Prezentul ordin s-a întocmit în 3 exemplare, două pentru emitent, iar al treilea pentru Regia Națională a Pădurilor - Romsilva.

Art. 4. - Amenajamentul silvic se publică pe site-ul autorității publice centrale care răspunde de silvicultură, în conformitate cu prevederile art. 22 alin.(1<sup>4</sup>) din Legea nr. 46/2008 privind Codul silvic, republicată, cu modificările și completările ulterioare.

MINISTRUL MEDIULUI, APELOR ȘI PĂDURILOR

Mircea FECHET

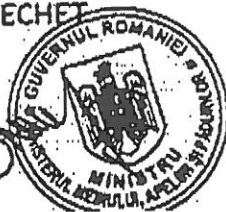



## DESCRIERE PARCELARA

DS:Maramures

OS:Ulmeni

UP: 3

DESCRIEREA STATIONII SI ARBORETULUI														ELM ARB	P R P	M R P	VAR RE GE	STA ANI	DM CM	HM M	C L P	A MES TEC	EL AG AJ	PROVE NIENTA	VI TA LI	DENS			VOLUM			CRES	
																										CONS	MC/ HA	MC/ UA	MC/ HA				
72 C 2.49 HA GF: 2 - 1C SUP: A TS: 5134 TP: 5131 SOL: 2201 Versant superior ondulat EXPOZITIE: S INC: 17 G ALTITUDINE: 350 M LITIERA: continua-subtire TIP FLORA: Luzula albida Natural fundamental prod. mij. relativ-echien COMP.ACTUALA: 10 GO COMP.TEL: 8GO 2 DT SORT: GOL Mijlociu si gros,cherestea VARSTA EXPL.: 110 ani SEM.UUTIL: SUBARBORET: DATE COMPL.: Alte date complement. 10% tulpini nesanat. Uscare slaba Doborituri izolate POL: ERZ: LUCRARI EXEC.: 2014-T.igiena 2017-T.produse accidentale LUCRARI PROP.: T.IGIENA(T.progresive declII)														GO	10	LT	95	36	22	3		.7	RN	N	0.70	256	637	2.4					
TOTAL																									0.7	256	637	2.4					
DESCRIEREA STATIONII SI ARBORETULUI														ELM ARB	P R P	M R P	VAR RE GE	STA ANI	DM CM	HM M	C L P	A MES TEC	EL AG AJ	PROVE NIENTA	VI TA LI	DENS			VOLUM			CRES	
																										CONS	MC/ HA	MC/ UA	MC/ HA				
72 D 25.12 HA GF: 2 - 1C SUP: A TS: 5242 TP: 4212 SOL: 3101 Versant ondulat EXPOZITIE: SE INC: 20 G ALTITUDINE: 340 - 500 M LITIERA: continua-normala TIP FLORA: Asperula-Asarum Natural fundamental prod. mij. relativ-plurien COMP.ACTUALA: 8 FA 2 CA COMP.TEL: 9FA 1 DT SORT: FA Gros si mijl.,cherestea VARSTA EXPL.: 110 ani SEM.UUTIL: 10FA 5 ani 0.4S mixt SUBARBORET: DATE COMPL.: Alte date complement Doborituri izolate POL: ERZ: LUCRARI EXEC.: 2014-T.igiena 2022-T.igiena LUCRARI PROP.: T.IGIENA(T.progresive declII)														FA	2	IN	120	46	27	3	M	.7	RN	N	0.14	70	1758	0.7					
														FA	6	IN	95	36	26	3		.7	RN	N	0.42	197	4949	3.1					
														CA	2	IN	95	24	22	4	M	.7	RN	N	0.14	41	1030	0.5					
TOTAL																													0.7	308	7737	4.3	
DESCRIEREA STATIONII SI ARBORETULUI														ELM ARB	P R P	M R P	VAR RE GE	STA ANI	DM CM	HM M	C L P	A MES TEC	EL AG AJ	PROVE NIENTA	VI TA LI	DENS			VOLUM			CRES	
																										CONS	MC/ HA	MC/ UA	MC/ HA				
73 A 2.18 HA GF: 2 - 1C SUP: A TS: 5131 TP: 5151 SOL: 2201 Versant mijlociu ondulat EXPOZITIE: S INC: 20 G ALTITUDINE: 270 M LITIERA: continua-subtire TIP FLORA: Festuca heterophylla Artificial de prod. sup. relativ-echien COMP.ACTUALA: 10 CE COMP.TEL: 9CE 1 DT SORT: CE Mijlociu si gros VARSTA EXPL.: 110 ani SEM.UUTIL: SUBARBORET: DATE COMPL.: Alte date complement. POL: ERZ: LUCRARI EXEC. 2013-Rarituri LUCRARI PROP.: RARITURI														CE	10	LT	35	20	15	2		.5	RN	N	0.90	147	320	8.8					
TOTAL																														0.9	147	320	8.8
DESCRIEREA STATIONII SI ARBORETULUI														ELM ARB	P R P	M R P	VAR RE GE	STA ANI	DM CM	HM M	C L P	A MES TEC	EL AG AJ	PROVE NIENTA	VI TA LI	DENS			VOLUM			CRES	
																										CONS	MC/ HA	MC/ UA	MC/ HA				
73 B 6.87 HA GF: 2 - 1D SUP: A TS: 5134 TP: 5131 SOL: 2201 Versant mijlociu ondulat EXPOZITIE: S INC: 20 G ALTITUDINE: 250 - 330 M LITIERA: intrerupta-subtire TIP FLORA: Carex pilosa Artificial de prod. sup. relativ-echien COMP.ACTUALA: 8 PI 2 GO COMP.TEL: 8PI 2 GO SORT: PI Gros,cherestea,celuloza VARSTA EXPL.: 80 ani SEM.UUTIL: SUBARBORET: DATE COMPL.: Alte date complement. Doborituri izolate POL: ERZ: LUCRARI EXEC.: 2013-Rarituri 2017-T.produse accidentale LUCRARI PROP.: RARITURI														PI	8	P	45	24	20	2		.6	NEC	N	0.72	263	1807	8.6					
														GO	2	LT	45	20	17	2	G	.6	RN	N	0.18	42	289	1.6					
TOTAL																														0.9	305	2096	10.2

72 C

Aplic

72 D

Aplic

73 A

Aplic

73 B

Aplic



U.P. III Baia u.a 73B

