



Contează pentru viitor!

REGIA NAȚIONALĂ A PĂDURILOR – ROMSILVA

DIRECȚIA SILVICĂ CLUJ – OCOLUL SILVIC GILAU

Str.Principala, Nr.178, Loc.Gilau Jud.Cluj.; Cod poștal 407310

ONRC: J40/450/1991; CUI:RO1590120

Telefon:0264371650 Fax: 0264371650

E-mail:gilau@cluj.rosilva.ro; Pagina web: www.rosilva.ro

Nr. 3730 din 21.11.2024

NOTIFICARE

În conformitate cu prevederile O.M nr. 767/2018, vă semnalăm faptul că pe suprafața de pădure proprietate publică și privată aparținând Primăriei Capusu Mare, administrată de Ocolul Silvic Gilau, în U.P VII Capusu Mare, u.a 15A, au fost puse în valoare produse accidentale I, arbori doborâți de vânt, constituindu-se partidă: P. 2181 Primăria Capusu Mare 2, în volum de 42.30 mc, pe o suprafață de 0.4 ha.

Anexam la prezenta notificare următoarele:

- actul de punere în valoare, în faza VERIFICAT;
- copie descriere parcelară;
- copie aviz C.T.A.S nr.578/12.12.2018;
- fotografiile din suprafețele afectate;

Precizăm de asemenea următoarele:

- prin extragerea acestor produse accidentale nu se depășește posibilitatea anuală de produse principale cumulată de la intrarea în vigoare a amenajamentului silvic (2018-2024).
- nu se depășește posibilitatea decenală de produse principale prevăzută în amenajamentul silvic;
- unitățile amenajistice în care s-a făcut punerea în valoare nu fac parte din arii naturale protejate.

Sef Ocol,

Ing. Ghitea Gabriel

Fond Forestier,

Ing. Pop Vasile Bogdan



ACT DE PUNERE ÎN VALOARE NR. 2400051102340

Unitate de Producție: VII - Căpușu Mare
Denumire A.P.V.: 2181 - Primăria Capusu Mare 2 / pad. Dobra Teodor

Suprafață totală act - (ha): 0.4 Tratament: T. PRODUSE ACCIDENTALE I Natura Produsului: PRODUSE ACCIDENTALE Tehnologia de Exploatare: TRUNCHIURI SI CATARGE Data inventarierii: 02.10.2024 Anul exploatarii: 2024 Procedeu de inventariere: FIR CU FIR Clocan forma CIRCULARĂ nr.: PS722/2 Accesibilitate: >1500								Informații privind N.T.S.M.				Grupa de specii	Nr. de arbori	Volum						
Stâncării pe - (ha): Arbori putregăloși - (buc): cu un volum de - (mc): Iescării - (buc): 1 cu un volum de - (mc): 0.70								Rășinoase FAG Quercinee Diverse tari Diverse moi		30	42.3									
								Total:		30	42.3									
Specia		SORTARE DIMENSIONALĂ						Lemn lucru	Coajă	Lemn de foc		Volum brut								
		G1	G2	G3	M1	M2	M3	LS		Total	VF									
FAG		8.08	16.98		1.88	1.03	0.43	0.06	28.46	1.54	12.30	2.57	42.30							
TOTAL		8.08	16.98		1.88	1.03	0.43	0.06	28.46	1.54	12.30	2.57	42.30							
U.A.	Suprafață (ha)		Vârsta ani	Panta G	Semințis utilizabil						Total volum brut									
	Par cursă	UA			%	S. tot	Compoziție			H.										
15A	0.40	11.81	180	39.00	0						42.30									
U.A.	FA	Volum																		
15A	42.30	42.30																		
Total	42.30	42.30																		
U.A.	Specia	Diametre		Înălțimi		Vârsta	Vol. arb.	Nr. arb.	Creștere	Sortare dimensională						Coajă	Lemn foc		Volum brut	
		dt	dcg	ht	hc					G1	G2	G3	M1	M2	M3		LS	Total		VF
15A	FA	35.66	38.48	25.59	25.59	180	1.43	30		8.08	16.98		1.88	1.03	0.43	0.06	1.54	12.30	2.57	42.30
Total U.A.: 15A										8.08	16.98		1.88	1.03	0.43	0.06	1.54	12.30	2.57	42.30
Total General U.A.										8.08	16.98		1.88	1.03	0.43	0.06	1.54	12.30	2.57	42.30

Șef Ocol,
GHITEA GABRIEL DĂNUT

Intocmit

Birou Fond Porester,

Verificat

MINISTERUL APTELOR ȘI PĂDURILOR
Comisia tehnică de avizare pentru silvicultură

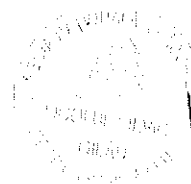

CONFORM CU
ORIGINALUL

AVIZ CTAS nr. 578 din 12.12.2018
pentru amenajamentul silvic al fondului forestier proprietate publică și privată aparținând
comunei Căpușu Mare, Unitatea de Producție VII Căpușu Mare, județul Cluj

1. Au participat la ședința de avizare:

Președinte de ședință: Dănuș Iacob

Membri CTAS: Ciprian Bădescu, Florin Achim, Ștefan Tamaș, Marian Tudoran, Eduard Voican,
Sima Gabriel, Cristea Ioan, Gheorghe Gheorghică, Macău Cristian, Cristea Marius

2. Din analiza făcută în cadrul ședinței de avizare a rezultat:

- amenajamentul silvic al fondului forestier, proprietate publică și privată aparținând comunei Căpușu Mare, Unitatea de Producție VII Căpușu Mare, județul Cluj, s-a elaborat de S.C. Green Forest Proiect S.R.L. București, șef proiect ing. Negru Hopenef Larisa, expert CTAP ing. Voican Eduard.

- amenajamentul silvic al fondului forestier, proprietate publică și privată aparținând comunei Căpușu Mare, Unitatea de Producție VII Căpușu Mare, județul Cluj, a fost avizat cu procesul verbal CTAP nr. 3 din 28.09.2018, recepționat de beneficiar și verificat de Garda Forestieră Cluj.

- perioada de aplicare a amenajamentului silvic al fondului forestier proprietate publică și privată aparținând comunei Căpușu Mare, Unitatea de Producție VII Căpușu Mare, județul Cluj este 01.01.2018 – 31.12.2027.

3. Cu ocazia examinării amenajamentului, Comisia a constatat următoarele:

Documentele privind proprietatea: Procesele verbale de punere în posesie nr. 1196 din 31.08.2007, nr. 1206 din 05.12.2007, nr. 1228 din 29.09.2008 și H.C.L. nr. 12 din 24.02.2016.

Suprafața inclusă în amenajament este de 951,40 ha, a făcut parte din O.S. Gilău (U.P. III Râșca și U.P. IV Căpuș) și din pășunea împădurită aparținând comunei Căpușu Mare (29,71 ha – fond forestier proprietate privată) și are ca folosințe: păduri și terenuri destinate împăduririi sau reîmpăduririi – 948,39 ha și terenuri afectate gospodăririi silvice – 3,01 ha.

- Suprafața încadrată în grupa I funcțională este de 710,48 ha;

- Suprafața încadrată în grupa a II a funcțională este de 237,91 ha.

- Structura fondului forestier (date medii):

compoziție: 59FA 13GO 12CA 8MO 2PAM 2ME 1SC 1DR 2DT; vârsta medie: 88 ani; volumul la ha: 227 m³; consistența medie: 0,70; clasa de producție medie: III.5; indicele de creștere curentă: 4,5 m³/an/ha; fond lemnos total: 215343 m³.

Procesul de producție s-a organizat în următoarele subunități de gospodărire:

S.U.P. A – Codru regulat – sortimente obișnuite:.....655,52 ha;

S.U.P. M – Păduri supuse regimului de conservare deosebită:.....292,87 ha.

Bazele de amenajare:

- regim: codru; crâng pentru salcâmete;

- compoziția țel: corespunzătoare tipului natural fundamental de pădure pentru arboretele exploatabile și compoziția țel la exploatabilitate pentru celelalte arborete;

- tratamente: tăieri progresive și tăieri rase;

- exploatabilitatea: de protecție pentru arboretele încadrate în grupa I funcțională și tehnică pentru arboretele încadrate în grupa a II a funcțională;

- ciclu: S.U.P. A – 110 ani.

Posibilitatea:

- Posibilitatea de produse principale: 2115 m³/an;

- Volum de recoltat din produse secundare: 466 m³/an, din care rășinuri 462 m³/an;

- Volum maxim posibil de extras prin lucrări de conservare: 219 m³/an.

CONFORM CU
ORIGINALUL

Lucrări prevăzute în deceniul în curs:

- asigurarea regenerării naturale: 146,01 ha;
- îngrijirea culturilor tinere: 130,80 ha;
- degajări: - ;
- curățiri: 7,49 ha, 40 m³;
- rărituri: 130,28 ha, 4616 m³;
- tăieri de regenerare: 182,08 ha, 21150 m³, din care:
 - tăieri progresive: 175,80 ha, 20203 m³;
 - tăieri rase: 6,28 ha, 947 m³;
- tăieri de igienă: 509,10 ha, 3975 m³;
- lucrări de conservare: 63,50 ha, 2193 m³;
- împăduriri: 26,16 ha.

4. Concluzii rezultate:

Se propune avizarea favorabilă a amenajamentului silvic al fondului forestier, proprietate publică și privată aparținând comunei Căpușu Mare, Unitatea de Producție VII Căpușu Mare, județul Cluj. Beneficiarul are obligația de a parcurge procedura legală de avizare de mediu, conform H.G. 1076/2004 privind stabilirea procedurii de realizare a evaluării de mediu pentru planuri și programe.

5. Comisia:

AVIZEAZĂ FAVORABIL

Amenajamentul silvic al fondului forestier proprietate publică și privată aparținând comunei Căpușu Mare, Unitatea de Producție VII Căpușu Mare, județul Cluj

6. Difuzarea prezentului aviz către toți factorii interesați se va face prin grija secretariatului CTAS din minister.

Președinte CTAS,
Secretar de Stat

Daniel - Constantin COROAMA

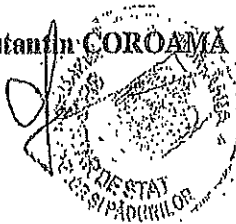

UP VII - CĂPOȘU MARE, c.a. 15A
S: 04 ha.
02.10.2024

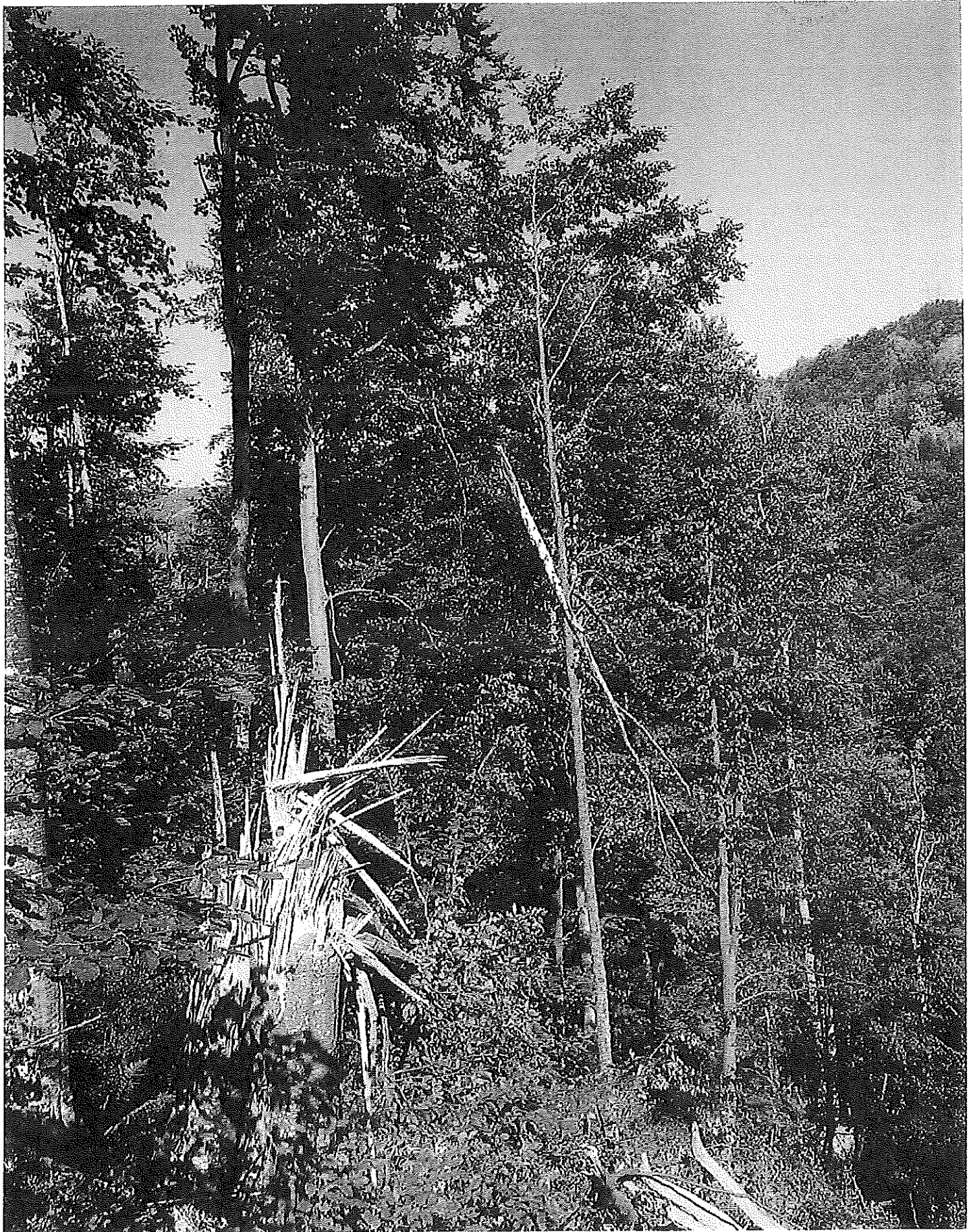
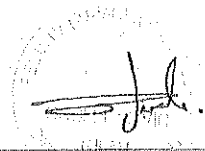

OP. VII - CAPUSO MARE c.c. 15A

g: 0,4 ha

02.10.2024

ff



UP VII - CAPOBU MARE, u.a 15A

S: 034 ha

02.10.2024



DESCRIEREA STATIONII SI ARBORETULUI										ELM	P	M	VAR	DM	HM	C	A	EL	PROVE	VI	DENS		VOLUM		CRES		
																					ARB	R	P	RE		STA	ANI
14B 21.66 HA GF: 1-1C SUP: A TS: 5242 TP: 4212 SOL: 3101 Versant superior ondulat EXPOZITIE: N INC: 32 G ALTITUDINE: 630 - 990 M LITIERA: continua-normala TIP FLORA: Asperula-Asarum Natural fundamental prod. mij. relativ-plurien COMP.ACTUALA: 5 FA 4 FA 1 FA COMP.TEL: 10FA SORT: FA Gros si mijl., cherestea VARSTA EXPL.: 110 ani SEM.UTIL: 10FA SUBARBORET: DATE COMPL.: Roca la suprafata/0,15 Alte date complement. POL: ERZ: LUCRARI EXEC.: 2010-T.progresive(insamintare) 2011-T.progresive(insamintare) LUCRARI PROP.: T.PROGRESIVE(punere lumina) AJUTORAREA REG NATURALE INGRIJIREA SEMINTISULUI, IMP										FA	5	IN	160	64	30	3			.6	RN					N		
										FA	4	IN	110	44	29	3	1			.6	RN	N	0.20	112	2426	1.1	
										FA	1	IN	70	32	23	3	1			.5	RN	N	0.05	19	472	0.3	
										TOTAL			160									0.5	280	6065	2.1		
14C 0.86 HA GF: 1-1C SUP: A TS: 5242 TP: 4212 SOL: 3101 Versant mijlociu ondulat EXPOZITIE: NE INC: 25 G ALTITUDINE: 620 M LITIERA: continua-normala TIP FLORA: Asperula-Dentaria Natural fundamental prod. mij. relativ-echien COMP.ACTUALA: 10 FA COMP.TEL: 9FA 1DT SORT: FA Gros si mijl., cherestea VARSTA EXPL.: 110 ani SEM.UTIL: SUBARBORET: DATE COMPL.: Alte date complement. POL: ERZ: LUCRARI EXEC.: LUCRARI PROP.: RARITURI										FA	10	IN	40	20	17	3			.4	RN	N	0.90	217	187	8.9		
										TOTAL			40										0.9	217	187	8.9	
15A 11.81 HA GF: 1-2A 1C SUP: M TS: 5241 TP: 4213 SOL: 3107 Versant frantintat EXPOZITIE: NE INC: 39 G ALTITUDINE: 600 - 1050 M LITIERA: continua-normala TIP FLORA: Asperula-Asarum Natural fundamental prod. inf. relativ-plurien COMP.ACTUALA: 5 FA 4 FA 1 FA COMP.TEL: 10FA SORT: FA Gros si mijl., cherestea VARSTA EXPL.: SEM.UTIL: 10FA SUBARBORET: DATE COMPL.: Roca la suprafata/0,15 Alte date complement. POL: ERZ: LUCRARI EXEC.: LUCRARI PROP.: TAIERI DE CONSERVARE AJUTORAREA REG NATURALE INGRIJIREA SEMINTISULUI, IMP										FA	5	IN	180	70	29	4			.5	RN	S	0.30	168	1984	0.3		
										FA	4	IN	140	40	26	4	1			.5	RN	S	0.24	112	1323	0.6	
										FA	1	IN	90	36	23	4	1			.5	RN	S	0.06	23	272	0.4	
										TOTAL			180			4						0.6	303	3579	1.3		
15B 15.04 HA GF: 1-1C SUP: A TS: 5242 TP: 4212 SOL: 3101 Versant ondulat EXPOZITIE: NV INC: 32 G ALTITUDINE: 600 - 1050 M LITIERA: continua-subtire TIP FLORA: Asperula-Asarum Artificial de prod. mij. relativ-echien COMP.ACTUALA: 9 MO 1 DT COMP.TEL: 8MO 1 FA 1 DT SORT: MO Gros, cherestea VARSTA EXPL.: 110 ani SEM.UTIL: SUBARBORET: DATE COMPL.: Doborituri izolate Rupturi izolate Alte date complement. POL: ERZ: LUCRARI EXEC.: 2015-Raritari LUCRARI PROP.: RARITURI										MO	9	P	35	18	13	3			.3	NEC	N	0.90	212	3188	1.5		
										DT	1	IN	35	16	11	3	1			.3	RN	N	0.10	10	150	0.9	
										TOTAL			35			3							1.0	222	3338	1.1	

CONFORM CU ORIGINALUL