

DIRECȚIA SILVICĂ ALBA
OCOLUL SILVIC CUGIR
Nr. 8330/29.11.2024

Către
GARDA FORESTIERĂ CLUJ

NOTIFICARE

Vă depunem alăturat în vederea verificării și avizării favorabile APV-ul de produse accidentale 291 VI. Untului, conform OM 767/2018.

- **Date APV:** Partida 291 VI. Untului, situată în Ocolul Silvic Cugir, U.P.IV Canciu, U.A. 219A,219B, suprafața 5.3 ha, volum 287.87 mc, nu sunt necesare împăduriri, proprietar Statul Român, produse accidentale I.

Prin exploatarea acestui APV:

- nu se depășește posibilitatea anuală stabilită prin amenajamentul silvic,
- nu sunt necesare modificări de la prevederile amenajamentului (OM 766/2018).
- nu sunt arborete situate în afara arealului(OM 766/2018),
- nu provine din proprietăți mai mici de 10.00 ha neamenajate (OM 165/2024 și 766/2018),
- punerea în valoare s-a făcut în arborete incluse în SIT NATURA 2000, ROSAC (ROSCI)

0085 FRUMOASA ȘI ROSPA 0043 FRUMOASA.

- **Factori destabilizatori care au afectat arboretul:** Uscare și Vânt.
- **Numărul/data și durata contractului de administrare sau servicii silvice:**

Nu este cazul.

- **Numărul/data înregistrării contractului la Garda Forestieră Cluj:**

Nu este cazul.

- **Numărul/data documentului care atestă proprietatea:** Nu este cazul.

Șef Ocol
Hondola Nicolae Dorin



Compartiment: Fond Forestier	Întocmit: Fănățan Mihai Bogdan	1 ex.
Data/semnătură	28.11.2024	

ACT DE PUNERE ÎN VALOARE NR. 2400154101410

Unitate de Producție: IV - Canciu

Denumire A.P.V.: 291 VI. Untului

Suprafață totală act - (ha): 5.3 Tratament: T, PRODUSE ACCIDENTALE I Natura Produsului: PRODUSE ACCIDENTALE Tehnologia de Exploatare: SORTIMENTE SI MULTIPLI DE SORTIMENTE Data inventarierii: 14.11.2024 Anul exploatarii: 2025 Procedeele de inventariere: FIR CU FIR Ciocan forma CIRCULARĂ nr.: PP0602AB Accesibilitate: 501-1000										Informații privind N.T.S.M.				Grupa de specii		Nr. de arbori	Volum			
Stâncării pe - (ha): Arbori putregăioși - (buc): cu un volum de - (mc): Iescării - (buc): cu un volum de - (mc):										Rășinoase FAG Quercinee Diverse tari Diverse moi		292	287.87							
										Total:		292	287.87							
Specia				SORTARE DIMENSIONALĂ							Lemn lucru	Coajă	Lemn de foc		Volum brut					
				G1	G2	G3	M1	M2	M3	LS		Total	VF							
MOLID				69.88	98.96	31.89	26.19	7.78		2.51	237.21	23.21	27.45	0.01	287.87					
TOTAL				69.88	98.96	31.89	26.19	7.78		2.51	237.21	23.21	27.45	0.01	287.87					
U.A.	Suprafață (ha)		Vârsta ani	Panta G	Seminiș utilizabil						Total volum brut									
	Par cursă	UA			%	S. tot	Compoziție				H.									
219 A	3.20	23.63	91	27.00			0					167.19								
219 B	2.10	11.44	121	24.00			0					120.68								
U.A.	MO	Volum																		
219 A	167.19	167.19																		
219 B	120.68	120.68																		
Total	287.87	287.87																		
U.A.	Specia	Diametre		Înălțimi		Vârsta	Vol. arb	Nr. arb	Creștere	Sortare dimensională						Coajă	Lemn foc		Volum brut	
		dt	dcg	ht	hc	a				G1	G2	G3	M1	M2	M3	LS		Total	VF	
219 A	MO	29.64	32.93	24.86	24.86	91	0.84	200		28.17	60.10	21.03	18.88	5.49		1.85	13.62	18.05	0.01	167.19
Total U.A.: 219 A								200		28.17	60.10	21.03	18.88	5.49		1.85	13.62	18.05	0.01	167.19
219 B	MO	35.67	35.59	26.87	26.87	121	1.31	92		41.71	38.86	10.86	7.31	2.29		0.66	9.59	9.40		120.68
Total U.A.: 219 B								92		41.71	38.86	10.86	7.31	2.29		0.66	9.59	9.40		120.68
Total General U.A.								292		69.88	98.96	31.89	26.19	7.78		2.51	23.21	27.45	0.01	287.87

Șef Ocol,

Hondola Nicolae Dorin



Întocmit,

[Signature]

Birou Fond Forestier,

[Signature]

Verificat,

[Signature]

SCHIȚA PARCHETULUI 291 VI. Untului

U.P.IV u.a.:219A,219B

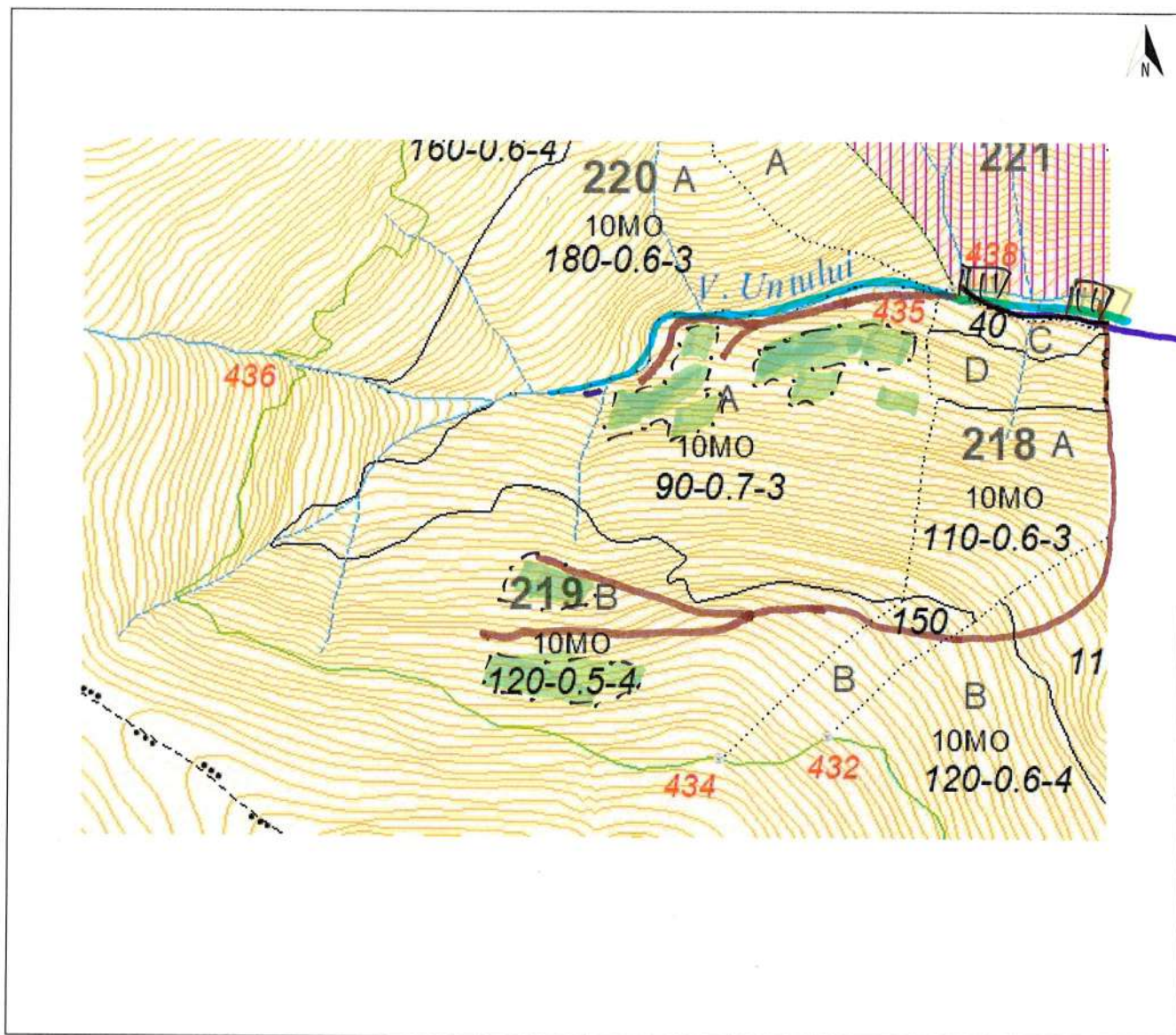

Legendă

Scara 1: 10.000

	Limită de parchet		Platforma primară	
1 2 3 n	Delimitare cu ciocan patrat PS__		Pod (podet) de traversare	
.....	Limită zonă de adunat		Drum de tractor cu eroziune excesivă	
	Linie de funicular		Zonă tampon 2-5 m de la curs de apă	
	Drum de tractor existent		Arbore mort	
	Drum de atelaje		Habitat marginal	
	Drum auto forestier		Insulă de îmbătrânire	
	Adunat prin corhănire		Cuib, vizuină, bârlog etc.	
	Adunat cu atelaje		Zonă de protecție	
	Izvoare de apă		Punct de deservire șantier	
	Drum de tractor necesar	Coordonate parchet	N: 45,630350	E: 23,427837
	Curs de apă, pârâu	Coordonate platf. primară	N: 45,633872	E: 23,436907
Distanța de adunat:	80 m	Distanța de scos-apropiat:	501-1000 m	
Parchetul este cuprins în aria protejată:	DA / NU	Tehnologia de exploatare	Sortimente si multiplii de sortimente	
Parchetul necesită drept de servitute:	DA / NU		Colectarea cu tractor / atelaje	
Data	19.11.2024	Responsabil marcare	ȘD Ghiban Dumitru	

MINISTERUL MEDIULUI APELOR ȘI PĂDURILOR



ORDIN

Nr. 165 / 02.02.2024

pentru aprobarea amenajamentului silvic al fondului forestier proprietate publică a statului, administrat de Regia Națională a Pădurilor - Romsilva, prin Ocolul Silvic Cugir (U.P. IV Canciu și U.P. V Lupșa), Direcția Silvică Alba

Având în vedere Referatul de aprobare nr. 133143/26.01.2024 al Direcției Generale Păduri și Strategii în Silvicultură,

În conformitate cu Avizul Comisiei tehnice de avizare pentru silvicultură din Ministerul Mediului, Apelor și Pădurilor nr. 207/10.10.2023 și ținând cont de Avizul de mediu nr. 8/24.07.2023 emis de Agenția pentru Protecția Mediului Alba,

În temeiul prevederilor art. 22 alin. (1²) din Legea nr. 46/2008 - Codul silvic, republicată, cu modificările și completările ulterioare, ale art. 57 alin. (1), (4) și (5) din Ordonanța de urgență a Guvernului nr. 57/2019 privind Codul administrativ, cu modificările și completările ulterioare, precum și ale art. 13 alin. (4) din Hotărârea Guvernului nr. 43/2020 privind organizarea și funcționarea Ministerului Mediului, Apelor și Pădurilor, cu modificările și completările ulterioare,

ministrul mediului, apelor și pădurilor emite următorul

ORDIN:

Art. 1. - Se aprobă amenajamentul silvic al fondului forestier proprietate publică a statului, administrat de Regia Națională a Pădurilor - Romsilva, prin Ocolul Silvic Cugir (U.P. IV Canciu și U.P. V Lupșa), Direcția Silvică Alba, prevăzut în anexa care face parte integrantă din prezentul ordin.

Art. 2. - Direcția Generală Păduri și Strategii în Silvicultură din cadrul Ministerului Mediului, Apelor și Pădurilor transmite prezentul ordin Regiei Naționale a Pădurilor - Romsilva, care răspunde de aplicarea și respectarea prevederilor acestuia.

Art. 3. - Prezentul ordin se publică în Monitorul Oficial al României, Partea I.

MINISTRUL MEDIULUI, APELOR ȘI PĂDURILOR

Mircea FECHET

P



DESCRIERE PARCELARA

DS:Alba

OS:Cugir

UP: 4

DESCRIEREA STATIUNII SI ARBORETULUI														ELM	P	M	VAR	DM	HM	C	A	EL	PROVE	VI	DENS		V O L U M			CRES			
																									CONS	MC/	MC/	MC/					
														ARB	P	GE	ANI	CM	M	P	TEC	AG	NIENTA	LI		HA	UA	HA					
218 B 3.11 HA GF: 1 - 2C 5Q 1C SUP: M TS: 1320 TP: 1154 SOL: 4208 Versant superior ondulat EXPOZITIE: N INC: 24 G ALTITUDINE: 1500 - 1620 M LITIERA: continua-subtire TIP FLORA: Vaccinium Natural fundamental prod. inf. relativ-echien COMP.ACTUALA: 10 MO COMP.TEL: 10MO SORT: MO Gros,cherestea VARSTA EXPL.: MO Gros si f.gros,cherestea SEM.UTIL: 10MO 10 ani 0,3S mixt SUBARBORET: DATE COMPL.: Uscare slaba Alte date complement. POL: ERZ: LUCRARI EXEC.:																																	
														MO	5	IN	150	44	25	4	M	.5	RN	N	0.30	179	557	1.1					
														MO	5	IN	120	34	23	4	M	.4	RN	N	0.30	160	498	1.1					
														TOTAL			150								0.6	339	1055	2.2					
DESCRIEREA STATIUNII SI ARBORETULUI														ELM	P	M	VAR	DM	HM	C	A	EL	PROVE	VI	DENS		V O L U M			CRES			
																									CONS	MC/	MC/	MC/					
														ARB	P	GE	ANI	CM	M	P	TEC	AG	NIENTA	LI		HA	UA	HA					
218 C 2.90 HA GF: 1 - 5Q 1C SUP: A TS: 2322 TP: 1141 SOL: 4106 Versant inferior ondulat EXPOZITIE: N INC: 20 G ALTITUDINE: 1300 - 1360 M LITIERA: continua-subtire TIP FLORA: Luzula silvatica Artificial de prod. mij. relativ-echien COMP.ACTUALA: 10 MO COMP.TEL: 10MO SORT: MO Gros,cherestea VARSTA EXPL.: 100 ani MO Gros si f.gros,cherestea SEM.UTIL: SUBARBORET: DATE COMPL.: Alte date complement. POL: ERZ: LUCRARI EXEC.: LUCRARI PROP.: T.IGIENA																																	
														MO	8	P	40	20	13	3		.3	NEC	N	0.64	151	438	9.0					
														MO	2	IN	40	22	13	3	M	.3	RN	N	0.16	38	110	2.3					
														TOTAL			40								0.8	189	548	11.3					
DESCRIEREA STATIUNII SI ARBORETULUI														ELM	P	M	VAR	DM	HM	C	A	EL	PROVE	VI	DENS		V O L U M			CRES			
																									CONS	MC/	MC/	MC/					
														ARB	P	GE	ANI	CM	M	P	TEC	AG	NIENTA	LI		HA	UA	HA					
218 D 7.01 HA GF: 1 - 5Q 1C SUP: A TS: 2322 TP: 1141 SOL: 4106 Versant inferior ondulat EXPOZITIE: N INC: 25 G ALTITUDINE: 1300 - 1390 M LITIERA: intrerupta-subtire TIP FLORA: Luzula silvatica Artificial de prod. mij. echien COMP.ACTUALA: 8 MO 2 LA COMP.TEL: 8MO 2 LA SORT: MO Gros,cherestea VARSTA EXPL.: 100 ani MO Gros si f.gros,cherestea SEM.UTIL: SUBARBORET: DATE COMPL.: Alte date complement. POL: ERZ: LUCRARI EXEC.: 2014-T.rase benzi alaturate impad 2015-Impaduriri(dupa T.de reg) LUCRARI PROP.: INGRIJIREA CULTURILOR DEGAJARI																																	
														MO	7	P	5		1	3			E112-1	N	0.56	2	14	1.0					
														LA	2	P	5		1	3	G		C130-1	N	0.16			0.3					
														MO	1	IN	5		1	3	M		RN	N	0.08			0.1					
														TOTAL			5								0.8	2	14	1.4					
DESCRIEREA STATIUNII SI ARBORETULUI														ELM	P	M	VAR	DM	HM	C	A	EL	PROVE	VI	DENS		V O L U M			CRES			
																									CONS	MC/	MC/	MC/					
														ARB	P	GE	ANI	CM	M	P	TEC	AG	NIENTA	LI		HA	UA	HA					
219 A 24.82 HA GF: 1 - 5Q 1C SUP: A TS: 2322 TP: 1141 SOL: 4106 Versant ondulat EXPOZITIE: N INC: 27 G ALTITUDINE: 1360 - 1510 M LITIERA: continua-subtire TIP FLORA: Luzula silvatica Artificial de prod. mij. relativ-echien COMP.ACTUALA: 10 MO COMP.TEL: 10MO SORT: MO Gros,cherestea VARSTA EXPL.: 100 ani MO Gros si f.gros,cherestea SEM.UTIL: 10MO 5 ani 0.1S mixt SUBARBORET: DATE COMPL.: Doborituri izolate Alte date complement. POL: ERZ: LUCRARI EXEC.: LUCRARI PROP.: T.IGIENA(T.rase,benzi dec11)																																	
														MO	4	P	120	38	26	3	M	.5	NEC	N	0.28	144	3574	1.3					
														MO	6	P	90	28	23	3		.6	NEC	N	0.42	231	5733	3.5					
														TOTAL			90								0.7	375	9307	4.8					

CONFORM CU ORIGINALUL

DESCRIERE PARCELARA

DS:Alba

OS:Cugir

UP: 4

DESCRIEREA STATIUNII SI ARBORETULUI														ELM	P	M	VAR	DM	HM	C	A	EL	PROVE	VI	DENS		V O L U M			CRES		
																									CONS	MC/HA	MC/UA	MC/HA				
219 B 27.73 HA GF: 1 - 2C 5Q 1C SUP: M TS: 1320 TP: 1154 SOL: 4208 Versant superior ondulat EXPOZITIE: NE INC: 24 G ALTITUDINE: 1440 - 1610 M LITIERA: continua-subtire TIP FLORA: Vaccinium Natural fundamental prod. inf. relativ-plurien COMP.ACTUALA: 10 MO COMP.TEL: 8MO 1 DR 1 DT SORT: MO Gros,cherestea VARSTA EXPL.: MO Gros si f.gros,cherestea SEM.UTIL: 10MO 15 ani 0.35 mixt SUBARBORET: DATE COMPL.: Uscare mijlocie Doborituri izolate Alte date complement. POL: ERZ: LUCRARI EXEC.:														ARB	P	GE	ANI	CM	M	P	TEC	AG	NIENTA	LI								
														MO	3	IN	150	44	24	4	M	.3	RN	S	0.15	85	2357	0.5				
														MO	5	IN	120	36	22	4		.2	RN	N	0.25	125	3466	1.0				
														MO	2	IN	70	24	17	4	G	.1	RN	N	0.10	35	971	1.0				
TOTAL																	120								0.5	245	6794	2.5				
220 A 18.29 HA GF: 1 - 1C SUP: A TS: 2322 TP: 1141 SOL: 4106 Versant ondulat EXPOZITIE: S INC: 28 G ALTITUDINE: 1360 - 1540 M LITIERA: continua-subtire TIP FLORA: Luzula silvatica Artificial de prod. mij. relativ-plurien COMP.ACTUALA: 10 MO COMP.TEL: 8MO 1 LA 1 DT SORT: MO Gros,cherestea VARSTA EXPL.: 100 ani MO Gros si f.gros,cherestea SEM.UTIL: 10MO 5 ani 0.2S mixt SUBARBORET: DATE COMPL.: Uscare slaba Inmlast.-scurta durata Roca la suprafata 0,1S Alte date complement. POL: ERZ: LUCRARI EXEC.:														ARB	P	GE	ANI	CM	M	P	TEC	AG	NIENTA	LI								
														MO	5	IN	180	52	28	3		.5	RN	S	0.30	187	3420	0.9				
														MO	4	P	110	40	25	3	M	.5	NEC	N	0.24	156	2853	1.4				
														MO	1	IN	70	26	21	3	I	.3	RN	N	0.06	27	494	0.7				
TOTAL																	180									0.6	370	6767	3.0			
220 B 10.88 HA GF: 1 - 2C 1C SUP: M TS: 1320 TP: 1154 SOL: 4208 Versant superior ondulat EXPOZITIE: SE INC: 27 G ALTITUDINE: 1530 - 1640 M LITIERA: continua-subtire TIP FLORA: Vaccinium Natural fundamental prod. inf. relativ-echien COMP.ACTUALA: 10 MO COMP.TEL: 10MO SORT: MO Gros,cherestea VARSTA EXPL.: MO Gros si f.gros,cherestea SEM.UTIL: 10MO 5 ani 0.2S mixt SUBARBORET: DATE COMPL.: Alte date complement. POL: ERZ: LUCRARI EXEC.:														ARB	P	GE	ANI	CM	M	P	TEC	AG	NIENTA	LI								
														MO	6	IN	160	50	25	4		.2	RN	S	0.36	215	2339	1.2				
														MO	4	IN	130	40	22	4	M	.3	RN	N	0.24	120	1306	0.9				
TOTAL																	160									0.6	335	3645	2.1			
221 A 10.92 HA GF: 1 - 1C SUP: A TS: 2322 TP: 1141 SOL: 4106 Versant inferior ondulat EXPOZITIE: SE INC: 26 G ALTITUDINE: 1360 - 1580 M LITIERA: continua-subtire TIP FLORA: Luzula silvatica Artificial de prod. mij. relativ-plurien COMP.ACTUALA: 10 MO COMP.TEL: 8MO 1 LA 1 DT SORT: MO Gros,cherestea VARSTA EXPL.: 100 ani MO Gros si f.gros,cherestea SEM.UTIL: 10MO 10 ani 0.2S mixt SUBARBORET: DATE COMPL.: Uscare slaba Doborituri izolate Rupturi izolate Alte date complement. POL: ERZ: LUCRARI EXEC.:														ARB	P	GE	ANI	CM	M	P	TEC	AG	NIENTA	LI								
														MO	7	P	110	38	25	3		.5	NEC	N	0.49	266	2905	2.8				
														MO	3	P	70	26	20	3	M	.3	NEC	N	0.21	115	1256	2.4				
TOTAL																	110									0.7	381	4161	5.2			

CONFORM CU ORIGINALUL

OS Cugir: UPIV Gancin, n.a. 219A, B



[Handwritten signature]