

DIRECȚIA SILVICĂ ALBA
OCOLUL SILVIC CUGIR
Nr. 8329/29.11.2024

Către
GARDA FORESTIERĂ CLUJ

NOTIFICARE

Vă depunem alăturat în vederea verificării și avizării favorabile APV-ului de produse accidentale 290 Boșorogu, conform OM 767/2018.

- **Date APV:** Partida 290 Boșorogu, situată în Ocolul Silvic Cugir, U.P.IV Canciu, U.A. 165, suprafața 2.3 ha, volum 111.45 mc, nu sunt necesare împăduriri, proprietar Statul Român, produse accidentale I.

Prin exploatarea acestui APV:

- nu se depășește posibilitatea anuală stabilită prin amenajamentul silvic,
- nu sunt necesare modificări de la prevederile amenajamentului (OM 766/2018).
- nu sunt arborete situate în afara arealului(OM 766/2018),
- nu provine din proprietăți mai mici de 10.00 ha neamenajate (OM 165/2024 și 766/2018),
- punerea în valoare s-a făcut în arborete incluse în SIT NATURA 2000, ROSAC (ROSCI)

0085 FRUMOASA ȘI ROSPA 0043 FRUMOASA.

- **Factori destabilizatori care au afectat arboretul:** Uscare și Vânt.
- **Numărul/data și durata contractului de administrare sau servicii silvice:**
Nu este cazul.
- **Numărul/data înregistrării contractului la Garda Forestieră Cluj:**

Nu este cazul.

- **Numărul/data documentului care atestă proprietatea:** Nu este cazul.

Șef Ocol
Hondola Nicolae Dorin

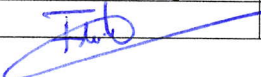

Compartiment: Fond Forestier	Întocmit: Fănățan Mihai Bogdan	1 ex.
Data/semnătură	28.11.2024	

ACT DE PUNERE ÎN VALOARE NR. 2400154101400

Unitate de Producție: IV - Canciu

Denumire A.P.V.: 290 Boșorogu

Suprafață totală act - (ha): 2.3 Tratament: T. PRODUSE ACCIDENTALE I Natura Produsului: PRODUSE ACCIDENTALE Tehnologia de Exploatare: SORTIMENTE SI MULTIPLI DE SORTIMENTE Data inventarierii: 14.11.2024 Anul exploatării: 2025 Procedul de inventariere: FIR CU FIR Ciocan forma CIRCULARĂ nr.: PP0602AB Accesibilitate: 0-250	Informații privind N.T.S.M.		Grupa de specii	Nr. de arbori	Volum
	Stâncării pe - (ha): Arbori putregăloși - (buc): cu un volum de - (mc): Iescării - (buc): cu un volum de - (mc):		Rășinoase FAG Quercinee Diverse tari Diverse moi	151	111.45
			Total:	151	111.45

Specia	SORTARE DIMENSIONALĂ							Lemn lucru	Coajă	Lemn de foc		Volum brut
	G1	G2	G3	M1	M2	M3	LS			Total	VF	
MOLID	13.09	37.31	16.60	15.44	3.94		1.32	87.70	8.98	14.77		111.45
TOTAL	13.09	37.31	16.60	15.44	3.94		1.32	87.70	8.98	14.77		111.45

U.A.	Suprafață (ha)		Vârsta ani	Panta G	Semințis utilizabil				Total volum brut	
	Par cursă	UA			%	S. tot	Compoziție			H.
165	2.30	24.57	91	28.00			0			111.45

U.A.	MO	Volum
165	111.45	111.45
Total	111.45	111.45

U.A.	Specia	Diametre		Înălțimi		Vârsta	Vol. arb.	Nr. arb.	Crestere	Sortare dimensională							Coajă	Lemn foc		Volum brut
		dt	dcg	ht	hc					G1	G2	G3	M1	M2	M3	LS		Total	VF	
165	MO	28.61	30.93	23.80	23.80	91	0.74	151		13.09	37.31	16.60	15.44	3.94		1.32	8.98	14.77		111.45
Total U.A.: 165								151		13.09	37.31	16.60	15.44	3.94		1.32	8.98	14.77		111.45
Total General U.A.								151		13.09	37.31	16.60	15.44	3.94		1.32	8.98	14.77		111.45

Șef Ocol,

Întocmit,

Birou Fond Forestier,

Verificat,

Hondola Nicolae Dorin



[Handwritten signature]

[Handwritten signature]

[Handwritten signature]

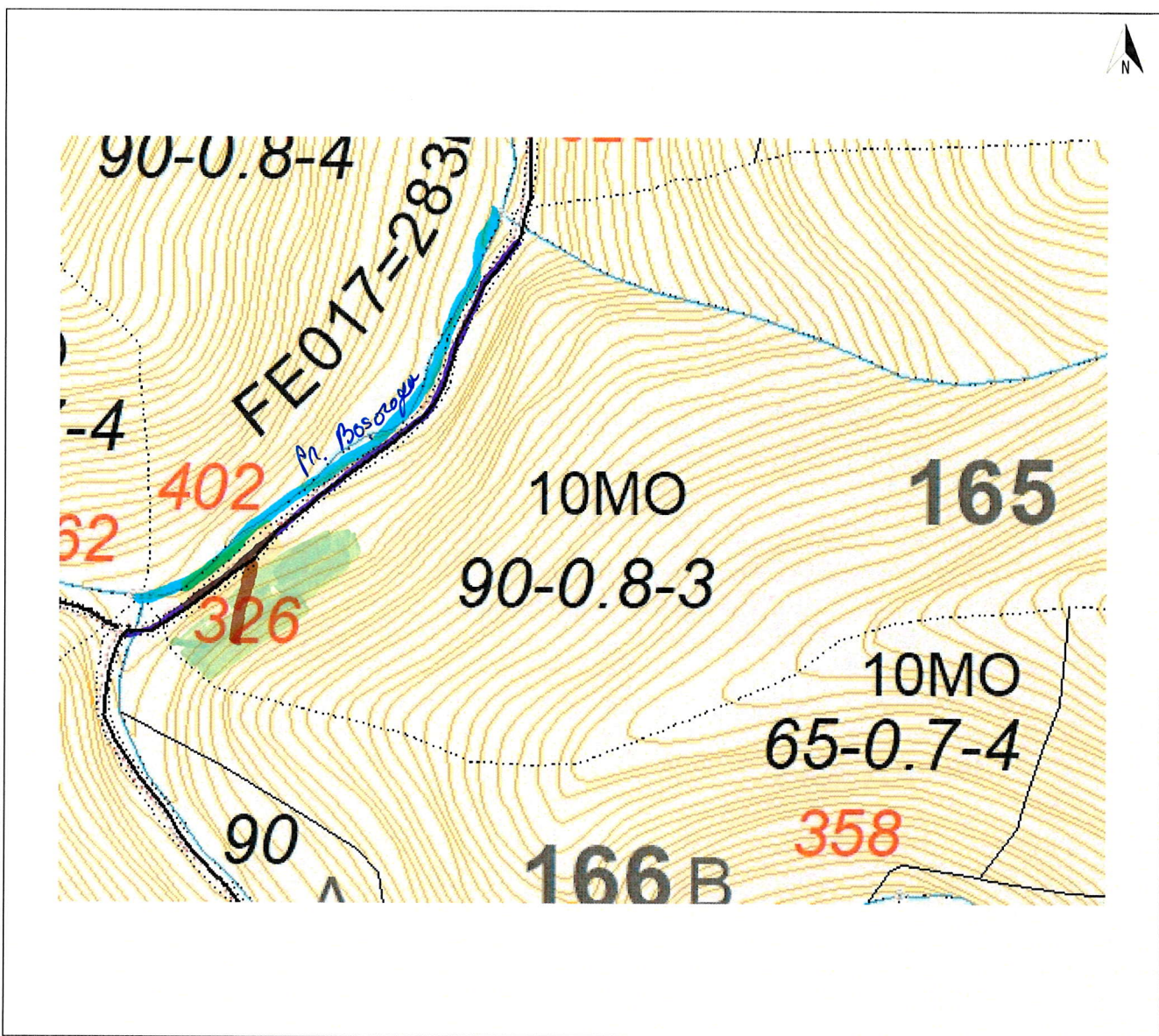

Legendă

Scara 1: 5.000

	Limită de parchet		Platforma primară
<u>1 2 3 n</u>	Delimitare cu ciocan patrat PS_		Pod (podet) de traversare
.....	Limită zonă de adunat		Drum de tractor cu eroziune excesivă
	Linie de funicular		Zonă tampon 2-5 m de la curs de apă
	Drum de tractor existent		Arbore mort
	Drum de atelaje		Habitat marginal
	Drum auto forestier		Insulă de îmbătrânire
	Adunat prin corhănire		Cuib, vizuină, bârlog etc.
	Adunat cu atelaje		Zonă de protecție
	Izvoare de apă		Punct de deservire șantier
	Drum de tractor necesar	Coordonate parchet	N: 45,614434 E: 23,458480
	Curs de apă, pârâu	Coordonate platf. primară	N: 45,614203 E: 23,457865
Distanța de adunat:	30 m	Distanța de scos-apropiat:	1-250 m
Parchetul este cuprins în aria protejată:	DA / NU	Tehnologia de exploatare	Sortimente si multipli de sortimente
Parchetul necesită drept de servitute:	DA / NU		Colectarea cu tractor / atelaje
Data	19.11.2024	Responsabil marcare	ȘD Ghiban Dumitru

MINISTERUL MEDIULUI APELOR ȘI PĂDURILOR

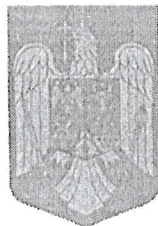

ORDIN

Nr. 165 / 02.02.2024

pentru aprobarea amenajamentului silvic al fondului forestier proprietate publică a statului, administrat de Regia Națională a Pădurilor - Romsilva, prin Ocolul Silvic Cugir (U.P. IV Canciu și U.P. V Lupșa), Direcția Silvică Alba

Având în vedere Referatul de aprobare nr. 133143/26.01.2024 al Direcției Generale Păduri și Strategii în Silvicultură,

În conformitate cu Avizul Comisiei tehnice de avizare pentru silvicultură din Ministerul Mediului, Apelor și Pădurilor nr. 207/10.10.2023 și ținând cont de Avizul de mediu nr. 8/24.07.2023 emis de Agenția pentru Protecția Mediului Alba,

În temeiul prevederilor art. 22 alin. (1²) din Legea nr. 46/2008 - Codul silvic, republicată, cu modificările și completările ulterioare, ale art. 57 alin. (1), (4) și (5) din Ordonanța de urgență a Guvernului nr. 57/2019 privind Codul administrativ, cu modificările și completările ulterioare, precum și ale art. 13 alin. (4) din Hotărârea Guvernului nr. 43/2020 privind organizarea și funcționarea Ministerului Mediului, Apelor și Pădurilor, cu modificările și completările ulterioare,

ministrul mediului, apelor și pădurilor emite următorul

ORDIN:

Art. 1. - Se aprobă amenajamentul silvic al fondului forestier proprietate publică a statului, administrat de Regia Națională a Pădurilor - Romsilva, prin Ocolul Silvic Cugir (U.P. IV Canciu și U.P. V Lupșa), Direcția Silvică Alba, prevăzut în anexa care face parte integrantă din prezentul ordin.

Art. 2. - Direcția Generală Păduri și Strategii în Silvicultură din cadrul Ministerului Mediului, Apelor și Pădurilor transmite prezentul ordin Regiei Naționale a Pădurilor - Romsilva, care răspunde de aplicarea și respectarea prevederilor acestuia.

Art. 3. - Prezentul ordin se publică în Monitorul Oficial al României, Partea I.

MINISTRUL MEDIULUI, APELOR ȘI PĂDURILOR

Mircea FECHET



05.08.2017; OPŠTINA; u.o. 165

