

Către
GARDA FORESTIERĂ CLUJ

NOTIFICARE

Vă depunem alăturat în vederea verificării și avizării favorabile APV-urilor de produse accidentale 287 Boșorogu, conform OM 767/2018.

- **Date APV:** Partida 287 Boșorogu, situată în Ocolul Silvic Cugir, U.P.IV Canciu, U.A. 161A, suprafața 2.5 ha, volum 97.38 mc, nu sunt necesare împăduriri, proprietar Statul Român produse accidentale I.

Prin exploatarea acestui APV:

- nu se depășește posibilitatea anuală stabilită prin amenajamentul silvic,
- nu sunt necesare modificări de la prevederile amenajamentului (OM 766/2018).
- nu sunt arborete situate în afara arealului(OM 766/2018),
- nu provine din proprietăți mai mici de 10.00 ha neamenajate (OM 165/2024 și 766/2018),
- punerea în valoare s-a făcut în arborete incluse în SIT NATURA 2000, ROSAC (ROSCI)

0085 FRUMOASA ȘI ROSPA 0043 FRUMOASA.

- **Factori destabilizatori care au afectat arboretul:** Uscare și Vânt.
- **Numărul/data și durata contractului de administrare sau servicii silvice:**

Nu este cazul.

- **Numărul/data înregistrării contractului la Garda Forestieră Cluj:**

Nu este cazul.

- **Numărul/data documentului care atestă proprietatea:** Nu este cazul.

Șef Ocol
Hondola Nicolae Dorin



Compartiment: Fond Forestier	Întocmit: Fănățan Mihai Bogdan	1 ex.
Data/semnătură	28.11.2024	

ACT DE PUNERE ÎN VALOARE NR. 2400154101360

Unitate de Producție: IV - Canciu

Denumire A.P.V: 287 Boșorogu

Suprafață totală act - (ha): 2.5 Tratament: T. PRODUSE ACCIDENTALE I Natura Produsului: PRODUSE ACCIDENTALE Tehnologia de Exploatare: SORTIMENTE SI MULTIPLI DE SORTIMENTE Data inventarierii: 07.11.2024 Anul exploataării: 2024 Procedeele de inventariere: FIR CU FIR Ciocan forma CIRCULARĂ nr.: PP0602AB Accesibilitate: 501-1000								Informații privind N.T.S.M.				Grupa de specii	Nr. de arbori	Volum					
Stâncării pe - (ha): Arbori putregăioși - (buc): cu un volum de - (mc): Iescarii - (buc): cu un volum de - (mc):								Rășinoase FAG Quercinee Diverse tari Diverse mol				85	97.38						
								Total:				85	97.38						
Specia		SORTARE DIMENSIONALĂ						Lemn lucru	Coajă	Lemn de foc		Volum brut							
		G1	G2	G3	M1	M2	M3	LS	Total	VF									
MOLID		23.88	29.88	8.81	6.28	1.80		0.60	71.25	6.87	19.26	97.38							
TOTAL		23.88	29.88	8.81	6.28	1.80		0.60	71.25	6.87	19.26	97.38							
U.A.	Suprafață (ha)		Vârsta ani	Panta G	Semințis utilizabil						Total volum brut								
	Par cursă	UA			%	S. tot	Compoziție					H.							
161 A	2.50	14.87	111	31.00	0						97.38								
U.A.	MO	Volum																	
161 A	97.38	97.38																	
Total	97.38	97.38																	
U.A.	Specia	Diametre		Înălțimi		Vârsta	Vol. arb	Nr. arb	Creștere	Sortare dimensională						Coajă	Lemn foc		Volum brut
		dt	dgc	ht	hc					G1	G2	G3	M1	M2	M3		LS	Total	
161 A	MO	34.54	35.36	25.77	25.77	111	1.15	85		23.88	29.88	8.81	6.28	1.80		0.60	6.87	19.26	97.38
Total U.A.: 161 A								85		23.88	29.88	8.81	6.28	1.80		0.60	6.87	19.26	97.38
Total General U.A.								85		23.88	29.88	8.81	6.28	1.80		0.60	6.87	19.26	97.38

Șef Ocol,

Întocmit,

Birou Fond Forestier,

Verificat,

Hondola Nicolae - Dorin



Handwritten signature in blue ink.

Handwritten signature in blue ink.

Handwritten signature in blue ink.

SCHIȚA PARCHETULUI 287 Boșorogu
U.P. IV u.a.: 161A

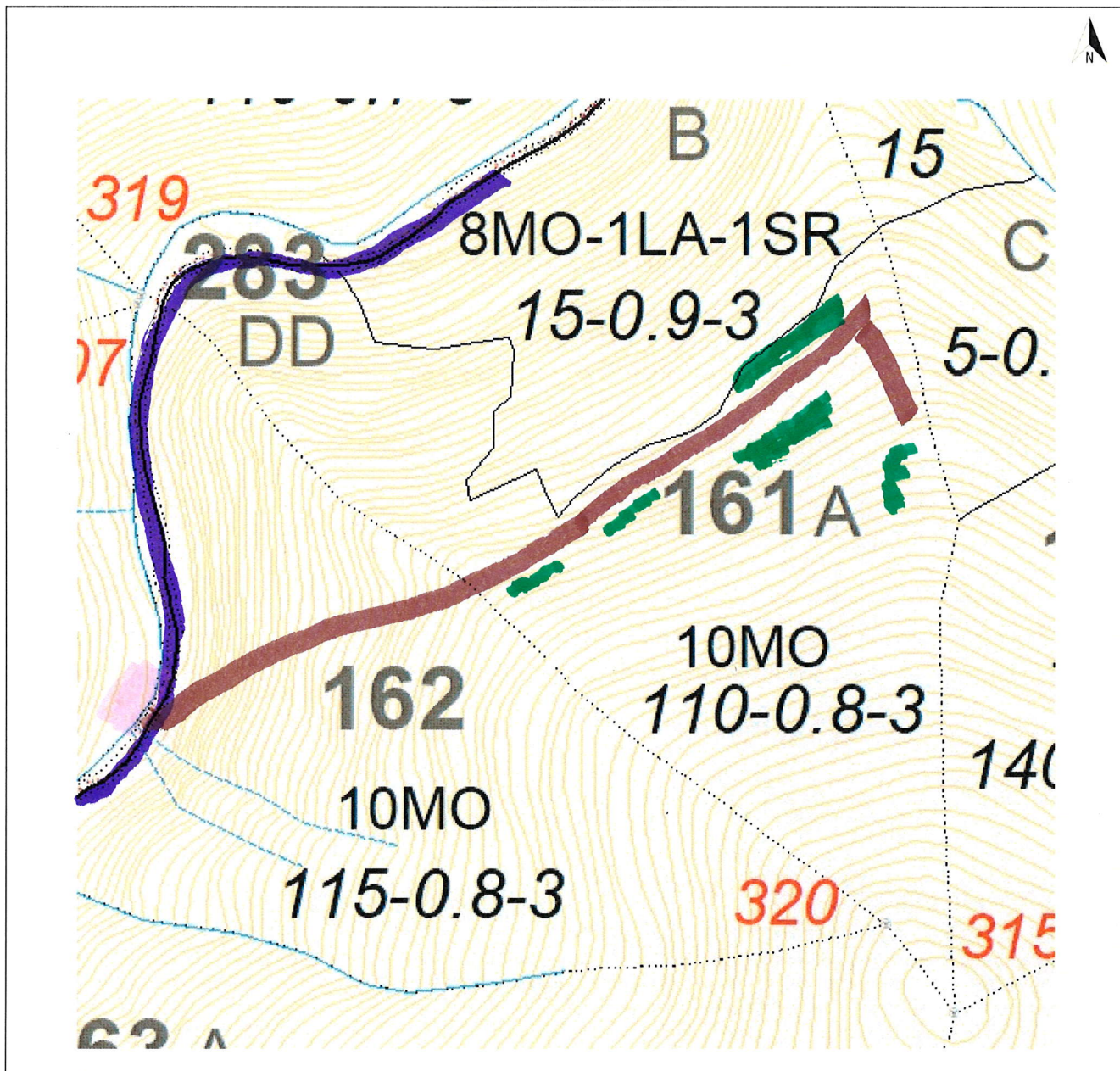

Legendă

Scara 1: 5.000

	Limită de parchet		Platforma primară	
<u>1 2 3 n</u>	Delimitare cu ciocan patrat PS__		Pod (podet) de traversare	
.....	Limită zonă de adunat		Drum de tractor cu eroziune excesivă	
	Linie de funicular		Zonă tampon 2-5 m de la curs de apă	
	Drum de tractor existent		Arbore mort	
	Drum de atelaje		Habitat marginal	
	Drum auto forestier		Insulă de îmbătrânire	
	Adunat prin corhănire		Cuib, vizuină, bârlog etc.	
	Adunat cu atelaje		Zonă de protecție	
	Izvoare de apă		Punct de deservire șantier	
	Drum de tractor necesar	Coordonate parchet	N: 45,623915	E: 23,467770
	Curs de apă, pârau	Coordonate platf. primară	N: 45,621729	E: 23,462047
Distanța de adunat: 90 m		Distanța de scos-apropiat: 501-1000 m		
Parchetul este cuprins în aria protejată: DA / NU		Tehnologia de exploatare	Sortimente si multiplii de sortimente	
Parchetul necesită drept de servitute: DA / NU			Colectarea cu tractor / atelaje	
Data	11.11.2024	Responsabil marcare	ȘD Ghiban Dumitru	

MINISTERUL MEDIULUI APELOR ȘI PĂDURILOR

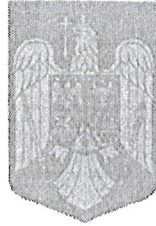

ORDIN

Nr. 165 / 02.02.2024

pentru aprobarea amenajamentului silvic al fondului forestier proprietate publică a statului, administrat de Regia Națională a Pădurilor - Romsilva, prin Ocolul Silvic Cugir (U.P. IV Canciu și U.P. V Lupșa), Direcția Silvică Alba

Având în vedere Referatul de aprobare nr. 133143/26.01.2024 al Direcției Generale Păduri și Strategii în Silvicultură,

În conformitate cu Avizul Comisiei tehnice de avizare pentru silvicultură din Ministerul Mediului, Apelor și Pădurilor nr. 207/10.10.2023 și ținând cont de Avizul de mediu nr. 8/24.07.2023 emis de Agenția pentru Protecția Mediului Alba,

În temeiul prevederilor art. 22 alin. (1²) din Legea nr. 46/2008 - Codul silvic, republicată, cu modificările și completările ulterioare, ale art. 57 alin. (1), (4) și (5) din Ordonanța de urgență a Guvernului nr. 57/2019 privind Codul administrativ, cu modificările și completările ulterioare, precum și ale art. 13 alin. (4) din Hotărârea Guvernului nr. 43/2020 privind organizarea și funcționarea Ministerului Mediului, Apelor și Pădurilor, cu modificările și completările ulterioare,

ministrul mediului, apelor și pădurilor emite următorul

ORDIN:

Art. 1. - Se aprobă amenajamentul silvic al fondului forestier proprietate publică a statului, administrat de Regia Națională a Pădurilor - Romsilva, prin Ocolul Silvic Cugir (U.P. IV Canciu și U.P. V Lupșa), Direcția Silvică Alba, prevăzut în anexa care face parte integrantă din prezentul ordin.

Art. 2. - Direcția Generală Păduri și Strategii în Silvicultură din cadrul Ministerului Mediului, Apelor și Pădurilor transmite prezentul ordin Regiei Naționale a Pădurilor - Romsilva, care răspunde de aplicarea și respectarea prevederilor acestuia.

Art. 3. - Prezentul ordin se publică în Monitorul Oficial al României, Partea I.

MINISTRUL MEDIULUI, APELOR ȘI PĂDURILOR

Mircea FECHET

P

DESCRIERE PARCELARA

DS:Alba

OS:Cugir

UP: 4

DESCRIEREA STATIONII SI ARBORETULUI		ELM	P	M	VAR	DM	HM	C	A	EL	PROVE	VI	DENS	V O L U M			CRES
		ARB	R	RE	STA	CM	M	L	MES	AG	NIENTA	TA	CONS	MC/	MC/	MC/	
			P	GE	ANI			P	TEC	AJ		LI		HA	UA	HA	
160 A 11.86 HA GF: 1 - 5Q 5R 1C SUP: A TS: 2312 TP: 1151 SOL: 4106 Versant ondulat EXPOZITIE: NE INC: 32 G ALTITUDINE: 1400 - 1550 M LITIERA: continua-subtire TIP FLORA: Vaccinium Artificial de prod. mij. relativ-echien COMP.ACTUALA: 10 MO COMP.TEL: 8MO 1 DR 1 DT SORT: MO Gros,cherestea VARSTA EXPL.: 100 ani MO Gros si f.gros,cherestea SEM.UTIL: SUBARBORET: DATE COMPL.: Roca la suprafata/0,1S Alte date complement. POL: ERZ: LUCRARI EXEC.: 2013-T.produse accidentale 2017-T.produse accidentale LUCRARI PROP.: T.RASE BENZI ALATURATE,IMPAD AJUTORAREA REG NATURALE																	
		MO	5	IN	140	50	31	3	M	.3	RN	N	0.35	237	2811	1.5	
		MO	5	P	115	40	29	3	M	.4	NEC	N	0.35	252	2989	1.8	
		T O T A L			140			3					0.7	489	5800	3.3	
DESCRIEREA STATIONII SI ARBORETULUI		ELM	P	M	VAR	DM	HM	C	A	EL	PROVE	VI	DENS	V O L U M			CRES
		ARB	R	RE	STA	CM	M	L	MES	AG	NIENTA	TA	CONS	MC/	MC/	MC/	
			P	GE	ANI			P	TEC	AJ		LI		HA	UA	HA	
160 B 2.86 HA GF: 1 - 2A 5Q 5R SUP: M TS: 2312 TP: 1151 SOL: 4106 Versant inferior ondulat EXPOZITIE: NE INC: 36 G ALTITUDINE: 1200 - 1350 M LITIERA: intrerupta-subtire TIP FLORA: Vaccinium Artificial de prod. mij. echien COMP.ACTUALA: 9 MO 1 LA COMP.TEL: 8MO 2 LA SORT: MO Gros,cherestea VARSTA EXPL.: MO Gros si f.gros,cherestea SEM.UTIL: SUBARBORET: DATE COMPL.: Roca la suprafata/0,1S Alte date complement. POL: ERZ: LUCRARI EXEC.:																	
		MO	9	P	15	4	3	3			NEC	N	0.72	14	40	4.8	
		LA	1	P	15	6	6	3	F		NEC	N	0.08	3	9	0.5	
		T O T A L			15			3					0.8	17	49	5.3	
DESCRIEREA STATIONII SI ARBORETULUI		ELM	P	M	VAR	DM	HM	C	A	EL	PROVE	VI	DENS	V O L U M			CRES
		ARB	R	RE	STA	CM	M	L	MES	AG	NIENTA	TA	CONS	MC/	MC/	MC/	
			P	GE	ANI			P	TEC	AJ		LI		HA	UA	HA	
160 C 3.74 HA GF: 1 - 5Q 5R 1C SUP: A TS: 2312 TP: 1151 SOL: 4106 Versant ondulat EXPOZITIE: NE INC: 30 G ALTITUDINE: 1350 - 1400 M LITIERA: lipsa TIP FLORA: Vaccinium Artificial de prod. mij. relativ-echien COMP.ACTUALA: 8 MO 1 LA 1 SR COMP.TEL: 8MO 1 LA 1 SR SORT: MO Gros,cherestea VARSTA EXPL.: 100 ani MO Gros si f.gros,cherestea SEM.UTIL: SUBARBORET: DATE COMPL.: Alte date complement. POL: ERZ: LUCRARI EXEC.: 2016-T.rase(neurmate de impad) 2018-Impaduriri(dupa T.de reg) LUCRARI PROP.: INGRIJIREA CULTURILOR DEGAJARI																	
		MO	7	P	5			3			E310-1	N	0.56			1.0	
		LA	1	P	5			3	F		VL-84	N	0.08			0.1	
		MO	1	IN	5		1	3	M		RN	N	0.08			0.1	
		SR	1	IN	5		1	3	I		RN	N	0.08			0.1	
		T O T A L			5			3					0.8			1.3	
DESCRIEREA STATIONII SI ARBORETULUI		ELM	P	M	VAR	DM	HM	C	A	EL	PROVE	VI	DENS	V O L U M			CRES
		ARB	R	RE	STA	CM	M	L	MES	AG	NIENTA	TA	CONS	MC/	MC/	MC/	
			P	GE	ANI			P	TEC	AJ		LI		HA	UA	HA	
161 A 14.94 HA GF: 1 - 5Q 5R 1C SUP: A TS: 2312 TP: 1151 SOL: 4106 Versant ondulat EXPOZITIE: NV INC: 31 G ALTITUDINE: 1250 - 1550 M LITIERA: continua-subtire TIP FLORA: Vaccinium Artificial de prod. mij. relativ-echien COMP.ACTUALA: 10 MO COMP.TEL: 8MO 1 DR 1 DT SORT: MO Gros,cherestea VARSTA EXPL.: 100 ani MO Gros si f.gros,cherestea SEM.UTIL: 8MO 2 SR 10 ani 0.2S grupe SUBARBORET: DATE COMPL.: Roca la suprafata/0,1S Alte date complement. POL: ERZ: LUCRARI EXEC.: 2013-T.produse accidentale 2015-T.produse accidentale LUCRARI PROP.: T.RASE BENZI ALATURATE,IMPAD AJUTORAREA REG NATURALE INGRIJIREA SEMINTISULUI																	
		MO	6	P	110	40	28	3		.4	NEC	N	0.48	348	5199	2.7	
		MO	4	IN	80	30	25	3	M	.5	RN	N	0.32	195	2913	3.2	
		T O T A L			110			3					0.8	543	8112	5.9	

CONFORM CU
ORIGINALUL

OS Căpârlă, J.P. Caracul; h.a. 1614

R.N.P. ROMÂNIA
OCOLUL
SILVIC
CĂPÂRLĂ
DIREC.
Feb

