

Către
GARDA FORESTIERĂ CLUJ

NOTIFICARE

Vă depunem alăturat în vederea verificării și avizării favorabile APV-ului de produse accidentale 286 VI. Untului, conform OM 767/2018.

- **Date APV:** Partida 286 VI. Untului, situată în Ocolul Silvic Cugir, U.P.IV Canciu, U.A. 206A, suprafața 1.2 ha, volum 50.52 mc, nu sunt necesare împăduriri, proprietar Statul Român, produse accidentale I.

Prin exploatarea acestui APV:

- nu se depășește posibilitatea anuală stabilită prin amenajamentul silvic,
- nu sunt necesare modificări de la prevederile amenajamentului (OM 766/2018).
- nu sunt arborete situate în afara arealului(OM 766/2018),
- nu provine din proprietăți mai mici de 10.00 ha neamenajate (OM 165/2024 și 766/2018),
- punerea în valoare s-a făcut în arborete incluse în SIT NATURA 2000, ROSAC (ROSCI) 0085 FRUMOASA ȘI ROSPA 0043 FRUMOASA.

- **Factori destabilizatori care au afectat arboretul:** Uscare și Vânt.
- **Numărul/data și durata contractului de administrare sau servicii silvice:**

Nu este cazul.

- **Numărul/data înregistrării contractului la Garda Forestieră Cluj:**

Nu este cazul.

- **Numărul/data documentului care atestă proprietatea:** Nu este cazul.

Șef Ocol
Hondola Nicolae Dorin



Compartiment: Fond Forestier	Întocmit: Fănățan Mihai Bogdan	1 ex.
Data/semnătură	28.11.2024	

ACT DE PUNERE ÎN VALOARE NR. 2400154101350

Unitate de Producție: IV - Canciu

Denumire A.P.V: 286 VI. Untului

Suprafață totală act - (ha): 1.2 Tratament: T, PRODUSE ACCIDENTALE I Natura Produsului: PRODUSE ACCIDENTALE Tehnologia de Exploatare: SORTIMENTE SI MULTIPLI DE SORTIMENTE Data inventarierii: 07.11.2024 Anul exploatării: 2025 Procedeeul de inventariere: FIR CU FIR Ciocan forma CIRCULARĂ nr.: PP0602AB Accesibilitate: 1001-1500	Informații privind N.T.S.M.		Grupa de specii	Nr. de arbori	Volum
	Stâncării pe - (ha): Arbori putregăioși - (buc): cu un volum de - (mc): Iescării - (buc): cu un volum de - (mc):		Rășinoase FAG Quercinee Diverse tari Diverse moi	55	50.52
			Total:	55	50.52

Specia	SORTARE DIMENSIONALĂ							Lemn lucru	Coajă	Lemn de foc		Volum brut
	G1	G2	G3	M1	M2	M3	LS			Total	VF	
MOLID	12.67	13.35	5.62	4.36	1.50		0.49	37.99	3.75	8.78	0.01	50.52
TOTAL	12.67	13.35	5.62	4.36	1.50		0.49	37.99	3.75	8.78	0.01	50.52

U.A.	Suprafață (ha)		Vârsta ani	Panta G	Semintș utilizabil				Total volum brut	
	Par cursă	UA			%	S. tot	Compoziție			H.
206 A	1.20	14.11	111	40.00			0			50.52

U.A.	MO	Volum
206 A	50.52	50.52
Total	50.52	50.52

U.A.	Specia	Diametre		Înălțimi		Vârsta	Vol. arb.	Nr. arb.	Creștere	Sortare dimensională							Coajă	Lemn foc		Volum brut
		dt	dca	ht	hc					G1	G2	G3	M1	M2	M3	LS		Total	VF	
206 A	MO	30.25	33.19	24.67	24.67	111	0.92	55		12.67	13.35	5.62	4.36	1.50		0.49	3.75	8.78	0.01	50.52
Total U.A.: 206 A								55		12.67	13.35	5.62	4.36	1.50		0.49	3.75	8.78	0.01	50.52
Total General U.A.								55		12.67	13.35	5.62	4.36	1.50		0.49	3.75	8.78	0.01	50.52

Șef Ocol,

Întocmit,

Birou Fond Forestier,

Verificat,

Hondola Nicolae - Dorin



[Handwritten signature]

[Handwritten signature]

[Handwritten signature]

SCHIȚA PARCHETULUI 286 VI. Untului
U.P. IV u.a.: 206A

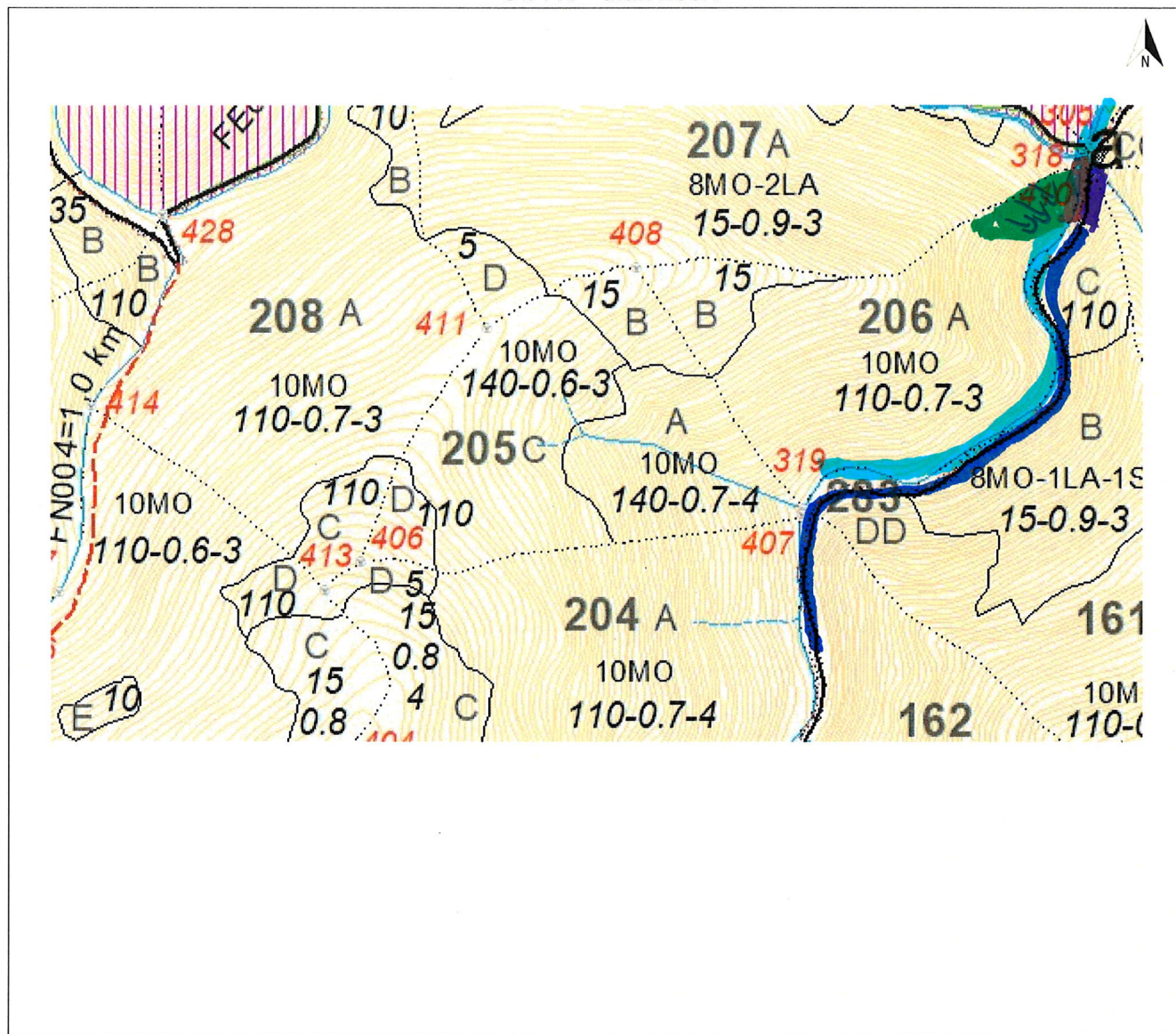

Legendă

Scara 1: 10.000

	Limită de parchet		Platforma primară	
<u>1 2 3 n</u>	Delimitare cu ciocan patrat PS__		Pod (podet) de traversare	
.....	Limită zonă de adunat		Drum de tractor cu eroziune excesivă	
	Linie de funicular		Zonă tampon 2-5 m de la curs de apă	
	Drum de tractor existent		Arbore mort	
	Drum de atelaje		Habitat marginal	
	Drum auto forestier		Insulă de îmbătrânire	
	Adunat prin corhănire		Cuib, vizuină, bârlag etc.	
	Adunat cu atelaje		Zonă de protecție	
	Izvoare de apă		Punct de deservire șantier	
	Drum de tractor necesar	Coordonate parchet	N: 45,631709	E: 23,468597
	Curs de apă, pârâu	Coordonate platf. primară	N: 45,628970	E: 23,452419
Distanța de adunat:	40 m	Distanța de scos-apropiat:	1001-1500 m	
Parchetul este cuprins în aria protejată:	DA / NU	Tehnologia de exploatare	Sortimente si multiplii de sortimente	
Parchetul necesită drept de servitute:	DA / NU		Colectarea cu tractor / atelaje	
Data	11.11.2024	Responsabil marcare	ȘD Ghiban Dumitru	

MINISTERUL MEDIULUI APELOR ȘI PĂDURILOR

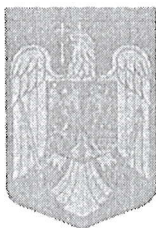

ORDIN

Nr. 165 / 02.02.2024

pentru aprobarea amenajamentului silvic al fondului forestier proprietate publică a statului, administrat de Regia Națională a Pădurilor - Romsilva, prin Ocolul Silvic Cugir (U.P. IV Canciu și U.P. V Lupșa), Direcția Silvică Alba

Având în vedere Referatul de aprobare nr. 133143/26.01.2024 al Direcției Generale Păduri și Strategii în Silvicultură,

În conformitate cu Avizul Comisiei tehnice de avizare pentru silvicultură din Ministerul Mediului, Apelor și Pădurilor nr. 207/10.10.2023 și ținând cont de Avizul de mediu nr. 8/24.07.2023 emis de Agenția pentru Protecția Mediului Alba,

În temeiul prevederilor art. 22 alin. (1²) din Legea nr. 46/2008 - Codul silvic, republicată, cu modificările și completările ulterioare, ale art. 57 alin. (1), (4) și (5) din Ordonanța de urgență a Guvernului nr. 57/2019 privind Codul administrativ, cu modificările și completările ulterioare, precum și ale art. 13 alin. (4) din Hotărârea Guvernului nr. 43/2020 privind organizarea și funcționarea Ministerului Mediului, Apelor și Pădurilor, cu modificările și completările ulterioare,

ministrul mediului, apelor și pădurilor emite următorul

ORDIN:

Art. 1. - Se aprobă amenajamentul silvic al fondului forestier proprietate publică a statului, administrat de Regia Națională a Pădurilor - Romsilva, prin Ocolul Silvic Cugir (U.P. IV Canciu și U.P. V Lupșa), Direcția Silvică Alba, prevăzut în anexa care face parte integrantă din prezentul ordin.

Art. 2. - Direcția Generală Păduri și Strategii în Silvicultură din cadrul Ministerului Mediului, Apelor și Pădurilor transmite prezentul ordin Regiei Naționale a Pădurilor - Romsilva, care răspunde de aplicarea și respectarea prevederilor acestuia.

Art. 3. - Prezentul ordin se publică în Monitorul Oficial al României, Partea I.

MINISTRUL MEDIULUI, APELOR ȘI PĂDURILOR

Mircea FECHET



DESCRIERE PARCELARA

DS:Alba

OS:Cugir

UP: 4

DESCRIEREA STATIONII SI ARBORETULUI														ELM	P	M	VAR	DM	HM	C	A	EL	PROVE	VI	DENS		V O L U M			CRES		
																									CONS	MC/HA	MC/UA	MC/HA				
205 C 8.64 HA GF: 1 - 5Q 1C SUP: A TS: 2312 TP: 1121 SOL: 4106 Versant superior ondulat EXPOZITIE: SE INC: 28 G ALTITUDINE: 1380 - 1430 M LITIERA: continua-subtire TIP FLORA: Hylocomium Natural fundamental prod. mij. relativ-echien COMP.ACTUALA: 10 MO COMP.TEL: 8MO 1 DR 1 DT SORT: MO Gros,cherestea VARSTA EXPL.: 100 ani MO Gros si f.gros,cherestea SEM.UTIL: 8MO 2 BR 5 ani 0.3S mixt SUBARBORET: DATE COMPL.: Alte date complement. POL: ERZ: LUCRARI EXEC.: 2013-T.produse accidentale 2021-T.produse accidentale LUCRARI PROP.: T.SUCCESSIVE MARGINE MASIV AJUTORAREA REG NATURALE INGRIJIREA SEMINTISULUI														ARB	P	GE	ANI	CM	M	P	TEC	AG	NIENTA	LI								
														MO	7	IN	140	44	28	3	.6	RN	N	0.42	273	2359	1.8					
														MO	3	IN	110	32	25	3	.5	RN	N	0.18	118	1020	1.0					
TOTAL																	140								0.6	391	3379	2.8				
DESCRIEREA STATIONII SI ARBORETULUI														ELM	P	M	VAR	DM	HM	C	A	EL	PROVE	VI	DENS		V O L U M			CRES		
																									CONS	MC/HA	MC/UA	MC/HA				
205 D 1.07 HA GF: 1 - 5Q 1C SUP: A TS: 2311 TP: 1153 SOL: 4208 Versant superior ondulat EXPOZITIE: SE INC: 17 G ALTITUDINE: 1420 M LITIERA: continua-subtire TIP FLORA: Vaccinium Natural fundamental prod. inf. relativ-echien COMP.ACTUALA: 10 MO COMP.TEL: 8MO 1 LA 1 DT SORT: MO Mijl.-gros,ccl.,constr.,che VARSTA EXPL.: 100 ani MO Gros si f.gros,cherestea SEM.UTIL: 10MO 5 ani 0.1S mixt SUBARBORET: DATE COMPL.: Uscare mijlocie Dob. destul de frecv. Alte date complement. POL: ERZ: LUCRARI EXEC.: 2013-T.produse accidentale 2021-T.produse accidentale LUCRARI PROP.: T.RASE,IMPADURIRI INGRIJIREA CULTURILOR														ARB	P	GE	ANI	CM	M	P	TEC	AG	NIENTA	LI								
														MO	10	IN	110	32	23	4	.4	RN	S	0.30	137	147	1.5					
TOTAL																	110									0.3	137	147	1.5			
DESCRIEREA STATIONII SI ARBORETULUI														ELM	P	M	VAR	DM	HM	C	A	EL	PROVE	VI	DENS		V O L U M			CRES		
																									CONS	MC/HA	MC/UA	MC/HA				
206 A 14.32 HA GF: 1 - 2A 5Q 1C SUP: M TS: 2312 TP: 1121 SOL: 4106 Versant inferior framintat EXPOZITIE: SE INC: 40 G ALTITUDINE: 1130 - 1340 M LITIERA: continua-subtire TIP FLORA: Hylocomium Natural fundamental prod. mij. relativ-echien COMP.ACTUALA: 10 MO COMP.TEL: 10MO SORT: MO Mijl.-gros,ccl.,constr.,che VARSTA EXPL.: MO Gros si f.gros,cherestea SEM.UTIL: 10MO 5 ani 0.2S mixt SUBARBORET: DATE COMPL.: Roca la suprafata/0,2S Doborituri izolate Alte date complement. POL: ERZ: LUCRARI EXEC.: 2013-T.produse accidentale 2018-T.igienea LUCRARI PROP.: T.IGIENA														ARB	P	GE	ANI	CM	M	P	TEC	AG	NIENTA	LI								
														MO	4	IN	140	46	29	3	.6	RN	N	0.28	203	2907	1.2					
														MO	6	IN	110	34	27	3	.5	RN	N	0.42	278	3981	2.4					
TOTAL																	110									0.7	481	6888	3.6			
DESCRIEREA STATIONII SI ARBORETULUI														ELM	P	M	VAR	DM	HM	C	A	EL	PROVE	VI	DENS		V O L U M			CRES		
																									CONS	MC/HA	MC/UA	MC/HA				
206 B 2.12 HA GF: 1 - 5Q 1C SUP: A TS: 2312 TP: 1121 SOL: 4106 Versant superior ondulat EXPOZITIE: SE INC: 25 G ALTITUDINE: 1340 M LITIERA: intrerupta-subtire TIP FLORA: Hylocomium Artificial de prod. mij. relativ-echien COMP.ACTUALA: 8 MO 1 LA 1 SR COMP.TEL: 9MO 1 LA SORT: MO Gros,cherestea VARSTA EXPL.: 100 ani MO Gros si f.gros,cherestea SEM.UTIL: SUBARBORET: DATE COMPL.: Alte date complement. POL: ERZ: LUCRARI EXEC.: LUCRARI PROP.: CURATIRI														ARB	P	GE	ANI	CM	M	P	TEC	AG	NIENTA	LI								
														MO	7	P	15	6	4	3		NEC	N	0.63	20	42	4.2					
														LA	1	P	15	18	5	3	M	NEC	N	0.09	3	6	0.6					
														SR	1	IN	15	6	3	3	M	RN	N	0.09	1	2	0.3					
														MO	1	IN	10	4	2	3	I	RN	N	0.09	1	2	0.3					
TOTAL																	15									0.9	25	52	5.4			

CONFORM CU
ORIGINALUL

OS Neg 1; Upper Canon; ca. 206 ft

