

DIRECȚIA SILVICĂ ALBA
OCOLUL SILVIC CUGIR
Nr. 8322/29.11.2024

Către
GARDA FORESTIERĂ CLUJ

NOTIFICARE

Vă depunem alăturat în vederea verificării și avizării favorabile APV-ului de produse accidentale 282 Stâna Cârpa, conform OM 767/2018.

- **Date APV:** Partida 282 Stâna Cârpa, situată în Ocolul Silvic Cugir, U.P.IV Canciu, U.A. 106B, suprafața 1.5 ha, volum 66.86 mc, nu sunt necesare împăduriri, proprietar Statul Român, produse accidentale I.
Prin exploatarea acestui APV:
 - nu se depășește posibilitatea anuală stabilită prin amenajamentul silvic,
 - nu sunt necesare modificări de la prevederile amenajamentului (OM 766/2018).
 - nu sunt arborete situate în afara arealului(OM 766/2018),
 - nu provine din proprietăți mai mici de 10.00 ha neamenajate (OM 165/2024 și 766/2018),
 - punerea în valoare s-a făcut în arborete incluse în SIT NATURA 2000, ROSAC (ROSCI) 0085 FRUMOASA ȘI ROSPA 0043 FRUMOASA.

- **Factori destabilizatori care au afectat arboretul:** Uscare și Vânt.
- **Numărul/data și durata contractului de administrare sau servicii silvice:**
Nu este cazul.
- **Numărul/data înregistrării contractului la Garda Forestieră Cluj:**

Nu este cazul.

- **Numărul/data documentului care atestă proprietatea:** Nu este cazul.

Șef Ocol
Hondola Nicolae Dorin



Compartiment: Fond Forestier	Întocmit: Fănățan Mihai Bogdan	1 ex.
Data/semnătură	28.11.2024	

ACT DE PUNERE ÎN VALOARE NR. 2400154101310

Unitate de Producție: IV - Canciu

Denumire A.P.V.: 282 Stâna Cârpa

Suprafață totală act - (ha): 1.5 Tratament: T. PRODUSE ACCIDENTALE I Natura Produsului: PRODUSE ACCIDENTALE Tehnologia de Exploatare: SORTIMENTE SI MULTIPLI DE SORTIMENTE Data inventarierii: 05.11.2024 Anul exploatării: 2025 Procedeeul de inventariere: FIR CU FIR Ciocan forma CIRCULARĂ nr.: PP0602AB Accesibilitate: >1500										Informații privind N.T.S.M.				Grupa de specii		Nr. de arbori	Volum			
Stâncării pe - (ha): Arbori putregăioși - (buc): cu un volum de - (mc): Iescării - (buc): cu un volum de - (mc):										Rășinoase FAG Quercinee Diverse tari Diverse moi		93	66.86							
Total:												93	66.86							
Specia		SORTARE DIMENSIONALĂ							Lemn lucru	Coajă	Lemn de foc		Volum brut							
		G1	G2	G3	M1	M2	M3	LS			Total	VF								
MOLID		6.19	21.62	9.23	9.53	3.04		0.98	50.59	5.23	11.04	0.01	66.86							
TOTAL		6.19	21.62	9.23	9.53	3.04		0.98	50.59	5.23	11.04	0.01	66.86							
U.A.	Suprafață (ha)		Vârsta ani	Panta G	Seminiș utilizabil							Total volum brut								
	Par cursă	UA			%	S. tot	Compoziție				H.									
106 B	1.50	5.99	131	20.00			0					66.86								
U.A.	MO	Volum																		
106 B	66.86	66.86																		
Total	66.86	66.86																		
U.A.	Specia	Diametre		Înălțimi		Vârsta	Vol. arb	Nr. arb	Creștere	Sortare dimensională						Coajă	Lemn foc		Volum brut	
		dt	dcg	ht	hc					G1	G2	G3	M1	M2	M3	LS		Total	VF	
106 B	MO	27.12	31.23	25.33	25.33	131	0.72	93		6.19	21.62	9.23	9.53	3.04		0.98	5.23	11.04	0.01	66.86
Total U.A.: 106 B								93		6.19	21.62	9.23	9.53	3.04		0.98	5.23	11.04	0.01	66.86
Total General U.A.								93		6.19	21.62	9.23	9.53	3.04		0.98	5.23	11.04	0.01	66.86

Șef Ocol,

Întocmit,

Birou Fond Forestier,

Verificat,

Hondola Nicolae - Dbrn



[Handwritten signature]

[Handwritten signature]

[Handwritten signature]

SCHIȚA PARCHETULUI 282 Stâna Cârpa

U.P. IV u.a.: 106B

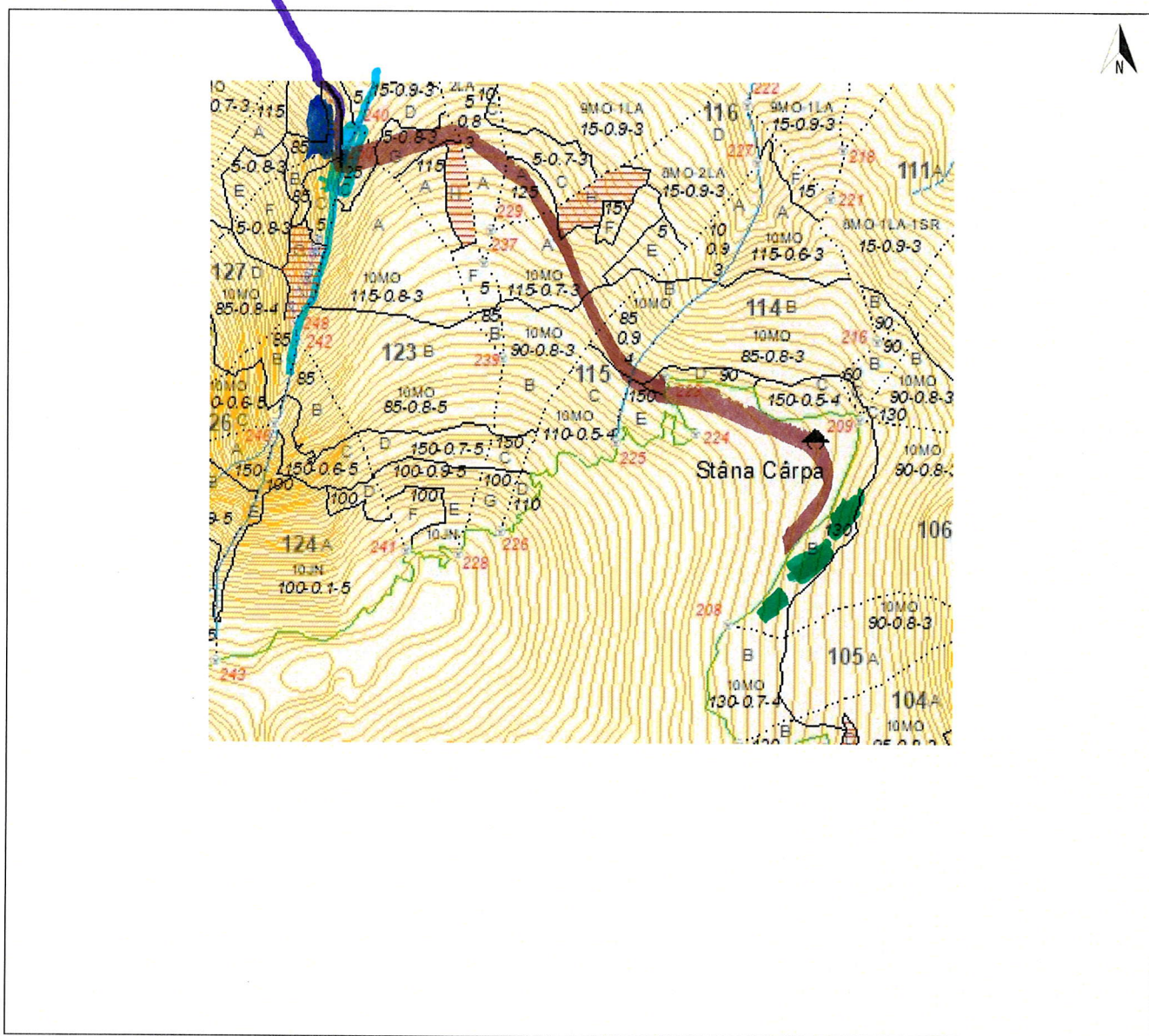

Legendă

Scara 1: 20.000

	Limită de parchet		Platforma primară
1 2 3 n	Delimitare cu ciocan patrat PS___		Pod (podet) de traversare
.....	Limită zonă de adunat	-----	Drum de tractor cu eroziune excesivă
— — —	Linie de funicular	-----	Zonă tampon 2-5 m de la curs de apă
	Drum de tractor existent	(M)	Arbore mort
=====	Drum de atelaje	—□—□—□—	Habitat marginal
	Drum auto forestier	(I)	Insulă de îmbătrânire
→	Adunat prin corhănire	(C)	Cuib, vizuină, bârlog etc.
--->	Adunat cu atelaje	—●—●—●—	Zonă de protecție
Δ	Izvoare de apă	(S)	Punct de deservire șantier
.....	Drum de tractor necesar	Coordonate parchet	N: 45,605958
	Curs de apă, pârâu	Coordonate platf. primară	E: 23,515369
Distanța de adunat:	50 m	Distanța de scos-apropiat:	Peste 1500 m
Parchetul este cuprins în aria protejată:	DA / NU	Tehnologia de exploatare	Sortimente si multiplii de sortimente
Parchetul necesită drept de servitute:	DA / NU		Colectarea cu tractor / atelaje
Data	07.11.2024	Responsabil marcare	ȘD Ghiban Dumitru

MINISTERUL MEDIULUI APELOR ȘI PĂDURILOR



ORDIN

Nr. 165 / 02.02.2024

pentru aprobarea amenajamentului silvic al fondului forestier proprietate publică a statului, administrat de Regia Națională a Pădurilor - Romsilva, prin Ocolul Silvic Cugir (U.P. IV Canciu și U.P. V Lupșa), Direcția Silvică Alba

Având în vedere Referatul de aprobare nr. 133143/26.01.2024 al Direcției Generale Păduri și Strategii în Silvicultură,

În conformitate cu Avizul Comisiei tehnice de avizare pentru silvicultură din Ministerul Mediului, Apelor și Pădurilor nr. 207/10.10.2023 și ținând cont de Avizul de mediu nr. 8/24.07.2023 emis de Agenția pentru Protecția Mediului Alba,

În temeiul prevederilor art. 22 alin. (1²) din Legea nr. 46/2008 - Codul silvic, republicată, cu modificările și completările ulterioare, ale art. 57 alin. (1), (4) și (5) din Ordonanța de urgență a Guvernului nr. 57/2019 privind Codul administrativ, cu modificările și completările ulterioare, precum și ale art. 13 alin. (4) din Hotărârea Guvernului nr. 43/2020 privind organizarea și funcționarea Ministerului Mediului, Apelor și Pădurilor, cu modificările și completările ulterioare,

ministrul mediului, apelor și pădurilor emite următorul

ORDIN:

Art. 1. - Se aprobă amenajamentul silvic al fondului forestier proprietate publică a statului, administrat de Regia Națională a Pădurilor - Romsilva, prin Ocolul Silvic Cugir (U.P. IV Canciu și U.P. V Lupșa), Direcția Silvică Alba, prevăzut în anexa care face parte integrantă din prezentul ordin.

Art. 2. - Direcția Generală Păduri și Strategii în Silvicultură din cadrul Ministerului Mediului, Apelor și Pădurilor transmite prezentul ordin Regiei Naționale a Pădurilor - Romsilva, care răspunde de aplicarea și respectarea prevederilor acestuia.

Art. 3. - Prezentul ordin se publică în Monitorul Oficial al României, Partea I.

MINISTRUL MEDIULUI, APELOR ȘI PĂDURILOR

Mircea FECHET



DESCRIERE PARCELARA

DS:Alba

OS:Cugir

UP: 4

DESCRIEREA STATIUNII SI ARBORETULUI														ELM ARB	P R P	M R P	VAR STA ANI	DM CM	HM M	C L P	A MES TEC	EL AG AJ	PROVE NIENTA	VI TA LI	DENS		V O L U M			CRES
																									CONS	MC/ HA	MC/ UA	MC/ HA		
106 B 6.50 HA GF: 1 - 2C 5Q 5R SUP: M TS: 2311 TP: 1153 SOL: 4208 Versant superior ondulat EXPOZITIE: E INC: 20 G ALTITUDINE: 1600 - 1650 M LITIERA: continua-subtire TIP FLORA: Vaccinium Natural fundamental prod. inf. relativ-plurien COMP.ACTUALA: 10 MO COMP.TEL: 9MO 1 DT SORT: MO Gros,cherestea VARSTA EXPL.: MO Gros si f.gros,cherestea SEM.UTIL: 9MO 1 SR 5 ani 0.1S buchete SUBARBORET: DATE COMPL.: Alte date complement. POL: ERZ: LUCRARI EXEC.: 2019-T.igiena 2020-T.produse accidentale LUCRARI PROP.: TAIERI DE CONSERVARE AJUTORAREA REG NATURALE INGRIJIREA SEMINTISULUI														MO	2	IN	170	52	27	4	M	.1	RN	S	0.14	93	605	0.4		
														MO	5	IN	130	40	25	4		.2	RN	N	0.35	209	1359	1.3		
														MO	3	IN	100	30	21	4	M	.4	RN	N	0.21	99	644	1.3		
TOTAL																	130								0.7	401	2608	3.0		
107 13.94 HA GF: 1 - 5Q 5R 1C SUP: A TS: 2312 TP: 1121 SOL: 4106 Versant ondulat EXPOZITIE: SE INC: 28 G ALTITUDINE: 1350 - 1550 M LITIERA: continua-subtire TIP FLORA: Hylocomium Artificial de prod. mij. relativ-echien COMP.ACTUALA: 10 MO COMP.TEL: 10MO SORT: MO Gros,cherestea VARSTA EXPL.: 100 ani MO Gros si f.gros,cherestea SEM.UTIL: SUBARBORET: DATE COMPL.: Alte date complement. POL: ERZ: LUCRARI EXEC.: 2019-T.igiena 2020-T.produse accidentale LUCRARI PROP.: T.IGIENA(T.rase,benzi decII)														MO	1	IN	120	42	29	3	I	.1	RN	N	0.09	65	906	0.4		
														MO	9	P	90	32	27	3		.4	NEC	N	0.81	536	7472	6.8		
TOTAL																	90								0.9	601	8378	7.2		
108 A 18.86 HA GF: 1 - 5Q 5R 1C SUP: A TS: 2312 TP: 1121 SOL: 4106 Versant ondulat EXPOZITIE: E INC: 25 G ALTITUDINE: 1350 - 1500 M LITIERA: intrerupta-subtire TIP FLORA: Hylocomium Artificial de prod. mij. relativ-echien COMP.ACTUALA: 9 MO 1 LA COMP.TEL: 8MO 2 LA SORT: MO Gros,cherestea VARSTA EXPL.: 100 ani MO Gros si f.gros,cherestea SEM.UTIL: SUBARBORET: DATE COMPL.: Alte date complement. POL: ERZ: LUCRARI EXEC.: 2013-Completari 2017-Degajari LUCRARI PROP.: CURATIRI														MO	2	IN	20	6	5	3	M		RN	N	0.18	9	170	1.9		
														MO	7	P	15	4	4	3			NEC	N	0.63	20	377	4.2		
														LA	1	P	15	6	6	3	F		NEC	N	0.09	4	75	0.6		
TOTAL																	15								0.9	33	622	6.7		
108 B 0.85 HA GF: 1 - 2I 5Q 5R SUP: M TS: 2520 TP: 1172 SOL: 4103 Lunca inalta plan EXPOZITIE: INC: 4 G ALTITUDINE: 1350 M LITIERA: intrerupta-subtire TIP FLORA: Polytrichum commune Artificial de prod. inf. relativ-plurien COMP.ACTUALA: 10 MO COMP.TEL: 10MO SORT: MO Gros,cherestea VARSTA EXPL.: MO Gros si f.gros,cherestea SEM.UTIL: SUBARBORET: DATE COMPL.: Inmlast. permanenta Alte date complement. POL: ERZ: LUCRARI EXEC.: LUCRARI PROP.: T.IGIENA														MO	2	P	115	40	25	4	I	.1	NEC	S	0.14	84	71	0.6		
														MO	1	P	85	30	20	4	I	.2	NEC	N	0.07	31	26	0.6		
														MO	7	P	55	20	14	4		.3	NEC	N	0.49	128	109	5.2		
TOTAL																	55								0.7	243	206	6.4		

CONFORM CU ORIGINALUL

0 Slugi; UP W Camin; v. a. 106B



INSTITUTUL
DE
CERCETARI
SI
DEZVOLTARE
IN
AGRICULTURA
SI
INDUSTRIE
LEGERE
SI
ARTESANAT
ALBA IULIA

[Handwritten signature]