

DIRECȚIA SILVICĂ ALBA
OCOLUL SILVIC CUGIR
Nr. 832/29.11.2024

Către
GARDA FORESTIERĂ CLUJ

NOTIFICARE

Vă depunem alăturat în vederea verificării și avizării favorabile APV-ului de produse accidentale 281 Pr. Căldării, conform OM 767/2018.

- **Date APV:** Partida 281 Pr. Căldării, situată în Ocolul Silvic Cugir, U.P.IV Canciu, U.A. 40A, suprafața 5.16 ha, volum 224.44 mc, nu sunt necesare împăduriri, proprietar Statul Român, produse accidentale I.
Prin exploatarea acestui APV:
 - nu se depășește posibilitatea anuală stabilită prin amenajamentul silvic,
 - nu sunt necesare modificări de la prevederile amenajamentului (OM 766/2018).
 - nu sunt arborete situate în afara arealului(OM 766/2018),
 - nu provine din proprietăți mai mici de 10.00 ha neamenajate (OM 165/2024 și 766/2018),
 - punerea în valoare s-a făcut în arborete incluse în SIT NATURA 2000, ROSAC (ROSCI) 0085 FRUMOASA ȘI ROSPA 0043 FRUMOASA.

- **Factori destabilizatori care au afectat arboretul:** Uscare și Vânt.
- **Numărul/data și durata contractului de administrare sau servicii silvice:**
Nu este cazul.
- **Numărul/data înregistrării contractului la Garda Forestieră Cluj:**

Nu este cazul.

- **Numărul/data documentului care atestă proprietatea:** Nu este cazul.

Șef Ocol
Hondola Nicolae Dorin



Compartiment: Fond Forestier	Întocmit: Fănățan Mihai Bogdan	1 ex.
Data/semnătură	28.11.2024	

ACT DE PUNERE ÎN VALOARE NR. 2400154101300

Unitate de Producție: IV - Canciu

Denumire A.P.V.: 281 Pr. Căldării

Suprafață totală act - (ha): 5.16 Tratament: T, PRODUSE ACCIDENTALE I Natura Produsului: PRODUSE ACCIDENTALE Tehnologia de Exploatare: SORTIMENTE SI MULTIPLI DE SORTIMENTE Data inventarierii: 28.10.2024 Anul exploatării: 2025 Procedeele de inventariere: FIR CU FIR Ciocan forma CIRCULARĂ nr.: PS671 Accesibilitate: 0-250								Informații privind N.T.S.M.		Grupa de specii	Nr. de arbori	Volum								
Stâncării pe - (ha): Arbori putregăioși - (buc): cu un volum de - (mc): Iescării - (buc): cu un volum de - (mc):								Rășinoase FAG Quercinee Diverse tari Diverse moi		159	224.44									
								Total:		159	224.44									
Specia	SORTARE DIMENSIONALĂ							Lemn lucru	Coajă	Lemn de foc		Volum brut								
	G1	G2	G3	M1	M2	M3	LS			Total	VF									
MOLID	73.14	80.03	18.75	13.97	4.62		1.37	191.88	18.20	14.36		224.44								
TOTAL	73.14	80.03	18.75	13.97	4.62		1.37	191.88	18.20	14.36		224.44								
U.A.	Suprafață (ha)		Vârsta ani	Panta G	Seminiș utilizabil					Total volum brut										
	Par cursă	UA			%	S. tot	Compoziție				H.									
40 A	5.16	19.61	121	25.00					0			224.44								
U.A.	MO	Volum																		
40 A	224.44	224.44																		
Total	224.44	224.44																		
U.A.	Specia	Diametre		Înălțimi		Vârsta	Vol. arb	Nr. arb	Creștere	Sortare dimensională						Coajă	Lemn foc		Volum brut	
		dt	dcg	ht	hc					G1	G2	G3	M1	M2	M3		LS	Total		VF
40 A	MO	36.83	36.15	28.96	28.96	121	1.41	159		73.14	80.03	18.75	13.97	4.62		1.37	18.20	14.36		224.44
Total U.A.: 40 A								159		73.14	80.03	18.75	13.97	4.62		1.37	18.20	14.36		224.44
Total General U.A.								159		73.14	80.03	18.75	13.97	4.62		1.37	18.20	14.36		224.44

Șef Ocol,

Hondola Nicolae - Dorin



Întocmit,

Birou Fond Forestier,

Verificat,

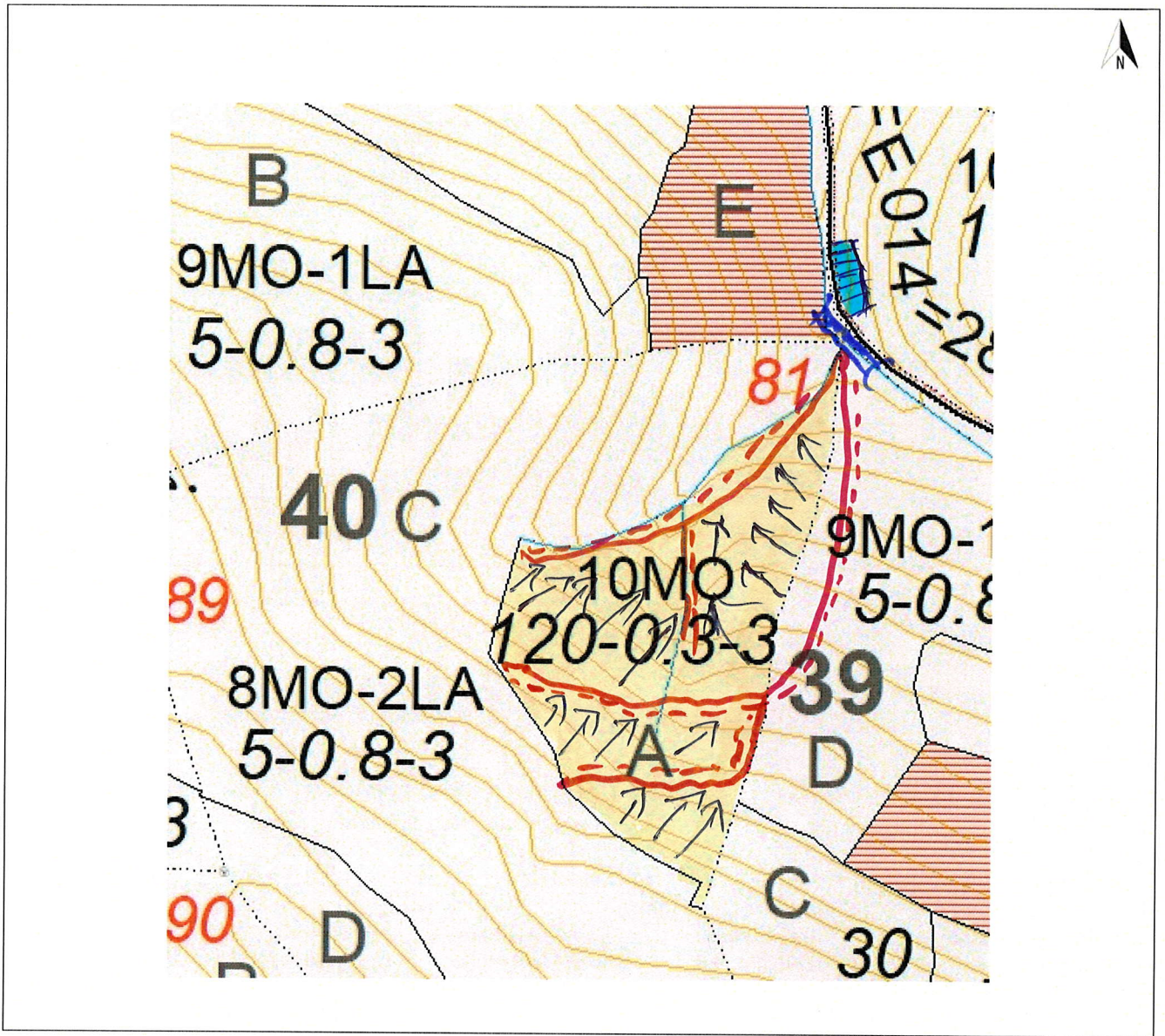

Legendă

Scara 1: 5.000

	Limită de parchet		Platforma primară	
<u>1 2 3 n</u>	Delimitare cu ciocan patrat PS__		Pod (podeț) de traversare	
.....	Limită zonă de adunat	-----	Drum de tractor cu eroziune excesivă	
———	Linie de funicular	-----	Zonă tampon 2-5 m de la curs de apă	
	Drum de tractor existent	(M)	Arbore mort	
=====	Drum de atelaje	—○—	Habitat marginal	
=====	Drum auto forestier	(I)	Insulă de îmbătrânire	
	Adunat prin corhănire	(C)	Cuib, vizuină, bârlog etc.	
----->	Adunat cu atelaje	—●—	Zonă de protecție	
Δ	Izvoare de apă	(S)	Punct de deservire șantier	
.....	Drum de tractor necesar	Coordonate parchet		N: 45,632168 E: 23,537380
~~~~~	Curs de apă, pârâu	Coordonate platf. primară		N: 45,634657 E: 23,541365
Distanța de adunat: 30 m		Distanța de scos-apropiat:		1-250 m
Parchetul este cuprins în aria protejată: DA / NU		Tehnologia de exploatare		Sortimente si multiplii de sortimente
Parchetul necesită drept de servitute: DA / NU		Responsabil marcare		Colectarea cu tractor / atelaje
Data 28.10.2024   30.10.2024		Ing. Stoica Marius		

## MINISTERUL MEDIULUI APELOR ȘI PĂDURILOR



### ORDIN

Nr. 165 / 02.02.2024

pentru aprobarea amenajamentului silvic al fondului forestier proprietate publică a statului, administrat de Regia Națională a Pădurilor - Romsilva, prin Ocolul Silvic Cugir (U.P. IV Canciu și U.P. V Lupșa), Direcția Silvică Alba

Având în vedere Referatul de aprobare nr. 133143/26.01.2024 al Direcției Generale Păduri și Strategii în Silvicultură,

În conformitate cu Avizul Comisiei tehnice de avizare pentru silvicultură din Ministerul Mediului, Apelor și Pădurilor nr. 207/10.10.2023 și ținând cont de Avizul de mediu nr. 8/24.07.2023 emis de Agenția pentru Protecția Mediului Alba,

În temeiul prevederilor art. 22 alin. (1²) din Legea nr. 46/2008 - Codul silvic, republicată, cu modificările și completările ulterioare, ale art. 57 alin. (1), (4) și (5) din Ordonanța de urgență a Guvernului nr. 57/2019 privind Codul administrativ, cu modificările și completările ulterioare, precum și ale art. 13 alin. (4) din Hotărârea Guvernului nr. 43/2020 privind organizarea și funcționarea Ministerului Mediului, Apelor și Pădurilor, cu modificările și completările ulterioare,

ministrul mediului, apelor și pădurilor emite următorul

### ORDIN:



Art. 1. - Se aprobă amenajamentul silvic al fondului forestier proprietate publică a statului, administrat de Regia Națională a Pădurilor - Romsilva, prin Ocolul Silvic Cugir (U.P. IV Canciu și U.P. V Lupșa), Direcția Silvică Alba, prevăzut în anexa care face parte integrantă din prezentul ordin.

Art. 2. - Direcția Generală Păduri și Strategii în Silvicultură din cadrul Ministerului Mediului, Apelor și Pădurilor transmite prezentul ordin Regiei Naționale a Pădurilor - Romsilva, care răspunde de aplicarea și respectarea prevederilor acestuia.

Art. 3. - Prezentul ordin se publică în Monitorul Oficial al României, Partea I.

MINISTRUL MEDIULUI, APELOR ȘI PĂDURILOR

Mircea FECHET



DESCRIERE PARCELARA

DS:Alba

OS:Cugir

UP: 4

DESCRIEREA STATIUNII SI ARBORETULUI										ELM	P	M	VAR	DM	HM	C	A	EL	PROVE	VI	DENS	V O L U M			CRES
										ARB	P	GE	ANI	CM	M	L	MES	AG	NIENTA	TA	LI	CONS	MC/	MC/	MC/
										MO	10	P	120	40	28	3		.4	NEC	N	0.30	192	991	1.4	
40 A 5.16 HA GF: 1 - 5Q 5R 1C SUP: A TS: 2322 TP: 1141 SOL: 4106 Versant inferior ondulat EXPOZITIE: NE INC: 25 G ALTTUDINE: 1400 - 1500 M LITIERA: continua-subtire TIP FLORA: Luzula silvatica Artificial de prod. mij. echien COMP.ACTUALA: 10 MO COMP.TEL: 8MO 1 DR 1 DT SORT: MO Gros,cherestea VARSTA EXPL.: 100 ani MO Gros si f.gros,cherestea SEM.UTIL: SUBARBORET: DATE COMPL.: Alte date complement. POL: ERZ: LUCRARI EXEC.: 2015-T.produse accidentale 2017-T.produse accidentale LUCRARI PROP.: T.RASE,IMPADURIRI INGRIJIREA CULTURILOR										TOTAL			120				3				0.3	192	991	1.4	
DESCRIEREA STATIUNII SI ARBORETULUI										ELM	P	M	VAR	DM	HM	C	A	EL	PROVE	VI	DENS	V O L U M			CRES
										ARB	P	GE	ANI	CM	M	L	MES	AG	NIENTA	TA	LI	CONS	MC/	MC/	MC/
										MO	3	IN	150	48	26	4	M	.2	RN	S	0.06	38	30	0.2	
										MO	7	IN	120	36	24	4		.3	RN	N	0.14	79	62	0.5	
40 B 0.78 HA GF: 1 - 2C 5Q 5R SUP: M TS: 2311 TP: 1153 SOL: 4208 Versant superior ondulat EXPOZITIE: N INC: 18 G ALTTUDINE: 1550 M LITIERA: continua-subtire TIP FLORA: Vaccinium Natural fundamental prod. inf. relativ-echien COMP.ACTUALA: 10 MO COMP.TEL: 8MO 1 DR 1 DT SORT: MO Gros,cherestea VARSTA EXPL.: MO Gros si f.gros,cherestea SEM.UTIL: 10MO 15 ani 0.6S pileuri mici SUBARBORET: DATE COMPL.: Alte date complement. POL: ERZ: LUCRARI EXEC.: 2013-Taieri de conservare 2014-T.produse accidentale LUCRARI PROP.: TAIERI DE CONSERVARE AJUTORAREA REG NATURALE IMPADURIRI(dupa T. de reg)										TOTAL			120				4				0.2	117	92	0.7	
DESCRIEREA STATIUNII SI ARBORETULUI										ELM	P	M	VAR	DM	HM	C	A	EL	PROVE	VI	DENS	V O L U M			CRES
										ARB	P	GE	ANI	CM	M	L	MES	AG	NIENTA	TA	LI	CONS	MC/	MC/	MC/
										MO	2	IN	10		1	3	M		RN	N	0.16	1	14	0.5	
										MO	6	P	5			3			E112-1	N	0.48			0.8	
										LA	2	P	5			3	F		C130-1	N	0.16			0.3	
40 C 14.20 HA GF: 1 - 5Q 5R 1C SUP: A TS: 2322 TP: 1141 SOL: 4106 Versant ondulat EXPOZITIE: NE INC: 23 G ALTTUDINE: 1400 - 1550 M LITIERA: lipsa TIP FLORA: Luzula silvatica Artificial de prod. mij. relativ-echien COMP.ACTUALA: 8 MO 2 LA COMP.TEL: 8MO 2 LA SORT: MO Gros,cherestea VARSTA EXPL.: 100 ani MO Gros si f.gros,cherestea SEM.UTIL: SUBARBORET: DATE COMPL.: Alte date complement. POL: ERZ: LUCRARI EXEC.: 2017-T.rase(neurmate de impad) 2015-impaduriri(dupa T.de reg) LUCRARI PROP.: COMPLETARI INGRIJIREA CULTURILOR DEGAJARI										TOTAL			5				3				0.8	1	14	1.6	
DESCRIEREA STATIUNII SI ARBORETULUI										ELM	P	M	VAR	DM	HM	C	A	EL	PROVE	VI	DENS	V O L U M			CRES
										ARB	P	GE	ANI	CM	M	L	MES	AG	NIENTA	TA	LI	CONS	MC/	MC/	MC/
										MO	7	P	10		1	4			BC-81	N	0.56	2	6	1.0	
										LA	2	P	10		1	4	F		BH-68	N	0.16			0.3	
										MO	1	IN	10		1	4	I		RN	N	0.08			0.1	
40 D 3.20 HA GF: 1 - 2C 5Q 5R SUP: M TS: 2311 TP: 1153 SOL: 4208 Versant superior ondulat EXPOZITIE: NE INC: 14 G ALTTUDINE: 1550 M LITIERA: lipsa TIP FLORA: Vaccinium Artificial de prod. inf. relativ-echien COMP.ACTUALA: 8 MO 2 LA COMP.TEL: 8MO 2 LA SORT: MO Mijl-gros,eel,constr.,che VARSTA EXPL.: MO Gros si f.gros,cherestea SEM.UTIL: SUBARBORET: DATE COMPL.: Alte date complement. POL: ERZ: LUCRARI EXEC.: 2014-impaduriri(dupa T.de reg) 2018-impaduriri(dupa T.de reg) LUCRARI PROP.: CURATIRI										TOTAL			10				4				0.8	2	6	1.4	

CONFORM CU ORIGINALUL



OS Legir; OP IV Colman; n.a. 40A

