

DIRECȚIA SILVICĂ ALBA
OCOLUL SILVIC CUGIR
Nr. 8319/29.11.2024

Către
GARDA FORESTIERĂ CLUJ

NOTIFICARE

Vă depunem alăturat în vederea verificării și avizării favorabile APV-ul de produse accidentale 278 Negovanu-Pârva, conform OM 767/2018.

- **Date APV:** Partida 278 Negovanu-Pârva, situată în Ocolul Silvic Cugir, U.P.IV Canciu, U.A. 166D-173A suprafața 14.5 ha, volum 396.14 mc, nu sunt necesare împăduriri, proprietar Statul Român, produse accidentale I.

Prin exploatarea acestui APV:

- nu se depășește posibilitatea anuală stabilită prin amenajamentul silvic,
- nu sunt necesare modificări de la prevederile amenajamentului (OM 766/2018),
- nu sunt arborete situate în afara arealului(OM 766/2018),
- nu provine din proprietăți mai mici de 10.00 ha neamenajate (OM 165/2024 și 766/2018),
- punerea în valoare s-a făcut în arborete incluse în SIT NATURA 2000, ROSAC (ROSCI)

0085 FRUMOASA ȘI ROSPA 0043 FRUMOASA.

- **Factori destabilizatori care au afectat arboretul:** Uscare și Vânt.
- **Numărul/data și durata contractului de administrare sau servicii silvice:**

Nu este cazul.

- **Numărul/data înregistrării contractului la Garda Forestieră Cluj:**

Nu este cazul.

- **Numărul/data documentului care atestă proprietatea:** Nu este cazul.

Șef Ocol
Hondola Nicolae Dorin



Compartiment: Fond Forestier	Întocmit: Fănățan Mihai Bogdan	1 ex.
Data/semnătură	28.11.2024	

ACT DE PUNERE ÎN VALOARE NR. 2400154101270

Unitate de Producție: IV - Canciu
Denumire A.P.V: 278 Negovanu-Pârva

Suprafață totală act - (ha): 14.5 Tratament: T. PRODUSE ACCIDENTALE I Natura Produsului: PRODUSE ACCIDENTALE Tehnologia de Exploatare: SORTIMENTE SI MULTIPLI DE SORTIMENTE Data inventarierii: 27.10.2024 Anul exploatării: 2025 Procedeeul de inventariere: FIR CU FIR Ciocan forma CIRCULARĂ nr.: PP0602AB Accesibilitate: 0-250	Informații privind N.T.S.M.		Grupa de specii	Nr. de arbori	Volum
	Stâncării pe - (ha): Arbori putregăioși - (buc): cu un volum de - (mc): Iescării - (buc): cu un volum de - (mc):		Rășinoase FAG Quercinee Diverse tari Diverse moi	910	396.14
			Total:	910	396.14

Specia	SORTARE DIMENSIONALĂ							Lemn lucru	Coajă	Lemn de foc		Volum brut
	G1	G2	G3	M1	M2	M3	LS			Total	VF	
MOLID	23.26	113.25	71.23	81.47	23.08		7.96	320.25	34.60	41.29	0.06	396.14
TOTAL	23.26	113.25	71.23	81.47	23.08		7.96	320.25	34.60	41.29	0.06	396.14

U.A.	Suprafață (ha)		Vârsta ani	Panta G	Semintș utilizabil				Total volum brut
	Par cursă	UA			%	S. tot	Compoziție		
166 D	1.50	9.99	66	37.00			0		19.19
167 A	2.00	14.75	91	28.00			0		28.53
167 B	1.50	3.55	66	28.00			0		20.14
168 A	1.50	10.04	91	30.00			0		21.84
170 A	2.00	7.72	86	33.00			0		80.49
171 A	1.00	3.11	91	27.00			0		48.95
172 A	1.00	13.90	91	25.00			0		20.39
173 A	0.50	14.02	91	27.00			0		4.59
169 A	3.50	20.47	91	30.00			0		152.02

U.A.	MO	Volum
166 D	19.19	19.19
167 A	28.53	28.53
167 B	20.14	20.14
168 A	21.84	21.84
170 A	80.49	80.49
171 A	48.95	48.95
172 A	20.39	20.39
173 A	4.59	4.59
169 A	152.02	152.02
Total	396.14	396.14

U.A.	Specia	Diametre		Înălțimi		Vârsta	Vol. arb.	Nr. arb.	Creștere	Sortare dimensională							Coajă	Lemn foc		Volum brut
		dt	dcg	ht	hc					G1	G2	G3	M1	M2	M3	LS		Total	VF	
166 D	MO	21.24	21.44	15.90	15.90	66	0.33	58		0.46	4.89	3.38	4.98	1.63		0.63	1.81	1.41	0.01	19.19
Total U.A.: 166 D								58		0.46	4.89	3.38	4.98	1.63		0.63	1.81	1.41	0.01	19.19
167 A	MO	22.66	26.00	19.46	19.46	91	0.39	73		0.81	7.99	5.63	6.63	2.16		0.70	2.64	1.97	0.01	28.53
Total U.A.: 167 A								73		0.81	7.99	5.63	6.63	2.16		0.70	2.64	1.97	0.01	28.53
167 B	MO	18.58	22.80	16.93	16.93	66	0.22	90			3.08	3.25	5.71	2.32		0.90	1.82	3.06	0.02	20.14
Total U.A.: 167 B								90			3.08	3.25	5.71	2.32		0.90	1.82	3.06	0.02	20.14
168 A	MO	29.66	30.80	21.52	21.52	91	0.75	29		5.43	6.45	2.85	2.86	0.65		0.20	1.84	1.56		21.84
Total U.A.: 168 A								29		5.43	6.45	2.85	2.86	0.65		0.20	1.84	1.56		21.84
170 A	MO	25.90	30.45	20.97	20.97	86	0.52	156		7.00	23.12	14.14	13.55	3.54		1.22	6.59	11.33		80.49
Total U.A.: 170 A								156		7.00	23.12	14.14	13.55	3.54		1.22	6.59	11.33		80.49
171 A	MO	23.47	28.43	20.07	20.07	91	0.41	118		2.65	12.28	9.49	11.97	3.31		1.15	4.51	3.59	0.01	48.95
Total U.A.: 171 A								118		2.65	12.28	9.49	11.97	3.31		1.15	4.51	3.59	0.01	48.95
172 A	MO	26.65	26.64	19.05	19.05	91	0.55	37		0.84	7.20	3.47	3.41	0.92		0.30	1.72	2.53		20.39
Total U.A.: 172 A								37		0.84	7.20	3.47	3.41	0.92		0.30	1.72	2.53		20.39
173 A	MO	25.11	25.11	18.98	18.98	91	0.51	9			1.84	0.89	0.80	0.25		0.08	0.40	0.33		4.59
Total U.A.: 173 A								9			1.84	0.89	0.80	0.25		0.08	0.40	0.33		4.59
169 A	MO	24.49	33.63	21.96	21.96	91	0.45	340		6.07	46.40	28.13	31.56	8.30		2.78	13.27	15.51	0.01	152.02
Total U.A.: 169 A								340		6.07	46.40	28.13	31.56	8.30		2.78	13.27	15.51	0.01	152.02

Total General U.A.	910	23.26	113.25	71.23	81.47	23.08	7.96	34.60	41.29	0.06	396.14
--------------------	-----	-------	--------	-------	-------	-------	------	-------	-------	------	--------

Şef Ocol,

Hondola Nicoleta - Dorin



Întocmit,

[Handwritten signature]

Birou Fond Forestier,

[Handwritten signature]

Verificat,

[Handwritten signature]

SCHIȚA PARCHETULUI 278 Negovanu-Pârva

U.P. IV u.a.: 166D-173A

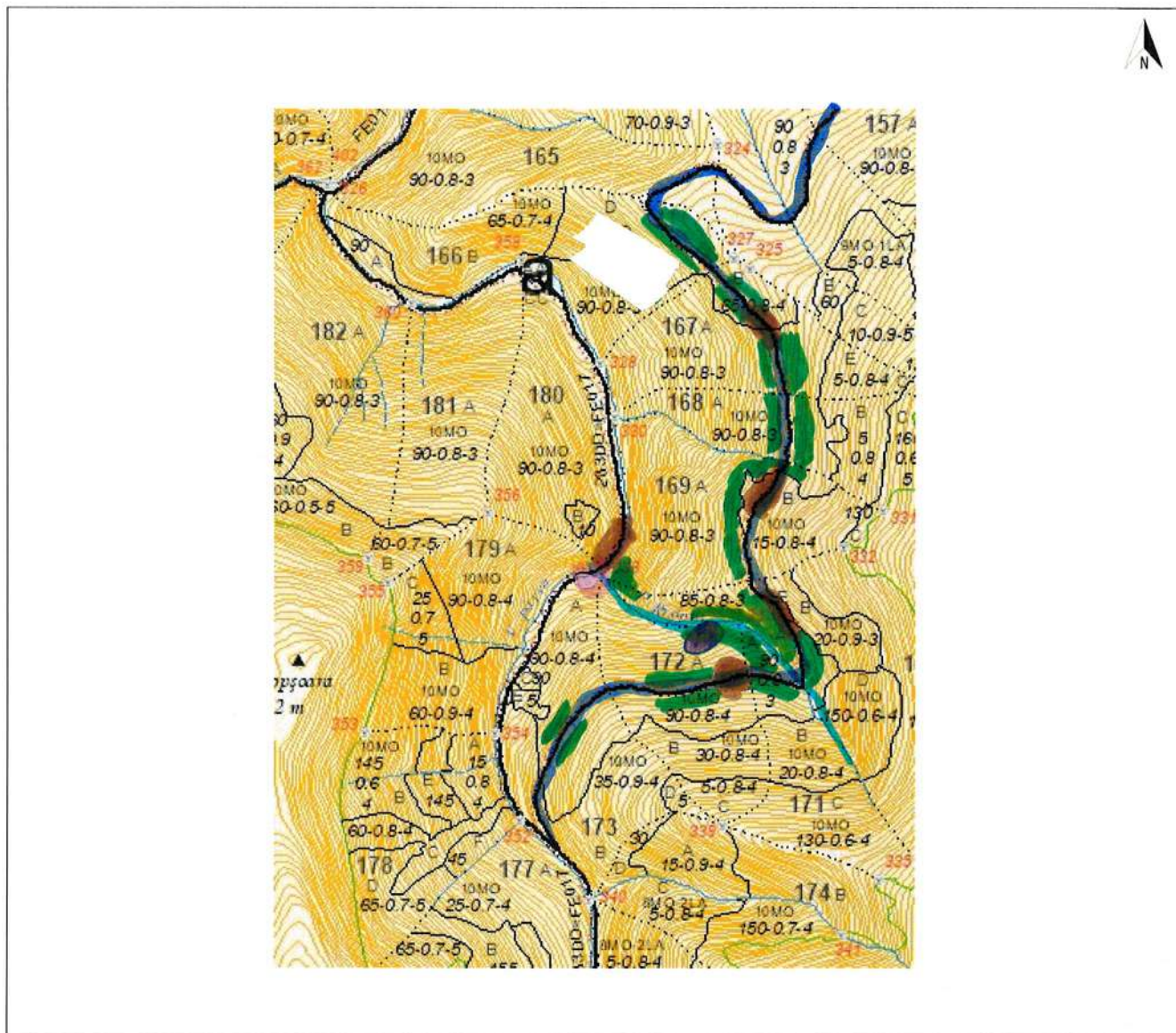

Legendă

Scara 1: 20.000

	Limită de parchet		Platforma primară	
<u>1 2 3 n</u>	Delimitare cu ciocan patrat PS		Pod (podeț) de traversare	
.....	Limită zonă de adunat		Drum de tractor cu eroziune excesivă	
	Linie de funicular		Zonă tampon 2-5 m de la curs de apă	
	Drum de tractor existent		Arbore mort	
	Drum de atelaje		Habitat marginal	
	Drum auto forestier		Insulă de îmbătrânire	
	Adunat prin corhănire		Cuib, vizuină, bârlog etc.	
	Adunat cu atelaje		Zonă de protecție	
	Izvoare de apă		Punct de deservire șantier	
.....	Drum de tractor necesar	Coordonate parchet	N: 45,612159	E: 23,471201
	Curs de apă, pârâu <i>Risipiti</i>	Coordonate platf. primară	N: 45,607568	E: 23,475585
Distanța de adunat:	15 m	Distanța de scos-apropiat:	1-250 m	
Parchetul este cuprins în aria protejată:	DA / NU	Tehnologia de exploatare	Sortimente si multiplii de sortimente	
Parchetul necesită drept de servitute:	DA / NU		Colectarea cu tractor / atelaje	
Data	30.10.2024	Responsabil marcare	ȘD Ghiban Dumitru	

MINISTERUL MEDIULUI APELOR ȘI PĂDURILOR



ORDIN

Nr. 165 / 02.02.2024

pentru aprobarea amenajamentului silvic al fondului forestier proprietate publică a statului, administrat de Regia Națională a Pădurilor - Romsilva, prin Ocolul Silvic Cugir (U.P. IV Canciu și U.P. V Lupșa), Direcția Silvică Alba

Având în vedere Referatul de aprobare nr. 133143/26.01.2024 al Direcției Generale Păduri și Strategii în Silvicultură,

În conformitate cu Avizul Comisiei tehnice de avizare pentru silvicultură din Ministerul Mediului, Apelor și Pădurilor nr. 207/10.10.2023 și ținând cont de Avizul de mediu nr. 8/24.07.2023 emis de Agenția pentru Protecția Mediului Alba,

În temeiul prevederilor art. 22 alin. (1²) din Legea nr. 46/2008 - Codul silvic, republicată, cu modificările și completările ulterioare, ale art. 57 alin. (1), (4) și (5) din Ordonanța de urgență a Guvernului nr. 57/2019 privind Codul administrativ, cu modificările și completările ulterioare, precum și ale art. 13 alin. (4) din Hotărârea Guvernului nr. 43/2020 privind organizarea și funcționarea Ministerului Mediului, Apelor și Pădurilor, cu modificările și completările ulterioare,

ministru mediului, apelor și pădurilor emite următorul

ORDIN:

Art. 1. - Se aprobă amenajamentul silvic al fondului forestier proprietate publică a statului, administrat de Regia Națională a Pădurilor - Romsilva, prin Ocolul Silvic Cugir (U.P. IV Canciu și U.P. V Lupșa), Direcția Silvică Alba, prevăzut în anexa care face parte integrantă din prezentul ordin.

Art. 2. - Direcția Generală Păduri și Strategii în Silvicultură din cadrul Ministerului Mediului, Apelor și Pădurilor transmite prezentul ordin Regiei Naționale a Pădurilor - Romsilva, care răspunde de aplicarea și respectarea prevederilor acestuia.

Art. 3. - Prezentul ordin se publică în Monitorul Oficial al României, Partea I.

MINISTRUL MEDIULUI, APELOR ȘI PĂDURILOR

Mircea FECHET

P

DESCRIERE PARCELARA

DS:Alba

OS:Cugir

UP: 4

DESCRIEREA STATIUNII SI ARBORETULUI														ELM	P	M	VAR	DM	HM	C	A	EL	PROVE	VI	DENS		V O L U M			CRES
																									CONS	MC/	MC/	MC/		
														ARB	R	RE	STA	CM	M	L	MES	AG	NIENTA	TA	LI	HA	UA	HA	HA	
166 B 11.51 HA GF: 1 - 2A 5Q 5R SUP: M TS: 2311 TP: 1153 SOL: 4207 Versant mijlociu framintat EXPOZITIE: SV INC: 41 G ALTITUDINE: 1300 - 1450 M LITIERA: intrerupta-subtire TIP FLORA: Vaccinium Artificial de prod. inf. relativ-plurien COMP.ACTUALA: 10 MO COMP.TEL: 10MO SORT: MO Gros,cherestea VARSTA EXPL.: MO Gros si f.gros,cherestea SEM.UTIL: SUBARBORET: DATE COMPL.: Roca la suprafata/0,3S Alte date complement. POL: ERZ: LUCRARI EXEC.: LUCRARI PROP.: T.IGIENA															2	P	90	30	21	4	M	.3	NEC	N	0.14	66	760	1.1		
														MO	5	P	65	20	16	4		.2	NEC	N	0.35	111	1278	3.5		
														MO	3	IN	45	16	11	4	M	.1	RN	N	0.21	39	449	2.3		
														TOTAL			65								0.7	216	2487	6.9		
DESCRIEREA STATIUNII SI ARBORETULUI														ELM	P	M	VAR	DM	HM	C	A	EL	PROVE	VI	DENS		V O L U M			CRES
																									CONS	MC/	MC/	MC/		
														ARB	R	RE	STA	CM	M	L	MES	AG	NIENTA	TA	LI	HA	UA	HA		
166 C 6.17 HA GF: 1 - 5Q 5R 1C SUP: A TS: 2312 TP: 1151 SOL: 4106 Versant inferior ondulat EXPOZITIE: SV INC: 30 G ALTITUDINE: 1350 - 1550 M LITIERA: continua-subtire TIP FLORA: Vaccinium Artificial de prod. mij. echien COMP.ACTUALA: 10 MO COMP.TEL: 10MO SORT: MO Gros,cherestea VARSTA EXPL.: 100 ani MO Gros si f.gros,cherestea SEM.UTIL: SUBARBORET: DATE COMPL.: Doborituri izolate Alte date complement. POL: ERZ: LUCRARI EXEC.: LUCRARI PROP.: T.IGIENA															10	P	90	32	26	3		.5	NEC	N	0.80	504	3110	6.7		
														TOTAL			90								0.8	504	3110	6.7		
DESCRIEREA STATIUNII SI ARBORETULUI														ELM	P	M	VAR	DM	HM	C	A	EL	PROVE	VI	DENS		V O L U M			CRES
																									CONS	MC/	MC/	MC/		
														ARB	R	RE	STA	CM	M	L	MES	AG	NIENTA	TA	LI	HA	UA	HA		
166 D 9.90 HA GF: 1 - 2A 5Q 5R SUP: M TS: 2311 TP: 1153 SOL: 4207 Versant mijlociu ondulat EXPOZITIE: SV INC: 37 G ALTITUDINE: 1450 - 1600 M LITIERA: intrerupta-subtire TIP FLORA: Vaccinium Artificial de prod. inf. relativ-echien COMP.ACTUALA: 10 MO COMP.TEL: 10MO SORT: MO Gros,cherestea VARSTA EXPL.: MO Gros si f.gros,cherestea SEM.UTIL: SUBARBORET: DATE COMPL.: Roca la suprafata/0,2S Alte date complement. POL: ERZ: LUCRARI EXEC.: LUCRARI PROP.: RARITURI															6	P	65	20	16	4		.2	NEC	N	0.48	152	1505	4.8		
														MO	4	IN	35	12	9	4	M	.1	RN	N	0.32	44	436	3.3		
														TOTAL			65									0.8	196	1941	8.1	
DESCRIEREA STATIUNII SI ARBORETULUI														ELM	P	M	VAR	DM	HM	C	A	EL	PROVE	VI	DENS		V O L U M			CRES
																									CONS	MC/	MC/	MC/		
														ARB	R	RE	STA	CM	M	L	MES	AG	NIENTA	TA	LI	HA	UA	HA		
167 A 14.92 HA GF: 1 - 5Q 5R 1C SUP: A TS: 2322 TP: 1141 SOL: 4106 Versant ondulat EXPOZITIE: SV INC: 28 G ALTITUDINE: 1400 - 1570 M LITIERA: continua-subtire TIP FLORA: Luzula silvatica Artificial de prod. mij. relativ-echien COMP.ACTUALA: 10 MO COMP.TEL: 10MO SORT: MO Gros,cherestea VARSTA EXPL.: 100 ani MO Gros si f.gros,cherestea SEM.UTIL: SUBARBORET: DATE COMPL.: Uscare slaba Alte date complement. POL: ERZ: LUCRARI EXEC.: 2019-T.produse accidentale LUCRARI PROP.: T.IGIENA(T.rase,benzi deefl)															6	P	90	30	24	3		.4	NEC	N	0.48	271	4043	4.0		
														MO	4	IN	65	22	20	3	M	.4	RN	N	0.32	140	2089	3.9		
														TOTAL			90									0.8	411	6132	7.9	

CONFORM CU
ORIGINALUL

DESCRIERE PARCELARA

DS:Alba

OS:Cugir

UP: 4

DESCRIEREA STATIUNII SI ARBORETULUI										ELM	P	M	VAR	DM	HM	C	A	EL	PROVE	VI	DENS	V O L U M			CRES											
										ARB	R	RE	STA	CM	M	L	MES	AG	NIENTA	TA	LI	CONS	MC/	MC/	MC/											
										MO	10	IN	150	52	27	4		.3	RN	N	0.60	397	2239	2.1												
										TOTAL			150			4						0.6	397	2239	2.1											
170 D 5.64 HA GF: 1 - 2A 5Q 5R SUP: M TS: 2311 TP: 1153 SOL: 4208 Versant mijlociu ondulat EXPOZITIE: SV INC: 36 G ALTITUDINE: 1520 - 1650 M LITIERA: continua-subtire TIP FLORA: Vaccinium Natural fundamental prod. inf. relativ-echien COMP.ACTUALA: 10 MO COMP.TEL: 10MO SORT: MO Gros,cherestea VARSTA EXPL.: MO Gros si f.gros,cherestea SEM UTIL: 10MO 10 ani 0.25 buchete SUBARBORET: DATE COMPL.: Roca la suprafata/0,1S Alte date complement. POL: ERZ: LUCRARI EXEC.: 2016-Taieri de conservare 2016-T.produse accidentale LUCRARI PROP.: TAIERI DE CONSERVARE AJUTORAREA REG NATURALE INGRIJIREA SEMINTISULUI																																				
170 E 0.39 HA GF: 1 - 5Q 5R 1C SUP: TS: 2322 TP: 1141 SOL: 4106 Versant mijlociu ondulat EXPOZITIE: SV INC: 26 G ALTITUDINE: 1680 M LITIERA: continua-groasa TIP FLORA: Luzula silvatica COMP.ACTUALA: COMP.TEL: 8MO 1 LA 1 DT SORT: MO Gros,cherestea VARSTA EXPL.: MO Gros si f.gros,cherestea SEM UTIL: SUBARBORET: DATE COMPL.: Roca la suprafata/0,1S Alte date complement. POL: ERZ: LUCRARI EXEC.: 2018-T.produse accidentale LUCRARI PROP.: IMPADURIRI(fara T de reg) INGRIJIREA CULTURILOR																																				
171 A 3.25 HA GF: 1 - 5Q 5R 1C SUP: A TS: 2312 TP: 1151 SOL: 4106 Versant inferior ondulat EXPOZITIE: NV INC: 27 G ALTITUDINE: 1450 - 1540 M LITIERA: continua-subtire TIP FLORA: Vaccinium Artificial de prod. mij. echien COMP.ACTUALA: 10 MO COMP.TEL: 10MO SORT: MO Gros,cherestea VARSTA EXPL.: 100 ani MO Gros si f.gros,cherestea SEM UTIL: SUBARBORET: DATE COMPL.: Uscare slaba Alte date complement. POL: ERZ: LUCRARI EXEC.: 2017-T.produse accidentale 2018-T.produse accidentale LUCRARI PROP.: T.IGIENA																																				
171 B 4.74 HA GF: 1 - 5Q 5R 1C SUP: A TS: 2311 TP: 1153 SOL: 4208 Versant mijlociu ondulat EXPOZITIE: NV INC: 24 G ALTITUDINE: 1550 - 1650 M LITIERA: intrerupta-subtire TIP FLORA: Vaccinium Artificial de prod. inf. echien COMP.ACTUALA: 10 MO COMP.TEL: 10MO SORT: MO Mijl.-gros,cel.,constr.,elic VARSTA EXPL.: 100 ani MO Gros si f.gros,cherestea SEM UTIL: SUBARBORET: DATE COMPL.: Alte date complement. POL: ERZ: LUCRARI EXEC.: LUCRARI PROP.: CURATIRI																																				
										TOTAL			20			4							0.8	39	185	4.3										

CONFORM CU ORIGINALUL

OS Cogr
UP IV Conain
L.C. 1660-173A



OCOL
FUB