



Contează pentru viitor!

REGIA NAȚIONALĂ A PĂDURILOR - ROMSILVA

DIRECTIA SILVICA BISTRITA-NASAUD

Str.Gen.Grigore Balan nr. 21

OCOLUL SILVIC BECLEAN

Str. Trandafirilor nr.10,loc.Beclean,Jud.Bistrita-Nasaud

ONRC: J06/156/1991;CUI.RO1590120

Telefon: 0040/ 263/ 343084; Fax: 0040/ 263/ 343084

E-mail: beclean@bistrita.rosilva.ro; Pagina web: www.rosilva.ro

NR. 10239 Din. 16.10.2014

NOTIFICARE CATRE GARDA FORESTIERA CLUJ

OCOLUL SILVIC BECLEAN notifica faptul ca in padurea proprietate privata a persoanelor juridice cu amenajament, UP I PIATRA_SASARM exista doboraturi si rupturi de vant,incadrate prevederilor legale astfel;

Conf.art.1 al. (2) ; art.2 al.(1) lit. b ; art.3 al. (2) din Ordinul 766/23.07.2018 privind aprobarea Metodologiei depasirii posibilitatii anuale ca urmare a recoltarii produselor accidentale I;

-in UP I ua 37A,37B,38B,42A, in proprietatea CPP. SASARM pe o suprafata de 36.3 ha a fost inventariat un volum de 45.45 mc d.c.u.

-in ua 37A pe o suprafata de 7.1 ha a fost inventariat un nr.de 20 arbori cu un volum de 11.28 mc d.c.u. 13 buc.GO=7.75 mc,1 buc. CI=0.14 mc, si 6 buc.PLT=3.39 mc.

-in ua 37B pe o suprafata de 13.5 ha a fost inventariat un nr. de 15 arbori cu un volum de 4.54 mc d.c.u. 1 buc. GO=0.73 mc,10 buc. CA=0.83 mc, 4 buc. PLT=2.98 mc.

-in ua 38B pe suprafata de 12.8 ha a fost inventariat un nr. de 50 arbori cu un volum de 21.22 mc d.c.u. 49 buc. GO=20.85 mc,1 buc.PLT=0.37 mc.

-in ua 42A pe o suprafata de 2.9 ha a fost inventariat un nr. de 9 arbori cu un volum de 8.41 mc d.c.u. 9 buc. GO=8.41 mc. constituindu-se partida 9365 Acc I. CPP. SASARM care are incheiat contractual de prestari servicii nr .72/05.04.2013 ,inregistrat la I.T.R.S.V. Bistrita cu nr 21/17.04.2013.

Actele de mai sus au fost incheiate conform O.M. 1323/2015.

Cu stima,
Sef ocol
Ing.Suciu Aurel



Resp.F.F
ing.Szakacs Robert

ACT DE PUNERE ÎN VALOARE NR. 2400045307740

Unitate de Producție: I - Piatra-Săsarm
Denumire A.P.V.: 9365 ACC I C P P Sasarm

APV 9365 ACC I

Suprafață totală act - (ha): 36.3 Trățament: T. PRODUSE ACCIDENTALE I Natura Produsului: PRODUSE ACCIDENTALE Tehnologia de Exploatare: SORTIMENTE SI MULTIPLI DE SORTIMENTE Data inventarierii: 09.10.2024 Anul exploatării: 2024 Procedul de inventariere: FIR CU FIR Ciocan forma CIRCULARĂ nr.: RP6116 Accesibilitate: >1500	Informații privind N.T.S.M.	Grupa de specii	Nr. de arbori	Volum	
	Stâncării pe - (ha): Arbori putregăioși - (buc): 4 cu un volum de - (mc): 2.04 Iescani - (buc): cu un volum de - (mc):	Rășinoase FAG Quercinee Diverse tari Diverse moi		72 11 11	37.74 0.97 6.74
		Total:		94	45.45

Specia	SORTARE DIMENSIONALĂ							Lemn lucru	Coajă	Lemn de foc		Volum brut
	G1	G2	G3	M1	M2	M3	LS			Total	VF	
CIRES					0.01	0.01		0.02		0.12	0.01	0.14
CARPEN					0.01	0.05	0.06	0.12	0.01	0.70	0.08	0.83
PLOP TREMURĂTOR		0.51		0.24	0.13	0.04		0.92	0.14	5.68	0.52	6.74
GORUN (L)	0.26	3.84		2.01	1.44	0.79	0.22	8.56	1.46	27.72	2.24	37.74
TOTAL	0.26	4.35		2.25	1.59	0.89	0.28	9.62	1.61	34.22	2.85	45.45

U.A.	Suprafață (ha)		Vârsta an	Panta G	Semințis utilizabil				Total volum brut
	Par cursă	UA			%	S. tot	Compoziție		
38B	12.80	12.80	61	15.00				0	21.22
37A	7.10	7.10	56	15.00				0	11.28
37B	13.50	13.50	61	15.00				0	4.54
42A	2.90	2.90	101	15.00				0	8.41

U.A.	GO (L)	PLT	CI	CA	Volum
38B	20.85	0.37			21.22
37A	7.75	3.39	0.14		11.28
37B	0.73	2.98		0.83	4.54
42A	8.41				8.41
Total	37.74	6.74	0.14	0.83	45.45

U.A.	Specia	Diametre		Înălțimi		Vârsta	Vol. arb	Nr. arb	Crest cre	Sortare dimensională							Coajă	Lemn foc		Volum brut
		dt	dcg	ht	hc					G1	G2	G3	M1	M2	M3	LS		Total	VF	
38B	GO (L)	22.86	23.07	15.00	15.00	61	0.43	49		2.80		1.40	1.09	0.67	0.19	1.05	13.65	1.36	20.85	
	PLT	28.00	28.00	12.00	12.00	61	0.37	1		0.02		0.02	0.01			0.01	0.31	0.03	0.37	
Total U.A.: 38B								50		2.82		1.42	1.10	0.67	0.19	1.06	13.96	1.39	21.22	
37A	PLT	27.67	27.67	17.67	17.67	56	0.56	6		0.23		0.12	0.08	0.03		0.07	2.86	0.28	3.39	
	CI	16.00	16.00	14.00	14.00	56	0.14	1					0.01	0.01			0.12	0.01	0.14	
	GO (L)	28.00	28.00	15.15	15.15	56	0.60	13		0.52		0.25	0.18	0.07	0.02	0.18	6.53	0.43	7.75	
Total U.A.: 37A								20		0.75		0.37	0.27	0.11	0.02	0.25	9.51	0.72	11.28	
37B	GO (L)	30.00	30.00	18.00	18.00	61	0.73	1		0.05		0.03	0.01			0.02	0.62	0.04	0.73	
	CA	13.80	13.80	9.60	9.60	61	0.08	10					0.01	0.05	0.06	0.01	0.70	0.08	0.83	
	PLT	32.50	32.50	17.00	17.00	61	0.75	4		0.26		0.10	0.04	0.01		0.06	2.51	0.21	2.98	
Total U.A.: 37B								15		0.31		0.13	0.06	0.06	0.06	0.09	3.83	0.33	4.54	
42A	GO (L)	33.11	33.11	17.00	17.00	101	0.93	9		0.26	0.47	0.33	0.16	0.05	0.01	0.21	6.92	0.41	8.41	
Total U.A.: 42A								9		0.26	0.47	0.33	0.16	0.05	0.01	0.21	6.92	0.41	8.41	
Total General U.A.								94		0.26	4.35	2.25	1.59	0.89	0.28	1.61	34.22	2.85	45.45	

Șef Ocol,

Întocmit, în teren.

Birou Fond Forestier.

Verificat,

SUCIU AUREL



Ing. Stănescu Horatiu

Ing. Stănescu Robert

DIRECTIA SILVICA BISTRITA-NASAUD

OCOLUL SILVIC BECLEAN

DISTRICTUL SILVIC _____

CANTONUL SILVIC 19 Boclanet

SCHITA PARCHETULUI SI A PLATFORMEI PRIMARE

U.P. 1

U.A. 37A, B-38B-42A.

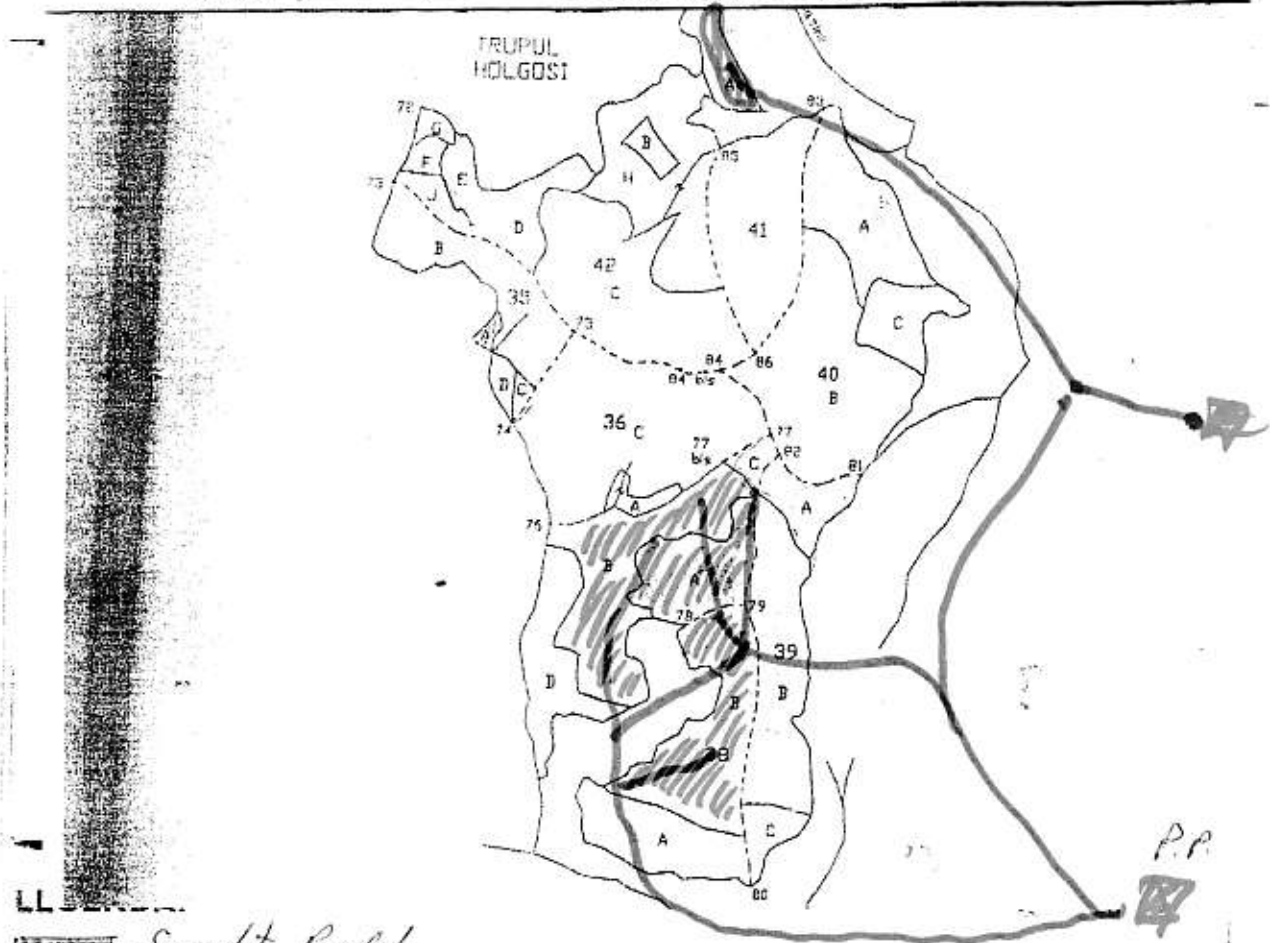

~~-----~~ - Scopul si Pochet.
----- - Coi de scos - opozit.
----- - P.P.

ORDINEA DE LUCRU IN POSTATE	
DOBORAT	COLECTAT

INTOCMIT: Pod. Roman Viorel
[Signature]

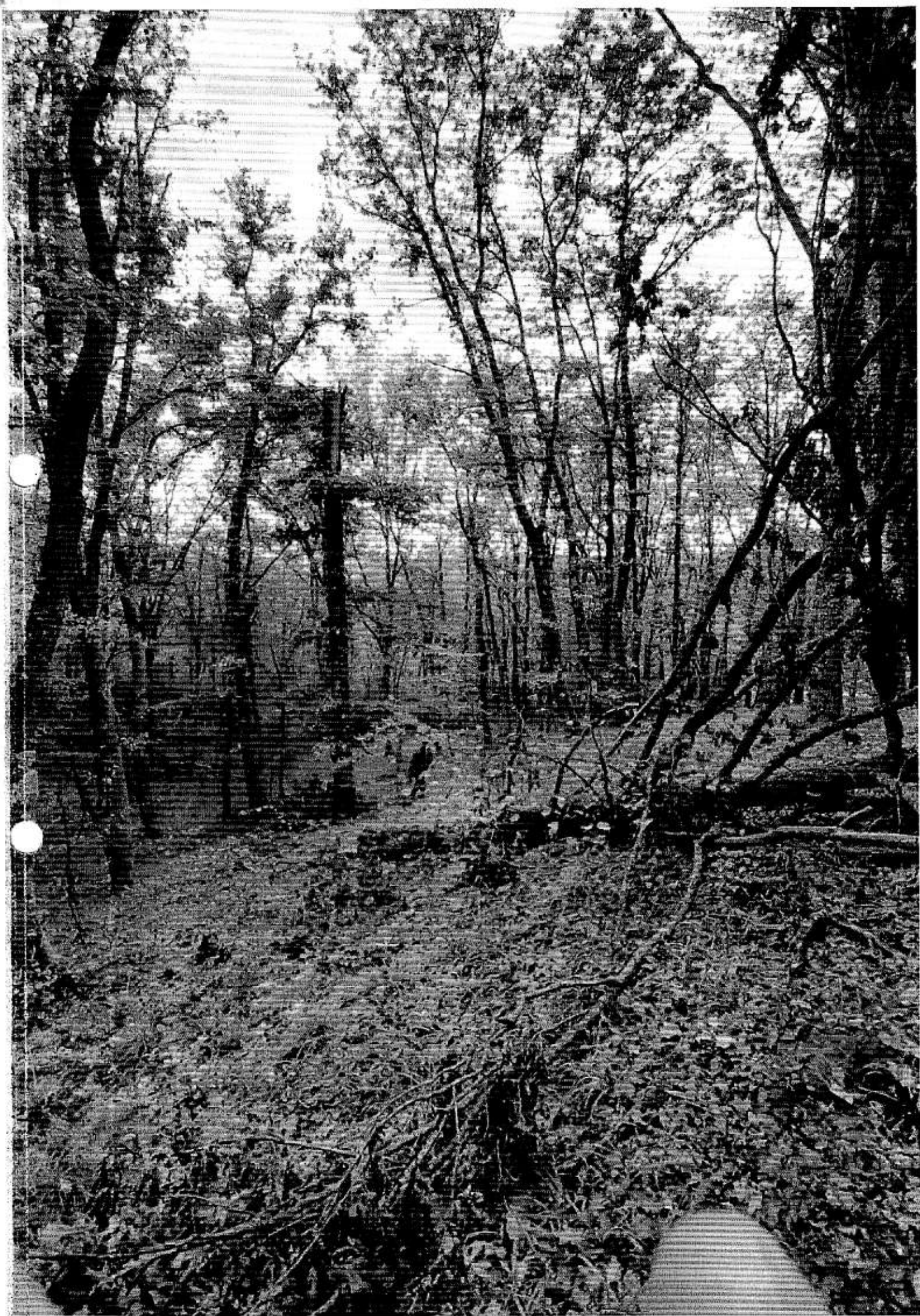





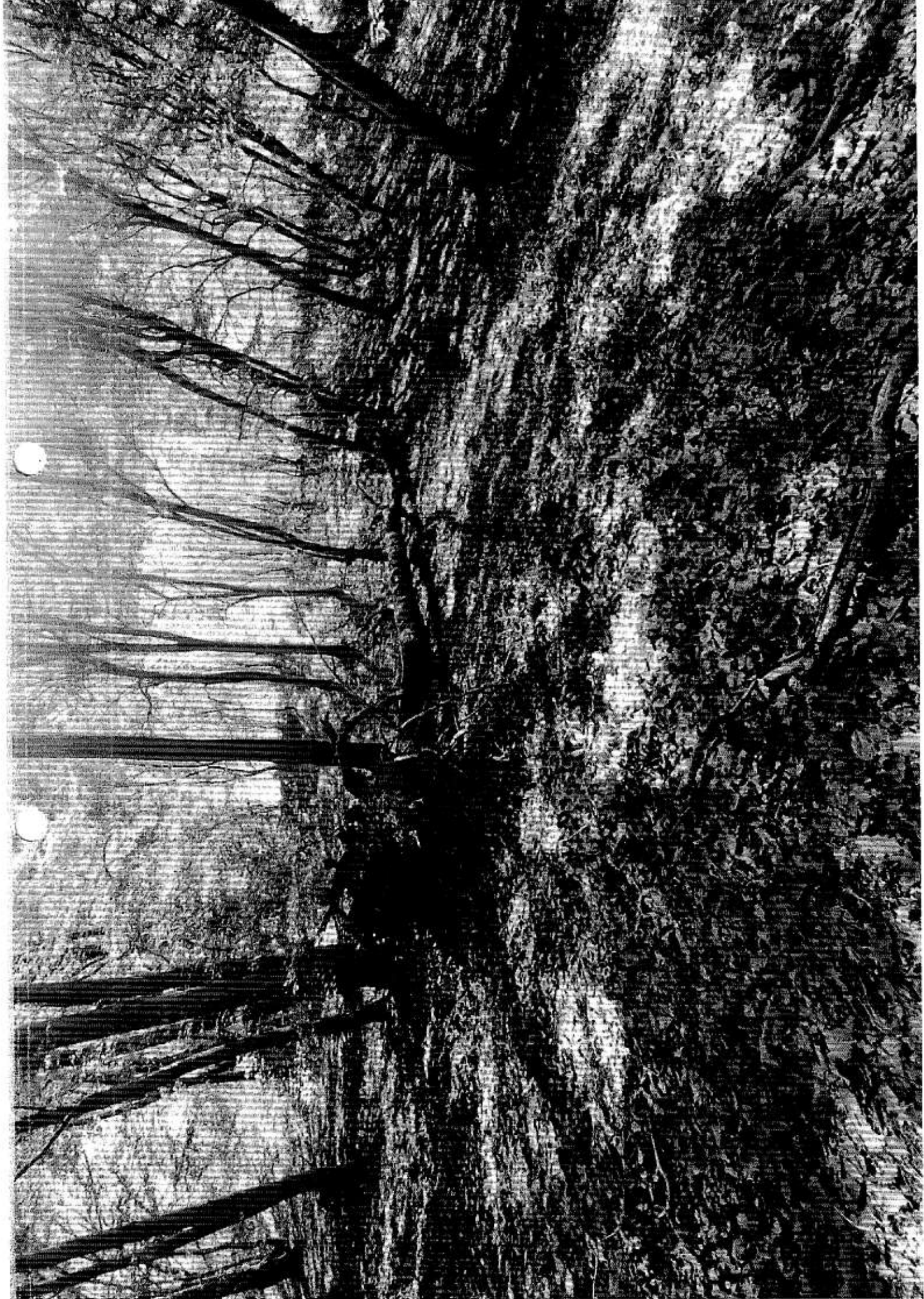

MINISTERUL APELOR ȘI PĂDURILOR



ORDIN

Nr. 513...../..08.05.....2018

pentru aprobarea amenajamentului silvic al fondului forestier proprietate privată aparținând Asociației Proprietarilor de Păduri din comuna Chiuza, Unitatea de Producție I Piatra - Sasarm, județul Bistrița-Năsăud

Având în vedere Referatul de aprobare nr. 143446/04.05.2018 al Direcției Politici și Strategii în Silvicultură,

în conformitate cu Avizul Comisiei tehnice de avizare pentru silvicultură din Ministerul Apelor și Pădurilor nr. 52/08.02.2018 și ținând cont de adresa Agenției pentru Protecția Mediului Bistrița-Năsăud nr. 2478 din 02.03.2018,

în temeiul prevederilor art. 22 alin. (1) din Legea nr. 46/2008 – Codul silvic, republicată, cu modificările și completările ulterioare, precum și ale art. 13 alin. (5) din Hotărârea Guvernului nr. 20/2017 privind organizarea și funcționarea Ministerului Apelor și Pădurilor, cu modificările și completările ulterioare,

ministrul apelor și pădurilor emite următorul

ORDIN:

Art. 1. – Se aprobă amenajamentul silvic al fondului forestier proprietate privată aparținând Asociației Proprietarilor de Păduri din comuna Chiuza, Unitatea de Producție I Piatra - Sasarm, județul Bistrița-Năsăud.

Art. 2. – Direcția Politici și Strategii în Silvicultură din cadrul Ministerului Apelor și Pădurilor transmite prezentul ordin Asociației Proprietarilor de Păduri din comuna Chiuza, județul Bistrița-Năsăud, care răspunde de aplicarea și respectarea prevederilor acestuia.

Art. 3. – Prezentul ordin s-a întocmit în 3 exemplare, două pentru emitent, iar al treilea pentru Asociația Proprietarilor de Păduri din comuna Chiuza, județul Bistrița-Năsăud.

MINISTRU

Ioan DENES



MINISTERUL APELOR ȘI PĂDURILOR

Comisia tehnică de avizare pentru silvicultură

AVIZ CTAS nr. 52 din 08.02.2018

**pentru amenajamentul silvic al fondului forestier proprietate privată aparținând
Asociației Proprietarilor de Păduri din comuna Chiuza,
Unitatea de Producție I Piatra - Sasarm, județul Bistrița-Năsăud**

1. Au participat la ședința de avizare:

Președinte de ședință: Istrate Ștețco

Membri CTAS: Dănuț Iacob, Ciprian Bădescu, Florin Achim, Ștefan Tamaș, Marian Drăgoi,
Constantin Banu, Eduard Voican, Gheorghe Gheorghiiță, Macău Cristian, Cristea Marius

2. Din analiza făcută în cadrul ședinței de avizare a rezultat:

- amenajamentul silvic al fondului forestier, proprietate privată aparținând Asociației Proprietarilor de Păduri din comuna Chiuza, Unitatea de Producție I Piatra - Sasarm, județul Bistrița-Năsăud, s-a elaborat de S.C. Adonis Proiect SRL Sibiu, șef proiect ing. Ovidiu Cojocaru, expert CTAP ing. Gheorghe Predoiu.

- amenajamentul silvic al fondului forestier, proprietate privată aparținând Asociației Proprietarilor de Păduri din comuna Chiuza, Unitatea de Producție I Piatra - Sasarm, județul Bistrița-Năsăud, a fost avizat cu procesul verbal CTAP nr. 3 din 26.10.2017, recepționat de beneficiar și verificat de Garda Forestieră Cluj.

- perioada de aplicare a amenajamentului silvic al fondului forestier, proprietate privată aparținând Asociației Proprietarilor de Păduri din comuna Chiuza, Unitatea de Producție I Piatra - Sasarm, județul Bistrița-Năsăud este 01.01.2017 – 31.12.2026.

3. Cu ocazia examinării amenajamentului, Comisia a constatat următoarele:

Documentele privind proprietatea: Titlurile de proprietate și Procesele verbale de punere în posesie cuprinse în anexa la amenajamentul silvic.

Suprafața inclusă în amenajament este de 300,8 ha, a făcut parte din O.S. Beclean (U.P. II Agrieș, U.P. IV Chiuza și U.P. V Sasarm) și are ca folosințe: păduri și terenuri destinate împăduririi sau reîmpăduririi – 300,8 ha din care terenuri de reîmpădurit – 0,9 ha.

- Suprafața încadrată în grupa I funcțională este de 9,5 ha;

- Suprafața încadrată în grupa a II a funcțională este de 291,3 ha.

- Structura fondului forestier (date medii):

compoziție: 62GO 19CA 9FA 6PLT 2SC 1PI 1DT; vârsta medie: 60 ani; volumul la ha: 184m³; consistența medie: 0,87; clasa de producție medie: III.0; indicele de creștere curentă: 5,3 m³/an/ha; fond lemnos total: 55.236 m³.

Procesul de producție s-a organizat în următoarele subunități de gospodărire:

S.U.P. A – Codru regulat – sortimente obișnuite:.....290,4 ha;

S.U.P. M – Păduri supuse regimului de conservare deosebită:.....9,5 ha.

Bazele de amenajare:

- regim: codru; crâng pentru salcâmete;

- compoziția țel: corespunzătoare tipului natural fundamental de pădure pentru arboretele exploatabile și compoziția țel la exploatabilitate pentru celelalte arborete;

- tratamente: tăieri progresive, tăieri rase și tăieri în crâng;

- exploatabilitatea: de protecție pentru arboretele încadrate în grupa I funcțională și tehnică pentru arboretele încadrate în grupa a II a funcțională;

- ciclu: S.U.P. A – 110 ani.

Posibilitatea:

- Posibilitatea de produse principale: 319 m³/an;

- Volum de recoltat din produse secundare: 236 m³/an, din care rărituri 211 m³/an;

- Volum maxim posibil de extras prin lucrări de conservare: - .



Lucrări prevăzute în deceniul în curs:

- ajutorarea regenerării naturale: 3,0 ha;
- îngrijirea culturilor tinere: 82,0 ha;
- degajări: 3,8 ha;
- curățiri: 56,05 ha, 250 m³;
- rărituri: 111,3 ha, 2105 m³;
- tăieri de regenerare: 18,1 ha, 3192 m³, din care:
 - tăieri progresive: 9,4 ha, 1609 m³;
 - tăieri rase: 8,1 ha, 1497 m³;
 - taieri în crâng: 0,6 ha, 86 mc;
- tăieri de igienă: 114,4 ha, 1012 m³;
- lucrări de conservare: - ;
- împăduriri: 12,0 ha.

4. Concluzii rezultate:

Se propune avizarea favorabilă a amenajamentului silvic al fondului forestier, proprietate privată aparținând Asociației Proprietarilor de Păduri din comuna Chiuza, Unitatea de Producție I Piatra Sasarm, județul Bistrița - Năsăud. Beneficiarul are obligația de a parcurge procedura legală de avizare a mediu, conform H.G. 1076/2004 privind stabilirea procedurii de realizare a evaluării de mediu pentru planuri și programe.

5. Comisia:

AVIZEAZĂ FAVORABIL

**Amenajamentul silvic al fondului forestier proprietate privată aparținând
Asociației Proprietarilor de Păduri din comuna Chiuza,
Unitatea de Producție I Piatra-Sasarm, județul Bistrița - Năsăud**

6. Difuzarea prezentului aviz către toți factorii interesați se va face prin grija secretariatului CTAS din minister.

**Președinte CTAS,
Secretar de Stat**

Istrate STETCO



12.3. Planul lucrărilor de îngrijire și conducere a arboretelor

12.3.1. Planul lucrărilor de îngrijire a arboretelor

Tabelul 12.3.1.1

Drum	UA	RARITURI					CURĂȚIRI					DEGAJARI			IGIENA			Total vol.de extras						
		Supra-fa- Ha	Varsta Ani	CNS	Volu- m actual Mc	Crest. Mc	Nr. in. parcurs Ha	SPR Ha	Vol.de extras Mc	UA	Supra- fa- Ha	Varsta Ani	CNS Mc	Volu- m actual Ha	Nr. in. parcurs Ha	SPR Ha	Vol.de extras Mc		UA	Supra- fa- Ha	Varsta Ani	IGIENA Supra-Vol.de fa- Ha	Vol.de extras Mc	
DP001	36 A	0.90	25	1.0	75	6	1	0.90	32	37 C	1.00	20	1.0	45	1	1.00	6	423	3.80	10				
	37 A	7.10	50	0.9	1435	46	1	7.10	133	38 A	8.60	20	1.0	447	1	8.60	89							
	37 B	53.50	55	0.9	2864	59	1	13.50	262	39 A	3.70	20	1.0	189	1	1.85	13							
	38 B	12.80	55	0.9	2805	79	1	12.80	756	39 C	2.00	15	1.0	30	1	2.00	5							
	39 A	3.70	20	1.0	130	32	3	3.70	46	40 C	4.90	20	1.0	245	1	4.60	34							
	39 B	12.40	65	0.9	2959	68	1	12.40	230	42 H	13.90	15	1.0	182	1	13.90	26							
	40 A	10.10	75	0.9	3171	69	1	10.10	247															
	41	13.40	25	1.0	330	105	1	13.40	203															
	42 E	1.50	50	0.9	302	10	1	1.50	28															
	Total drum		75.40	51	0.9	14757	496		75.40	1417		33.80	18	1.0	1134		31.95	147		3.80	10	63.60	738	2302
DP002	46 A	7.80	45	0.9	1693	60	1	7.80	199	46 C	6.30	20	1.0	195	1	6.30	27							
	47 A	9.50	75	0.9	3461	61	1	9.50	194	46 D	12.40	20	1.0	396	1	12.40	54							
	47 D	10.00	27	1.0	340	75	1	10.00	138	47 C	3.50	20	1.0	106	1	3.50	14							
	48 A	8.60	75	0.9	1963	55	1	8.60	157															
Total drum		35.90	55	0.9	6657	251		35.90	688		22.20	20	1.0	697		22.20	96				50.50	274	1058	
Total car. drum		111.30	52	0.9	21240	747		111.30	2105		56.00	19	1.0	1831		54.15	243			3.80	10	114.40	1012	3360
RD010										113	1.90	20	0.9	55	1	1.90	7							
Total drum											1.90	20	0.9	55		1.90	7							
Total car. drum											1.90	20	0.9	55		1.90	7							
Total grupa		111.30	52	0.9	21240	749		111.30	2105		57.90	19	1.0	1886		56.05	250			3.80	10	114.40	1012	3367
Total LP		111.30	52	0.9	21240	749		111.30	2105		57.90	19	1.0	1886		56.05	250			3.80	10	114.40	1012	3367

412

1134

417

total CAP - 4189 = 20,90 = 209

CPP Siso

DESCREREA STATIUNE SI ARBORETULUI																
ELM	P	M	VAR	DM	HM	C	A	EL	PROVE	VI	DENS		VOLUM			GRES
											TA	LI	CONS	MO	MO	
ARB	R	RE	STA	CM	M	L	MES	AG	NIENTA	LI	CONS	MO	MO	MO	HA	
	P	GE	ANI			P	TEC	AF				HA	UA	HA		
37A 110HA GF 2-1B SUP. A TS: 5132 TP: 5131 SOL: 1201 Varietate mijlocie codula EXPOZITIE: SV INC: 15 G ALTIUDINE: 350 - 420 M LITERA: comuna-normala TIP FLORA: Forma heterophylla Natural fundamenteal prod. mij. relativ-echin COMPACTUALA: 8 GO 1 CA 1 PLT COMPTEL: 8GO 1DT SORT: GOL Mijlocie si gros, chesete VARSTA EXPL: 110 ani SEMUTL: SUBARBORET: DATE COMPL: Alte date complement: 20% rugini uscate POL: ERZ LUCRARI ENCO: LUCRARI PROP.: RARITATI																
GO	3	LT	30	22	17	3		.6	EN	N	0.72	168	1193	3.0		
CA	1	LT	41	18	16	3	I	.6	EN	N	0.09	16	114	0.6		
PLT	1	DN	45	24	18	3	M	.6	EN	N	0.09	18	126	0.5		
TOTAL											0.9	202	1433	6.3		
DESCREREA STATIUNE SI ARBORETULUI 37B 110HA GF 2-1B SUP. A TS: 5132 TP: 5131 SOL: 2101 Varietate mijlocie codula EXPOZITIE: V INC: 15 G ALTIUDINE: 310 - 410 M LITERA: comuna-normala TIP FLORA: Forma heterophylla Natural fundamenteal prod. mij. relativ-echin COMPACTUALA: 4 GO 1 CA 1 PLT COMPTEL: 8GO 1DT SORT: GOL Gros si mijlocie, chesete VARSTA EXPL: 110 ani SEMUTL: SUBARBORET: DATE COMPL: Alte date complement: 20% rugini uscate POL: ERZ LUCRARI ENCO: LUCRARI PROP.: RARITATI																
GO	4	DN	55	24	18	3	M	.6	EN	N	0.16	99	1226	2.7		
CA	4	LT	33	20	17	3	M	.6	EN	N	0.16	72	972	2.7		
PLT	1	DN	35	28	21	3	M	.6	EN	N	0.15	47	637	0.9		
TOTAL											0.9	212	2635	6.3		
DESCREREA STATIUNE SI ARBORETULUI 37C 100HA GF 2-1B SUP. A TS: 5132 TP: 5131 SOL: 2201 Varietate superioara codula EXPOZITIE: SV INC: 10 G ALTIUDINE: 410 M LITERA: comuna-normala TIP FLORA: Forma heterophylla Natural fundamenteal prod. mij. relativ-echin COMPACTUALA: 3 GO 5 CA 1 SC COMPTEL: 8GO 1DT SORT: GOL Mijlocie si gros, chesete VARSTA EXPL: 110 ani SEMUTL: SUBARBORET: DATE COMPL: Alte date complement: POL: ERZ LUCRARI ENCO: LUCRARI PROP.: CURATIE																
GO	3	LT	20	8	7	3	M	1	EN	N	0.20	16	16	2.8		
CA	5	LT	20	8	6	3		1	EN	N	0.50	20	20	4.2		
SC	1	P	20	14	9	3	M	2	NEC	N	0.20	10	10	2.5		
TOTAL											1.0	46	46	9.7		

DESCREREA STATIONII SI ARBORETULUI														ELM	P	M	VAR	DM	HM	C	A	EL	PROVE	VI	DENS	VOLUM			GRES
SOL: 2201		VARIANT: mijlociu		CONDITIE: caducifolia		EXPOZITIE: V		R	RE	STA	AN	CM	M													L	M	AG	
DNC: 20 G		ALITUDINE: 370 M		LITERA: continua-normala		TIP FLORA: Fagaceae heterophylla								ARB	P	GE	AN	CM	M	P	TEC	AI	N	N	LI				CONS
37D 7.00HA GF 2-1B SUP. A TS: 5132 TP: 5131 SOL: 2201 Variant mijlociu caducifolia EXPOZITIE: V DNC: 20 G ALITUDINE: 370 M LITERA: continua-normala TIP FLORA: Fagaceae heterophylla Partial detritus COMPACTUALA: 6 CA 1 GO 2 PLT 1 SC COMP.TEL: 6GO 2RA 2CI SORT: CA Mijlociu si subaru VARSTA ENPL: 50 ani SEM UTIL: SUBARBORET: DATE COMPL: Alte date complement: 10% mijlociu normal POL: ERZ LUCRARI ENEC: LUCRARI PROP: RASENGADURKI																										CA	6	LT	
														GO	1	LT	30	22	17	3	M	6	KN	N	0.09	15	133	0.6	
														PLT	2	DN	30	25	21	3	M	6	KN	N	0.14	34	230	0.9	
														SC	1	LT	30	25	18	3	M	6	NEC	N	0.09	20	140	0.6	
														TOTAL			30								0.9	166	1162	6.4	
DESCREREA STATIONII SI ARBORETULUI														ELM	P	M	VAR	DM	HM	C	A	EL	PROVE	VI	DENS	VOLUM			GRES
SOL: 2201		VARIANT: mijlociu		CONDITIE: caducifolia		EXPOZITIE: SV		R	RE	STA	AN	CM	M													L	M	AG	
DNC: 21 G		ALITUDINE: 340 M		LITERA: continua-normala		TIP FLORA: Fagaceae heterophylla								ARB	P	GE	AN	CM	M	P	TEC	AI	N	N	LI				CONS
38A 5.50HA GF 2-1B SUP. A TS: 5132 TP: 5131 SOL: 2201 Variant mijlociu caducifolia EXPOZITIE: SV DNC: 21 G ALITUDINE: 340 M LITERA: continua-normala TIP FLORA: Fagaceae heterophylla Natural fundamental prod. mij COMPACTUALA: 6 GO 4 CA COMP.TEL: 6GO 2DT SORT: GOL Mijlociu si gros, caracteriz VARSTA ENPL: 110 ani SEM UTIL: SUBARBORET: Alm Pad. 10+PE 0 25 bucati DATE COMPL: Alte date complement: POL: ERZ LUCRARI ENEC: LUCRARI PROP: CURATEKI																										GO	6	LT	
														CA	4	LT	20	5	7	3	M	2	KN	N	0.40	20	172	3.4	
														TOTAL			20								1.0	52	442	7.4	
DESCREREA STATIONII SI ARBORETULUI														ELM	P	M	VAR	DM	HM	C	A	EL	PROVE	VI	DENS	VOLUM			GRES
SOL: 2201		VARIANT: mijlociu		CONDITIE: caducifolia		EXPOZITIE: V		R	RE	STA	AN	CM	M													L	M	AG	
DNC: 15 G		ALITUDINE: 350 - 410 M		LITERA: continua-normala		TIP FLORA: Fagaceae heterophylla								ARB	P	GE	AN	CM	M	P	TEC	AI	N	N	LI				CONS
38B 12.50HA GF 2-1B SUP. A TS: 5132 TP: 5131 SOL: 2201 Variant mijlociu caducifolia EXPOZITIE: V DNC: 15 G ALITUDINE: 350 - 410 M LITERA: continua-normala TIP FLORA: Fagaceae heterophylla Natural fundamental prod. mij COMPACTUALA: 1 GO 2 CA COMP.TEL: 6GO 2DT SORT: GOL Mijlociu si gros, caracteriz VARSTA ENPL: 110 ani SEM UTIL: SUBARBORET: DATE COMPL: Alte date complement: 10% mijlociu normal POL: ERZ LUCRARI ENEC: LUCRARI PROP: RASITUKI																										GO	1	LT	
														CA	2	LT	30	20	16	3	M	6	KN	N	0.15	33	432	1.4	
														TOTAL			35								0.9	219	2803	6.2	

DESCREREA STATIUNE SI ARBORETULUI														DENS	VOLUM			GRES										
ELM	P	M	VAR	DM	DM	C	A	EL	PROVE	VI	TA	CONS	MO		MO	MO												
ARB	R	RE	STA	AN	CM	M	L	MES	AG	TEC	AI	NIENTA	LI	HA	UA	HA												
41 13.40HA GF 2.1B SUP. A TS: 5152 TP: 5313 SOL: 2201 Versant conditie EXPOZITIE N INC: 20 G ALTIUDINE: 320 - 420 M LITERA: continua-normala TIP FLORA: Asperula-Asarum Natural fundamantal prod. mij relativ-echina COMP. ACTUALA: 3 GO 2 GO 3 CA 1 SC 1 PLT COMP. TEL: 7GO 2 CA 1 SC SORT: GOL Mijlociu si gros, cherestea VARSTA ENPL: 110 ani														GO	3	LT	25	10	8	3	M	2	EN	N	0.20	20	268	2.2
GO	3	EN	25	10	8	3	M	2	EN	N	N	0.20	13	174	1.4													
CA	3	LT	25	10	8	3	M	2	EN	N	N	0.30	18	241	2.7													
SC	1	P	20	14	9	3	M	2	NEC	N	N	0.10	7	87	1.2													
PLT	1	DI	20	14	9	3	M	2	EN	N	N	0.10	6	80	0.4													
SEM UTIL SUBARBOREI DATE COMPL: Alte date complement.														POL: ERZ		LUCRARI ENCO:		LUCRARI PROP: RABITURI										
TOTAL														25	3	1.0	62	830	7.9									

DESCREREA STATIUNE SI ARBORETULUI														DENS	VOLUM			GRES										
ELM	P	M	VAR	DM	DM	C	A	EL	PROVE	VI	TA	CONS	MO		MO	MO												
ARB	R	RE	STA	AN	CM	M	L	MES	AG	TEC	AI	NIENTA	LI	HA	UA	HA												
42A 1.90HA GF 2.1B SUP. A TS: 5152 TP: 5311 SOL: 2201 Versant inferior conditie EXPOZITIE NE INC: 25 G ALTIUDINE: 410 - 430 M LITERA: continua-normala TIP FLORA: Festuca heterophylla Natural fundamantal prod. mij relativ-plumbea COMP. ACTUALA: 8 GO 2 CA COMP. TEL: 8GO 2DT SORT: GOL Mijlociu si gros, cherestea VARSTA ENPL: 110 ani														GO	8	LT	95	24	21	3		6	EN	N	0.64	213	624	2.2
CA	2	LT	65	24	19	3	M		6	EN	N	0.16	38	110	1.1													
SEM UTIL SUBARBOREI DATE COMPL: Alte date complement. 10% suplini osanet														POL: ERZ		LUCRARI ENCO:		LUCRARI PROP: TIGIENA										
TOTAL														95	3	0.8	253	734	2.3									

DESCREREA STATIUNE SI ARBORETULUI														DENS	VOLUM			GRES										
ELM	P	M	VAR	DM	DM	C	A	EL	PROVE	VI	TA	CONS	MO		MO	MO												
ARB	R	RE	STA	AN	CM	M	L	MES	AG	TEC	AI	NIENTA	LI	HA	UA	HA												
42B 1.10HA GF 2.1B SUP. A TS: 5152 TP: 5313 SOL: 2201 Versant mijlociu conditie EXPOZITIE NV INC: 25 G ALTIUDINE: 340 - 410 M LITERA: continua-normala TIP FLORA: Asperula-Asarum Partial densat relativ-echina COMP. ACTUALA: 6 GO 4 CA COMP. TEL: 7GO 2 FA 1 CI SORT: GOL Mijlociu si gros, cherestea VARSTA ENPL: 95 ani														GO	6	LT	85	22	22	3		6	EN	N	0.18	53	58	0.6
CA	4	LT	75	24	19	3	M		6	EN	N	0.12	43	47	0.7													
SEM UTIL SUBARBOREI DATE COMPL: Alte date complement. 20% suplini osanet														POL: ERZ		LUCRARI ENCO:		LUCRARI PROP: TRASE DOPADURII										
TOTAL														95	3	0.3	96	105	1.3									