

Către
GARDA FORESTIERĂ CLUJ

NOTIFICARE

Vă depunem alăturat în vederea verificării și avizării favorabile APV-ului de produse accidentale 275 Sasu, conform OM 767/2018.

- **Date APV:** Partida 275 Sasu, situată în Ocolul Silvic Cugir, U.P.II Cugir, U.A. 69C,95B, suprafața 7.0 ha, volum 36.42 mc, nu sunt necesare împăduriri, proprietar Statul Român, produse accidentale I.
Prin exploatarea acestui APV:
 - nu se depășește posibilitatea anuală stabilită prin amenajamentul silvic,
 - nu sunt necesare modificări de la prevederile amenajamentului (OM 766/2018),
 - nu sunt arborete situate în afara arealului(OM 766/2018),
 - nu provine din proprietăți mai mici de 10.00 ha neamenajate (OM 138/2024 și 766/2018),
 - punerea în valoare s-a făcut în arborete fără restricții privind protecția mediului.
- **Factori destabilizatori care au afectat arboretul: Vânt.**
- **Numărul/data și durata contractului de administrare sau servicii silvice:**
Nu este cazul.
- **Numărul/data înregistrării contractului la Garda Forestieră Cluj:**
Nu este cazul.
- **Numărul/data documentului care atestă proprietatea:** Nu este cazul.

Șef Ocol
Hondola Nicolae Dorin



Compartiment: Fond Forestier	Întocmit: Fănățan Mihai Bogdan	1 ex.
Data/semnătură	09.10.2024	

ACT DE PUNERE ÎN VALOARE NR. 2400154101230

Unitate de Producție: II - Cugir

Denumire A.P.V: 275 Sasu

Suprafață totală act - (ha): 7.0 Tratament: T. PRODUSE ACCIDENTALE I Natura Produsului: PRODUSE ACCIDENTALE Tehnologia de Exploatare: SORTIMENTE SI MULTIPLI DE SORTIMENTE Data inventarierii: 04.10.2024 Anul exploatării: 2024 Procedeeul de inventariere: FIR CU FIR Ciocan forma CIRCULARĂ nr.: PS631 Accesibilitate: 0-250	Informații privind N.T.S.M.	Grupa de specii	Nr. de arbori	Volum	
	Stâncării pe - (ha): Arbori putregăioși - (buc): cu un volum de - (mc): Iescarii - (buc): cu un volum de - (mc):	Rășinoase FAG Quercinee Diverse tari Diverse moi		2 158	3.36 33.06
		Total:		160	36.42

Specia	SORTARE DIMENSIONALĂ							Lemn lucru	Coajă	Lemn de foc		Volum brut
	G1	G2	G3	M1	M2	M3	LS			Total	VF	
MOLID	1.73	1.01	0.18	0.10	0.03		0.01	3.06	0.28	0.02		3.36
FAG				2.57	5.09	3.53	1.34	12.53	0.92	19.61	3.27	33.06
TOTAL	1.73	1.01	0.18	2.67	5.12	3.53	1.35	15.59	1.20	19.63	3.27	36.42

U.A.	Suprafață (ha)		Vârsta ani	Panta G	Semințis utilizabil				Total volum brut
	Par cursă	UA			%	S. tot	Compoziție		
95 B	6.00	29.85	106	25.00			0		33.06
69 C	1.00	8.62	181	16.00			0		3.36

U.A.	MO	FA	Volum
95 B		33.06	33.06
69 C	3.36		3.36
Total	3.36	33.06	36.42

U.A.	Specia	Diametre		Înălțimi		Vârsta	Vol. arb.	Nr. arb.	Creștere	Sortare dimensională							Coajă	Lemn foc		Volum brut		
		dt	dca	ht	hc					G1	G2	G3	M1	M2	M3	LS		Total	VF			
95 B	FA	18.82	18.82	14.22	14.22	106	0.21	158				2.57	5.09	3.53	1.34	0.92	19.61	3.27	33.06			
Total U.A.: 95 B												2.57	5.09	3.53	1.34	0.92	19.61	3.27	33.06			
69 C	MO	44.00	44.00	26.75	26.75	181	1.68	2		1.73	1.01	0.18	0.10	0.03		0.01	0.28	0.02	3.36			
Total U.A.: 69 C												1.73	1.01	0.18	0.10	0.03		0.01	0.28	0.02	3.36	
Total General U.A.												1.73	1.01	0.18	2.67	5.12	3.53	1.35	1.20	19.63	3.27	36.42

Șef Ocol,

Hondola Nicolae - Dorin



Întocmit,

Birou Fond Forestier,

Verificat,

SCHIȚA PARCHETULUI 275 Sasu
U.P. II Cugir u.a.: 69C, 95B

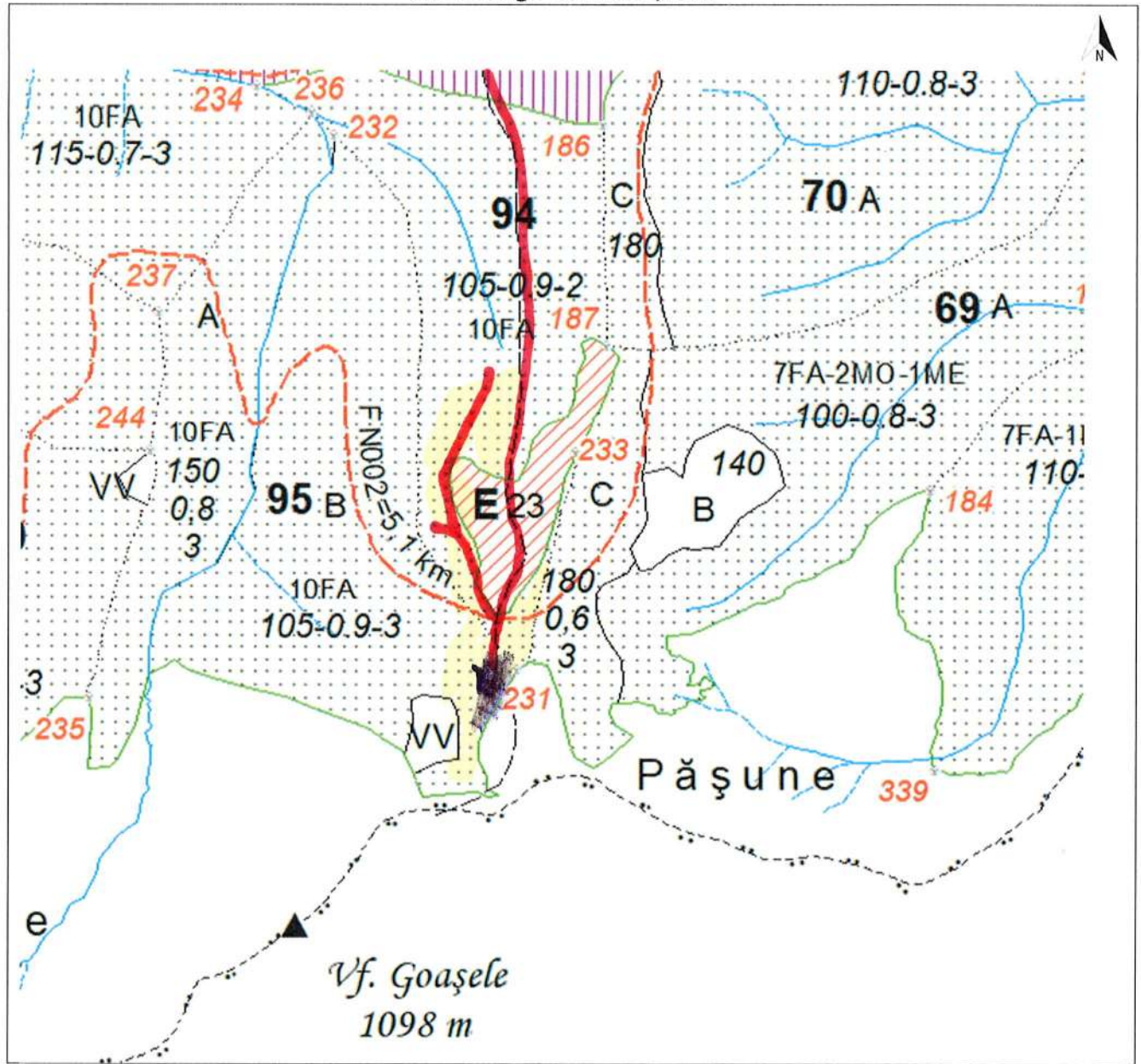

Legendă

Scara 1: 10.000

	Limită de parchet		Platforma primară
<u>1 2 3 n</u>	Delimitare cu ciocan patrat PS		Pod (podet) de traversare
.....	Limită zonă de adunat		Drum de tractor cu eroziune excesivă
	Linie de funicular		Zonă tampon 2-5 m de la curs de apă
	Drum de tractor existent		Arbore mort
	Drum de atelaje		Habitat marginal
	Drum auto forestier		Insulă de îmbătrânire
	Adunat prin corhănire		Cuib, vizuină, bârlog etc.
	Adunat cu atelaje		Zonă de protecție
	Izvoare de apă		Punct de deservire șantier
	Drum de tractor necesar	Coordonate parchet	N: 45,778152 E: 23,48345
	Curs de apă, pârâu	Coordonate platf. primară	N: 45,775650 E: 23,448245
Distanța de adunat: 20 m		Distanța de scos-apropiat: 200 m	
Parchetul este cuprins în aria protejată: DA / NU		Tehnologia de exploatare	
Parchetul necesită drept de servitute: DA / NU		Sortimente și multiplii de sortimente	
Data: 04.10.2024		Colectarea cu tractor și atelaje	
		Responsabil marcare: Șef district Rosiu Sorin	

MINISTERUL MEDIULUI APELOR ȘI PĂDURILOR



ORDIN

Nr. 138 / 02.02.2024

pentru aprobarea amenajamentului silvic al fondului forestier proprietate publică a statului, administrat de Regia Națională a Pădurilor - Romsilva, prin Ocolul Silvic Cugir (U.P. II Cugir, U.P. III Râul Mare și U.P. VI Râul Mic), Direcția Silvică Alba

Având în vedere Referatul de aprobare nr. 133142/26.01.2024 al Direcției Generale Păduri și Strategii în Silvicultură,

În conformitate cu Avizul Comisiei tehnice de avizare pentru silvicultură din Ministerul Mediului, Apelor și Pădurilor nr. 206/10.10.2023 și ținând cont de Decizia etapei de încadrare nr. 1399/21.03.2022 emisă de Agenția pentru Protecția Mediului Alba,

În temeiul prevederilor art. 22 alin. (1²) din Legea nr. 46/2008 - Codul silvic, republicată, cu modificările și completările ulterioare, ale art. 57 alin. (1), (4) și (5) din Ordonanța de urgență a Guvernului nr. 57/2019 privind Codul administrativ, cu modificările și completările ulterioare, precum și ale art. 13 alin. (4) din Hotărârea Guvernului nr. 43/2020 privind organizarea și funcționarea Ministerului Mediului, Apelor și Pădurilor, cu modificările și completările ulterioare,

ministrul mediului, apelor și pădurilor emite următorul

ORDIN:

Art. 1. - Se aprobă amenajamentul silvic al fondului forestier proprietate publică a statului, administrat de Regia Națională a Pădurilor - Romsilva, prin Ocolul Silvic Cugir (U.P. II Cugir, U.P. III Râul Mare și U.P. VI Râul Mic), Direcția Silvică Alba, prevăzut în anexa care face parte integrantă din prezentul ordin.

Art. 2. - Direcția Generală Păduri și Strategii în Silvicultură din cadrul Ministerului Mediului, Apelor și Pădurilor transmite prezentul ordin Regiei Naționale a Pădurilor - Romsilva, care răspunde de aplicarea și respectarea prevederilor acestuia.

Art. 3. - Prezentul ordin se publică în Monitorul Oficial al României, Partea I.

MINISTRUL MEDIULUI, APELOR ȘI PĂDURILOR

Mircea FECHET

DESCRIERE PARCELARA

DS:Alba

OS:Cugir

UP: 2

DESCRIEREA STATIUNII SI ARBORETULUI																												
ELM	P	M	VAR	DM	HM	C	A	EL	PROVE	VI	DENS		V O L U M		CRES													
											ARB	RE	STA	CM		M	L	MES	AG	TA	LI	CONS	MC/	MC/	MC/			
			ANI			P	TEC	AJ	NIENTA	LI		HA	UA	HA														
95 A 12.47 HA GF: 1 - 5N SUP: A TS: 4420 TP: 4114 SOL: 3208 Versant ondulat EXPOZITIE: NE INC: 34 G ALTITUDINE: 900 - 1050 M LITIERA: continua-nonnala TIP FLORA: Asperula-Dentaria Natural fundamental prod. mij. relativ-plurien COMP.ACTUALA: 10 FA COMP.TEL: 9FA 1 DT SORT: FA Gros si mijl.,cherestea VARSTA EXPL.: 110 ani SEM.UTIL: 10FA 5 ani 0.1S mixt SUBARBORET: DATE COMPL.: Alte date complement. POL: ERZ: LUCRARI EXEC.: 2016-T.igiena 2020-T.igiena LUCRARI PROP.: T.PROGRESIVE(insamintare) AJUTORAREA REG NATURALE INGRIJIREA SEMINTISULUI														FA	6	IN	150	58	28	3		.6	RN	N	0.48	265	3305	1.4
FA	4	IN	100	40	26	3	M		.6	RN	N	0.32	176	2195	2.2													
TOTAL			150			3						0.8	441	5500	3.6													
DESCRIEREA STATIUNII SI ARBORETULUI																												
ELM	P	M	VAR	DM	HM	C	A	EL	PROVE	VI	DENS		V O L U M		CRES													
											ARB	RE	STA	CM		M	L	MES	AG	TA	LI	CONS	MC/	MC/	MC/			
			ANI			P	TEC	AJ	NIENTA	LI		HA	UA	HA														
95 B 26.92 HA GF: 1 - 5N SUP: A TS: 4420 TP: 4114 SOL: 3208 Versant ondulat EXPOZITIE: NV INC: 25 G ALTITUDINE: 900 - 1100 M LITIERA: continua-nonnala TIP FLORA: Asperula-Dentaria Natural fundamental prod. mij. relativ-echien COMP.ACTUALA: 10 FA COMP.TEL: 9FA 1 DT SORT: FA Gros si mijl.,cherestea VARSTA EXPL.: 110 ani SEM.UTIL: 10FA 5 ani 0.1S mixt SUBARBORET: DATE COMPL.: Alte date complement. POL: ERZ: LUCRARI EXEC.: 2020-T.igiena 2021-T.produse accidentale LUCRARI PROP.: T.PROGRESIVE(insamintare) AJUTORAREA REG NATURALE INGRIJIREA SEMINTISULUI														FA	7	IN	105	46	27	3		.6	RN	N	0.63	344	9260	4.0
FA	3	IN	75	30	24	3	M		.6	RN	N	0.27	116	3123	2.5													
TOTAL			105			3						0.9	460	12383	6.5													
DESCRIEREA STATIUNII SI ARBORETULUI																												
ELM	P	M	VAR	DM	HM	C	A	EL	PROVE	VI	DENS		V O L U M		CRES													
											ARB	RE	STA	CM		M	L	MES	AG	TA	LI	CONS	MC/	MC/	MC/			
			ANI			P	TEC	AJ	NIENTA	LI		HA	UA	HA														
95V 0.82 HA GF: SUP: TS: TP: SOL: Versant superior ondulat EXPOZITIE: N INC: 15 G ALTITUDINE: 1070 M LITIERA: continua-groasa TIP FLORA: COMP.ACTUALA: COMP.TEL: SORT: FA Gros si mijl.,cherestea VARSTA EXPL.: SEM.UTIL: SUBARBORET: DATE COMPL.: Alte date complement. POL: ERZ: LUCRARI EXEC.: LUCRARI PROP.:																												
TOTAL																												
DESCRIEREA STATIUNII SI ARBORETULUI																												
ELM	P	M	VAR	DM	HM	C	A	EL	PROVE	VI	DENS		V O L U M		CRES													
											ARB	RE	STA	CM		M	L	MES	AG	TA	LI	CONS	MC/	MC/	MC/			
			ANI			P	TEC	AJ	NIENTA	LI		HA	UA	HA														
96 48.56 HA GF: 1 - 2A 5N SUP: M TS: 4420 TP: 4114 SOL: 3208 Versant ondulat EXPOZITIE: NV INC: 38 G ALTITUDINE: 660 - 1040 M LITIERA: continua-nonnala TIP FLORA: Asperula-Dentaria Natural fundamental prod. mij. relativ-plurien COMP.ACTUALA: 10 FA COMP.TEL: 9FA 1 DT SORT: FA Gros si mijl.,cherestea VARSTA EXPL.: SEM.UTIL: 10FA 10 ani 0.1S mixt SUBARBORET: DATE COMPL.: Alte date complement. POL: ERZ: LUCRARI EXEC.: 2016-T.igiena 2021-T.igiena LUCRARI PROP.: TAIERI DE CONSERVARE AJUTORAREA REG NATURALE INGRIJIREA SEMINTISULUI														FA	4	IN	160	62	30	3	M	.6	RN	N	0.28	166	8061	0.8
FA	6	IN	115	46	28	3			.6	RN	N	0.42	222	10780	2.3													
TOTAL			115			3						0.7	388	18841	3.1													

CONFORM CU ORIGINALUL

OSugjr, UPILugjr, na 695, 953

