

DIRECȚIA SILVICĂ ALBA
OCOLUL SILVIC CUGIR
Nr. 7013/09.10.2024

Către
GARDA FORESTIERĂ CLUJ

NOTIFICARE

Vă depunem alăturat în vederea verificării și avizării favorabile APV-ul de produse accidentale 270 Izvorul Cald, conform OM 767/2018.

- **Date APV:** Partida 270 Izvorul Cald, situată în Ocolul Silvic Cugir, U.P.III Râul Mare, U.A. 13A, suprafața 1.0 ha, volum 33.32 mc, nu sunt necesare împăduriri, proprietar Statul Român, produse accidentale I.
Prin exploatarea acestui APV:
 - nu se depășește posibilitatea anuală stabilită prin amenajamentul silvic,
 - nu sunt necesare modificări de la prevederile amenajamentului (OM 766/2018).
 - nu sunt arborete situate în afara arealului(OM 766/2018),
 - nu provine din proprietăți mai mici de 10.00 ha neamenajate (OM 138/2024 și 766/2018),
 - punerea în valoare s-a făcut în arborete fără restricții privind protecția mediului.
- **Factori destabilizatori care au afectat arboretul:** Vânt.
- **Numărul/data și durata contractului de administrare sau servicii silvice:**
Nu este cazul.
- **Numărul/data înregistrării contractului la Garda Forestieră Cluj:**
Nu este cazul.
- **Numărul/data documentului care atestă proprietatea:** Nu este cazul.

Șef Ocol
Hondola Nicolae Dorin

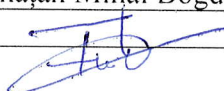

Compartiment: Fond Forestier	Întocmit: Fănățan Mihai Bogdan	1 ex.
Data/semnătură	09.10.2024	

ACT DE PUNERE ÎN VALOARE NR. 2400154101180

Unitate de Producție: III - Râul Mare

Denumire A.P.V: 270 Izvorul Cald

Suprafață totală act - (ha): 1.0 Tratament: T. PRODUSE ACCIDENTALE I Natura Produsului: PRODUSE ACCIDENTALE Tehnologia de Exploatare: SORTIMENTE SI MULTIPLI DE SORTIMENTE Data inventarierii: 25.09.2024 Anul exploatării: 2024 Procedeeul de inventariere: FIR CU FIR Ciocan forma CIRCULARĂ nr.: PS631 Accesibilitate: 0-250								Informații privind N.T.S.M.				Grupa de specii	Nr. de arbori	Volum						
Stâncării pe - (ha): Arbori putregăioși - (buc): cu un volum de - (mc): Iescării - (buc): cu un volum de - (mc):								Rășinoase FAG Quercinee Diverse tari Diverse moi		5 4	14.32 19.0									
								Total:		9	33.32									
Specia	SORTARE DIMENSIONALĂ							Lemn lucru	Coajă	Lemn de foc		Volum brut								
	G1	G2	G3	M1	M2	M3	LS			Total	VF									
MOLID	8.66	2.85	0.45	0.23	0.08		0.02	12.29	1.10	0.93		14.32								
FAG	7.89	2.54		0.21	0.08	0.03		10.75	0.53	7.72	0.92	19.00								
TOTAL	16.55	5.39	0.45	0.44	0.16	0.03	0.02	23.04	1.63	8.65	0.92	33.32								
U.A.	Suprafață (ha)		Vârsta ani	Panta G	Semintș utilizabil				Total volum brut											
	Par cursă	UA			%	S. tot	Compoziție			H.										
13 A	1.00	29.98	131	33.00				0				33.32								
U.A.	MO	FA	Volum																	
13 A	14.32	19.00	33.32																	
Total	14.32	19.00	33.32																	
U.A.	Specia	Diametre		Înălțimi		Vârsta	Vol. arb.	Nr. arb.	Creștere	Sortare dimensională						Coajă	Lemn foc		Volum brut	
		dt	dcg	ht	hc					G1	G2	G3	M1	M2	M3		LS	Total		VF
13 A	MO	49.20	49.20	35.80	35.80	131	2.86	5		8.66	2.85	0.45	0.23	0.08		0.02	1.10	0.93		14.32
	FA	56.50	56.50	34.00	34.00	131	4.75	4		7.89	2.54		0.21	0.08	0.03		0.53	7.72	0.92	19.00
Total U.A.: 13 A								9		16.55	5.39	0.45	0.44	0.16	0.03	0.02	1.63	8.65	0.92	33.32
Total General U.A.								9		16.55	5.39	0.45	0.44	0.16	0.03	0.02	1.63	8.65	0.92	33.32

Șef Ocol,

Hondola Nicolae - Dorin



Întocmit,

Birou Fond Forestier,

Verificat,

SCHIȚA PARCHETULUI 270 Izvorul Cald

U.P. III Râul Mare u.a.: 13A

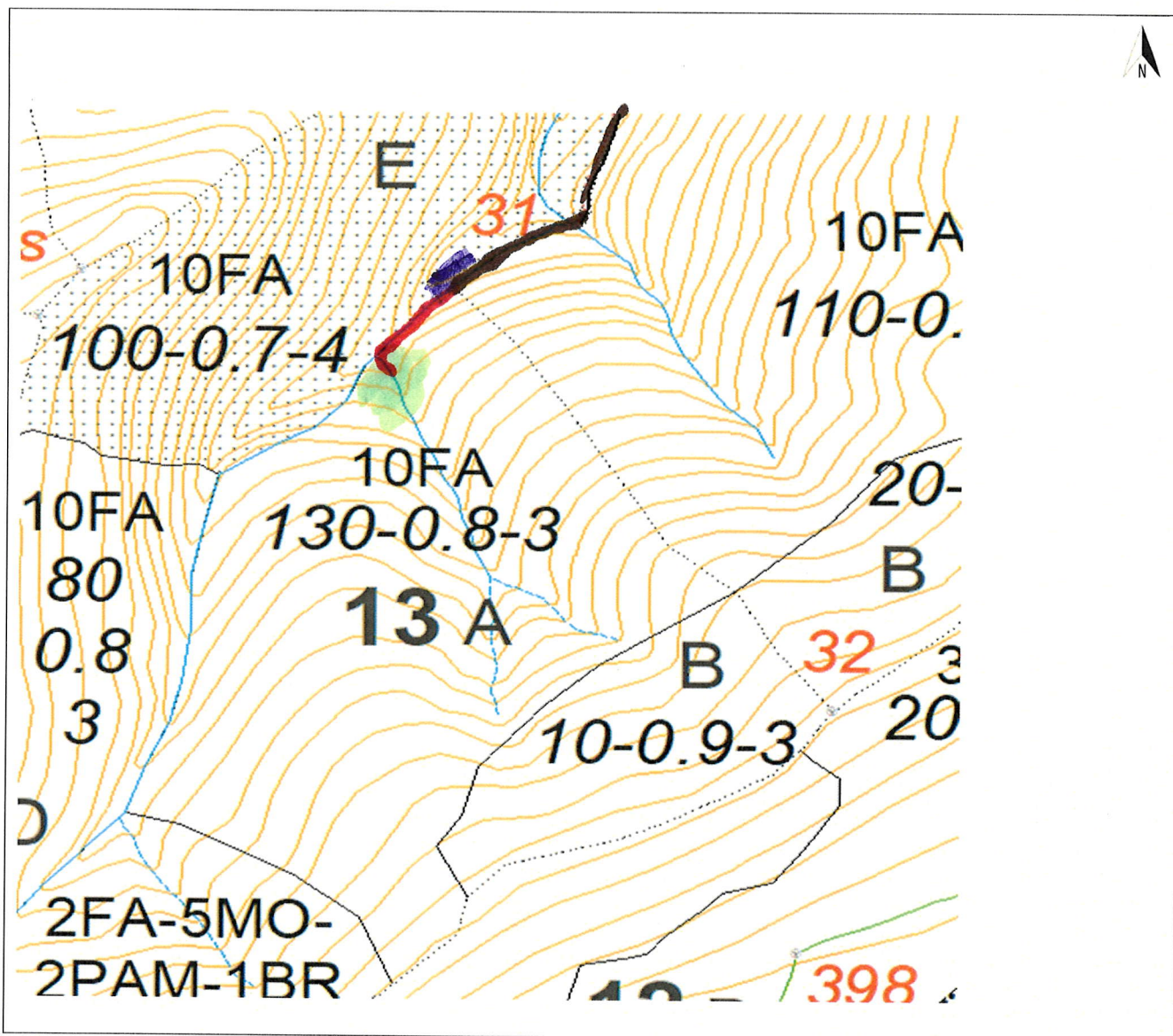

Legendă

Scara 1: 5.000

	200 m Limita de parchet		Platforma primară
<u>1 2 3 n</u>	Delimitare cu ciocan patrat PS		Pod (podet) de traversare
.....	Limită zonă de adunat		Drum de tractor cu eroziune excesivă
	Linie de funicular		Zonă tampon 2-5 m de la curs de apă
	Drum de tractor existent		Arbore mort
	Drum de atelaje		Habitat marginal
	Drum auto forestier		Insulă de îmbătrânire
	Adunat prin corhănire		Cuib, vizuină, bârlog etc.
	Adunat cu atelaje		Zonă de protecție
	Izvoare de apă		Punct de deservire șantier
	Drum de tractor necesar	Coordonate parchet	N: 45,769815 E: 23,503675
	Curs de apă, pârâu	Coordonate platf. primară	N: 45,770180 E: 23,504311
Distanța de adunat:	20 m	Distanța de scos-apropiat:	200 m
Parchetul este cuprins în aria protejată:	DA / NU	Tehnologia de exploatare	Sortimente si multipli de sortimente
Parchetul necesită drept de servitute:	DA / NU		Colectarea cu tractor / atelaje
Data	25.09.2024	Responsabil marcare	Sef district Rosiu Sorin

MINISTERUL MEDIULUI APELOR ȘI PĂDURILOR

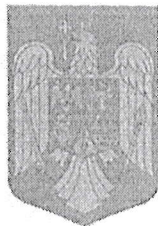

ORDIN

Nr. 138 / 02.02.2024

pentru aprobarea amenajamentului silvic al fondului forestier proprietate publică a statului, administrat de Regia Națională a Pădurilor - Romsilva, prin Ocolul Silvic Cugir (U.P. II Cugir, U.P. III Râul Mare și U.P. VI Râul Mic), Direcția Silvică Alba

Având în vedere Referatul de aprobare nr. 133142/26.01.2024 al Direcției Generale Păduri și Strategii în Silvicultură,

În conformitate cu Avizul Comisiei tehnice de avizare pentru silvicultură din Ministerul Mediului, Apelor și Pădurilor nr. 206/10.10.2023 și ținând cont de Decizia etapei de încadrare nr. 1399/21.03.2022 emisă de Agenția pentru Protecția Mediului Alba,

În temeiul prevederilor art. 22 alin. (1²) din Legea nr. 46/2008 - Codul silvic, republicată, cu modificările și completările ulterioare, ale art. 57 alin. (1), (4) și (5) din Ordonanța de urgență a Guvernului nr. 57/2019 privind Codul administrativ, cu modificările și completările ulterioare, precum și ale art. 13 alin. (4) din Hotărârea Guvernului nr. 43/2020 privind organizarea și funcționarea Ministerului Mediului, Apelor și Pădurilor, cu modificările și completările ulterioare,

ministrul mediului, apelor și pădurilor emite următorul

ORDIN:

Art. 1. - Se aprobă amenajamentul silvic al fondului forestier proprietate publică a statului, administrat de Regia Națională a Pădurilor - Romsilva, prin Ocolul Silvic Cugir (U.P. II Cugir, U.P. III Râul Mare și U.P. VI Râul Mic), Direcția Silvică Alba, prevăzut în anexa care face parte integrantă din prezentul ordin.

Art. 2. - Direcția Generală Păduri și Strategii în Silvicultură din cadrul Ministerului Mediului, Apelor și Pădurilor transmite prezentul ordin Regiei Naționale a Pădurilor - Romsilva, care răspunde de aplicarea și respectarea prevederilor acestuia.

Art. 3. - Prezentul ordin se publică în Monitorul Oficial al României, Partea I.

MINISTRUL MEDIULUI, APELOR ȘI PĂDURILOR

Mircea FECHET



OSugr; UPTU Raul Nov, m.a. 138

