

Către  
GARDA FORESTIERĂ CLUJ

### NOTIFICARE

Vă depunem alăturat în vederea verificării și avizării favorabile APV-ului de produse accidentale 266 Șesuri, conform OM 767/2018.

- **Date APV:** Partida 266 Șesuri, situată în Ocolul Silvic Cugir, U.P.II Cugir, U.A. 27B,28 suprafața 3.0 ha, volum 12.37 mc, nu sunt necesare împăduriri, proprietar Statul Român, produse accidentale I.  
Prin exploatarea acestui APV:
  - nu se depășește posibilitatea anuală stabilită prin amenajamentul silvic,
  - nu sunt necesare modificări de la prevederile amenajamentului ( OM 766/2018).
  - nu sunt arborete situate în afara arealului( OM 766/2018),
  - nu provine din proprietăți mai mici de 10.00 ha neamenajate ( OM 138/2024 și 766/2018),
  - punerea în valoare s-a făcut în arborete fără restricții privind protecția mediului.
- **Factori destabilizatori care au afectat arboretul: Vânt.**
- **Numărul/data și durata contractului de administrare sau servicii silvice:**  
Nu este cazul.
- **Numărul/data înregistrării contractului la Garda Forestieră Cluj:**  
Nu este cazul.
- **Numărul/data documentului care atestă proprietatea:** Nu este cazul.

Șef Ocol  
Hondola Nicolae Dorin



Compartiment: Fond Forestier	Întocmit: Fănățan Mihai Bogdan	1 ex.
Data/semnătură	09.10.2024	

ACT DE PUNERE ÎN VALOARE NR. 2400154101140

Unitate de Producție: II - Cugir

Denumire A.P.V: 266 Șesuri

Suprafață totală act - (ha): 3.0 Tratament: T. PRODUSE ACCIDENTALE I Natura Produsului: PRODUSE ACCIDENTALE Tehnologia de Exploatare: TRUNCHIURI SI CATARGE Data inventarierii: 17.09.2024 Anul exploatării: 2024 Procedul de inventariere: FIR CU FIR Ciocan forma CIRCULARĂ nr.: PS631 Accesibilitate: 251-500	Informații privind N.T.S.M.	Grupa de specii	Nr. de arbori	Volum
	Stâncării pe - (ha): Arbori putregăioși - (buc): cu un volum de - (mc): Iescării - (buc): cu un volum de - (mc):	Rășinoase FAG Quercinee Diverse tari Diverse mol	19	12.37
	Total:	19	12.37	

Specia	SORTARE DIMENSIONALĂ							Lemn lucru	Coajă	Lemn de foc		Volum brut
	G1	G2	G3	M1	M2	M3	LS			Total	VF	
GORUN (S)		0.10		0.03	0.15	0.15	0.10	0.53	0.11	1.33	0.16	1.97
GORUN (L)		1.15		0.39	0.20	0.05	0.01	1.80	0.29	1.81	0.20	3.90
CER (S)	0.22	0.53		0.26	0.18	0.13	0.07	1.39	0.34	4.77	0.37	6.50
TOTAL	0.22	1.78		0.68	0.53	0.33	0.18	3.72	0.74	7.91	0.73	12.37

U.A.	Suprafață (ha)		Vârsta ani	Panta G	Semințis utilizabil				Total volum brut
	Par cursă	UA			%	S. tot	Compoziție		
27 B	1.00	13.09	76	25.00			0		2.70
28	2.00	13.86	76	20.00			0		9.67

U.A.	GO (S)	GO (L)	CE (S)	Volum
27 B	1.97		0.73	2.70
28		3.90	5.77	9.67
Total	1.97	3.90	6.50	12.37

U.A.	Specia	Diametre		Înălțimi		Vârsta	Vol. arb.	Nr. arb.	Creștere	Sortare dimensională							Coajă	Lemn foc		Volum brut	
		dt	dcg	ht	hc					G1	G2	G3	M1	M2	M3	LS		Total	VF		
27 B	GO (S)	19.00	19.00	14.92	14.92	76	0.33	6			0.10		0.03	0.15	0.15	0.10	0.11	1.33	0.16	1.97	
	CE (S)	20.00	20.00	15.50	15.50	76	0.24	3					0.06	0.07	0.06	0.04	0.07	0.43	0.07	0.73	
Total U.A.: 27 B									9		0.10		0.09	0.22	0.21	0.14	0.18	1.76	0.23	2.70	
28	GO (L)	33.00	33.00	19.88	19.88	76	0.98	4			1.15		0.39	0.20	0.05	0.01	0.29	1.81	0.20	3.90	
	CE (S)	35.67	35.67	19.58	19.58	76	0.96	6			0.22	0.53	0.20	0.11	0.07	0.03	0.27	4.34	0.30	5.77	
Total U.A.: 28									10		0.22	1.68		0.59	0.31	0.12	0.04	0.56	6.15	0.50	9.67
Total General U.A.									19		0.22	1.78		0.68	0.53	0.33	0.18	0.74	7.91	0.73	12.37

Șef Ocol,

Hondola Nicolae - Dorin



Întocmit,

*[Signature]*

Birou Fond Forestier,

*[Signature]*

Verificat,

*[Signature]*

SCHIȚA PARCHETULUI 266 Șesuri

U.P. II Cugir u.a.: 27B, 28

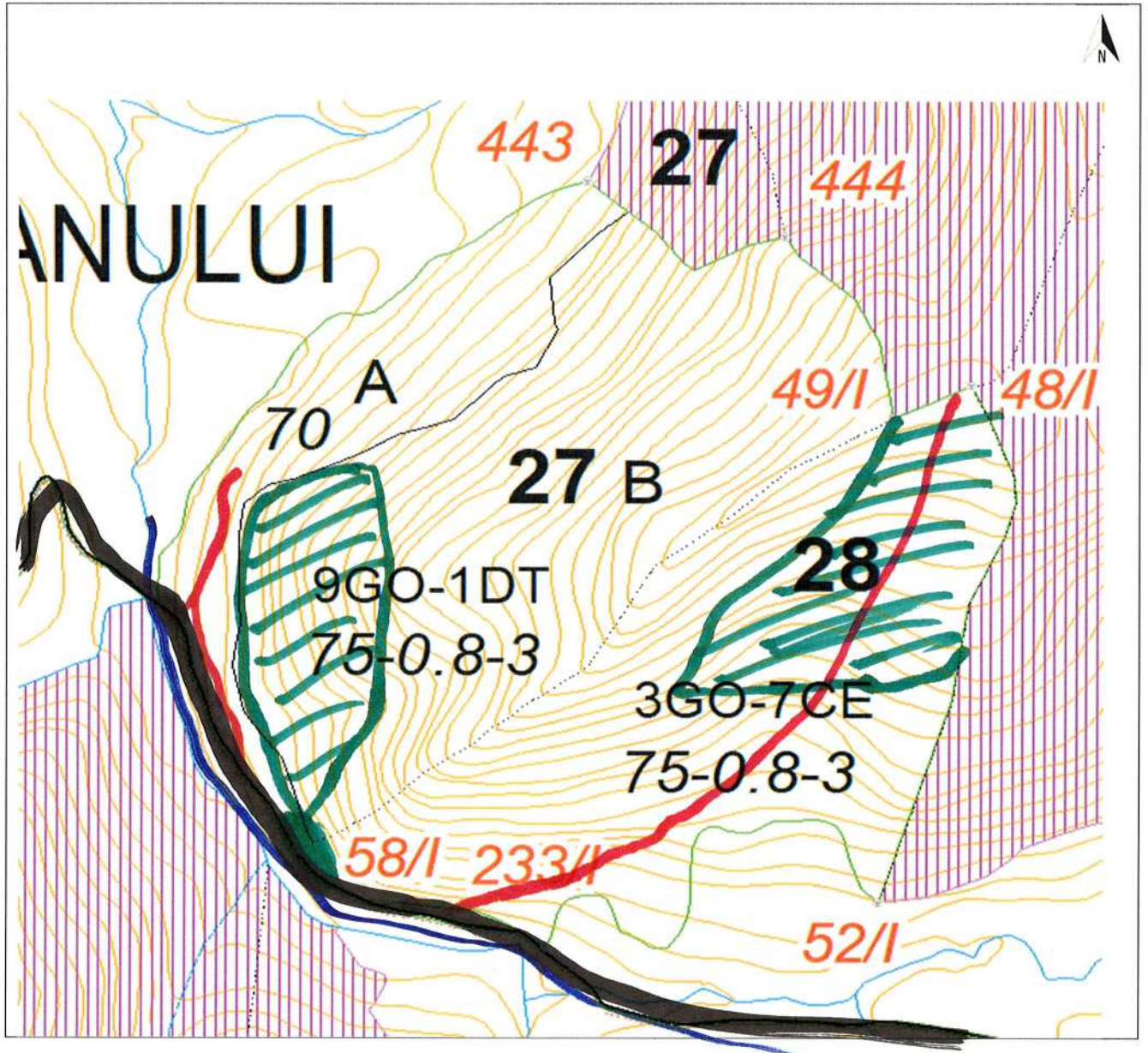

Legendă

Scara 1: 5.000

	Limită de parchet		Platforma primară	
	Delimitare cu ciocan patrat PS_		Pod (podet) de traversare	
	Limită zonă de adunat		Drum de tractor cu eroziune excesivă	
	Linie de funicular		Zonă tampon 2-5 m de la curs de apă	
	Drum de tractor existent		Arbore mort	
	Drum de atelaje		Habitat marginal	
	Drum auto forestier		Insulă de îmbătrânire	
	Adunat prin corhănire		Cuib, vizuină, bârlog etc.	
	Adunat cu atelaje		Zonă de protecție	
	Izvoare de apă		Punct de deservire șantier	
	Drum de tractor necesar	Coordonate parchet	N: 45,884272	E: 23,438697
	Curs de apă, pârâu	Coordonate platf. primară	N: 45,882079	E: 23,435094
Distanța de adunat:	m	Distanța de scos-apropiat:	300 m	
Parchetul este cuprins în aria protejată:	DA / NU	Tehnologia de exploatare	Sortimente si multiplii de sortimente	
Parchetul necesită drept de servitute:	DA / NU		Colectarea cu tractor / atelaje	
Data	18.09.2024	Responsabil marcare	Sef district Rosiu Sorin	

## MINISTERUL MEDIULUI APELOR ȘI PĂDURILOR



### ORDIN

Nr. 138 / 02.02.2024

pentru aprobarea amenajamentului silvic al fondului forestier proprietate publică a statului, administrat de Regia Națională a Pădurilor - Romsilva, prin Ocolul Silvic Cugir (U.P. II Cugir, U.P. III Râul Mare și U.P. VI Râul Mic), Direcția Silvică Alba

Având în vedere Referatul de aprobare nr. 133142/26.01.2024 al Direcției Generale Păduri și Strategii în Silvicultură,

În conformitate cu Avizul Comisiei tehnice de avizare pentru silvicultură din Ministerul Mediului, Apelor și Pădurilor nr. 206/10.10.2023 și ținând cont de Decizia etapei de încadrare nr. 1399/21.03.2022 emisă de Agenția pentru Protecția Mediului Alba,

În temeiul prevederilor art. 22 alin. (1<sup>2</sup>) din Legea nr. 46/2008 - Codul silvic, republicată, cu modificările și completările ulterioare, ale art. 57 alin. (1), (4) și (5) din Ordonanța de urgență a Guvernului nr. 57/2019 privind Codul administrativ, cu modificările și completările ulterioare, precum și ale art. 13 alin. (4) din Hotărârea Guvernului nr. 43/2020 privind organizarea și funcționarea Ministerului Mediului, Apelor și Pădurilor, cu modificările și completările ulterioare,

ministrul mediului, apelor și pădurilor emite următorul

### ORDIN:

Art. 1. - Se aprobă amenajamentul silvic al fondului forestier proprietate publică a statului, administrat de Regia Națională a Pădurilor - Romsilva, prin Ocolul Silvic Cugir (U.P. II Cugir, U.P. III Râul Mare și U.P. VI Râul Mic), Direcția Silvică Alba, prevăzut în anexa care face parte integrantă din prezentul ordin.

Art. 2. - Direcția Generală Păduri și Strategii în Silvicultură din cadrul Ministerului Mediului, Apelor și Pădurilor transmite prezentul ordin Regiei Naționale a Pădurilor - Romsilva, care răspunde de aplicarea și respectarea prevederilor acestuia.

Art. 3. - Prezentul ordin se publică în Monitorul Oficial al României, Partea I.

MINISTRUL MEDIULUI, APELOR ȘI PĂDURILOR

Mircea FECHET

## DESCRIERE PARCELARA

DS:Alba

OS:Cugir

UP: 2

DESCRIEREA STATIONII SI ARBORETULUI														DENS	VOLUM			CRES										
ELM	P	M	VAR	DM	HM	C	A	EL	PROVE	VI	CONS	MC/HA	MC/UA		MC/HA													
27 A 5.11 HA GF: 2 - 1C SUP: A TS: 5142 TP: 5121 SOL: 2108 Versant ondulat EXPOZITIE: SV INC: 18 G ALTITUDINE: 340 - 370 M LITIERA: continua-normala TIP FLORA: Carex pilosa Total derivat de prod. mij. relativ-plurien COMP.ACTUALA: 1 CE 9 CA COMP.TEL: 8GO 2DT SORT: CA Mijlociu si subtire VARSTA EXPL.: 50 ani SEM.UTIL: SUBARBORET: DATE COMPL.: Alte date complement. POL: LUCRARI EXEC.: 2021-T.igiena ERZ: LUCRARI PROP.: T.RASE,IMPADURIRI INGRIJIREA CULTURILOR														ARB	P	RE	STA	CM	HM	C	MES	AG	PROVE	VI	CONS	MC/HA	MC/UA	MC/HA
CE	1	LT	140	44	23	3	M	.6	RN	N	0.07	33	169	0.2														
CA	9	LT	70	24	20	3	M	.5	RN	N	0.63	161	823	3.9														
TOTAL														0.7	194	992	4.1											
DESCRIEREA STATIONII SI ARBORETULUI														DENS	VOLUM			CRES										
ELM	P	M	VAR	DM	HM	C	A	EL	PROVE	VI	CONS	MC/HA	MC/UA		MC/HA													
27 B 14.89 HA GF: 2 - 1C SUP: A TS: 5132 TP: 5131 SOL: 2113 Versant ondulat EXPOZITIE: SV INC: 25 G ALTITUDINE: 350 - 470 M LITIERA: continua-normala TIP FLORA: Luzula albida Natural fundamental prod. mij. relativ-plurien COMP.ACTUALA: 9GO 1DT COMP.TEL: 9GO 1DT SORT: GOL Mijlociu si gros,cherestea VARSTA EXPL.: 110 ani SEM.UTIL: SUBARBORET: DATE COMPL.: Alte date complement. POL: LUCRARI EXEC.: 2021-T.igiena ERZ: LUCRARI PROP.: T.IGIENA														ARB	P	RE	STA	CM	HM	C	MES	AG	PROVE	VI	CONS	MC/HA	MC/UA	MC/HA
GO	1	LT	140	56	22	3	M	.6	RN	N	0.08	29	432	0.2														
GO	8	LT	75	28	19	3	M	.6	RN	N	0.64	181	2695	3.2														
DT	1	LT	75	26	21	3	M	.6	RN	N	0.08	22	328	0.5														
TOTAL														0.8	232	3455	3.9											
DESCRIEREA STATIONII SI ARBORETULUI														DENS	VOLUM			CRES										
ELM	P	M	VAR	DM	HM	C	A	EL	PROVE	VI	CONS	MC/HA	MC/UA		MC/HA													
28 13.84 HA GF: 2 - 1C SUP: A TS: 5142 TP: 5121 SOL: 2108 Versant ondulat EXPOZITIE: SV INC: 20 G ALTITUDINE: 350 - 470 M LITIERA: continua-normala TIP FLORA: Carex pilosa Natural fundamental prod. mij. relativ-echien COMP.ACTUALA: 3GO 7CE COMP.TEL: 5CE 5GO SORT: GOL Mijlociu si gros,cherestea VARSTA EXPL.: 110 ani SEM.UTIL: SUBARBORET: DATE COMPL.: Alte date complement. POL: LUCRARI EXEC.: ERZ: LUCRARI PROP.: T.IGIENA														ARB	P	RE	STA	CM	HM	C	MES	AG	PROVE	VI	CONS	MC/HA	MC/UA	MC/HA
GO	3	LT	75	26	19	3	M	.6	RN	N	0.24	68	941	1.2														
CE	7	LT	75	28	20	3	M	.6	RN	N	0.56	148	2048	3.2														
TOTAL														0.8	216	2989	4.4											
DESCRIEREA STATIONII SI ARBORETULUI														DENS	VOLUM			CRES										
ELM	P	M	VAR	DM	HM	C	A	EL	PROVE	VI	CONS	MC/HA	MC/UA		MC/HA													
29 18.80 HA GF: 2 - 1C SUP: A TS: 5132 TP: 5131 SOL: 2112 Versant ondulat EXPOZITIE: SV INC: 24 G ALTITUDINE: 360 - 530 M LITIERA: continua-normala TIP FLORA: Luzula albida Natural fundamental prod. mij. relativ-plurien COMP.ACTUALA: 7GO 2CE 1DT COMP.TEL: 8GO 1CE 1DT SORT: GOL Mijlociu si gros,cherestea VARSTA EXPL.: 110 ani SEM.UTIL: SUBARBORET: DATE COMPL.: Alte date complement. POL: LUCRARI EXEC.: 2021-T.igiena ERZ: LUCRARI PROP.: T.IGIENA														ARB	P	RE	STA	CM	HM	C	MES	AG	PROVE	VI	CONS	MC/HA	MC/UA	MC/HA
GO	2	LT	130	44	23	3	M	.6	RN	N	0.16	63	1184	0.4														
GO	5	LT	75	30	19	3	M	.6	RN	N	0.40	113	2124	2.0														
CE	2	LT	75	32	20	3	M	.6	RN	N	0.16	42	790	0.9														
DT	1	LT	75	26	21	3	M	.6	RN	N	0.08	22	414	0.5														
TOTAL														0.8	240	4512	3.8											

CONFORM CU  
ORIGINALUL

C. S. Lloyd; UPT Agr, v. 27, 28

