



Contează pentru viitori!

REGIA NAȚIONALĂ A PĂDURILOR - ROMSILVA

DIRECTIA SILVICĂ BISTRITA-NASAUD

Str.Gen.Grigore Balan nr. 21

OCOLUL SILVIC BECLEAN

Str.Trandafirilor nr.10,loc.Beclean,Jud.Bistrita-Nasaud

ONRC: J06/156/1991;CU1.RO1590120

Telefon: 0040/ 263/ 343084; Fax: 0040/ 263/ 343084

E-mail: beclean@bistrita.rosilva.ro; Pagina web: www.rosilva.ro

Nr. 9946 /S.A./ 09.10.2024.

NOTIFICARE CATRE GARDA FORESTIERA CLUJ

OCOLUL SILVIC BECLEAN notifica faptul ca in padurea proprietate privata a persoanelor juridice cu amenajament, exista doboraturi si rupturi de vant,incadrate prevederilor legale astfel;

Conf.art.1 al (2) din Ordinul 766/23.07.2018 privind aprobarea Metodologiei depasirii posibilitatii anuale ca urmare recoltarii produselor accidentale I;

-in UP VIII ua 68 B, in proprietatea **U.A.T Negrulesti** ,pe o suprafata de 11.1 ha a fost inventariat un nr de 54 arbori de specia Fag cu un volum total de 41.92 mc, constituindu-se partida 9353 ACC-I /2024.

-Primaria Comunei Negrulesti are incheiat cu unitatea noastra un contract de prestari servicii nr.2425/11.09.2017 inregistrat la G.F.J Bistrita cu nr.2339/12.10.2017 ,detinand PVPP 242/26.05.2006

Actele de mai sus au fost incheiate conform O.M. 1323/2015.

Cu stima.

Sef ocol
Ing.Suciu Aurel



Resp.F.F
ing.Szakacs Robert

ACT DE PUNERE ÎN VALOARE NR. 2400045307620

Unitate de Producție: VIII - Negrilesti
Denumire A.P.V.: 9353 PC Negrilesti ACCI

APU 9353 ACCI

Suprafață totală act - (ha): 11.1 Tratament: T, PRODUSE ACCIDENTALE I Natura Produsului: PRODUSE ACCIDENTALE Tehnologia de Exploatare: SORTIMENTE SI MULTIPLI DE SORTIMENTE Data inventarierii: 03.10.2024 Anul exploatareii: 2024 Procedul de inventariere: FIR CU FIR Ciocan forma CIRCULARĂ nr.: RP6108 Accesibilitate: >1500					Informații privind N.T.S.M.				Grupa de specii	Nr. de arbori	Volum									
					Stâncării pe - (ha): Arbori putregăioși - (buc): cu un volum de - (mc): Iescării - (buc): cu un volum de - (mc):				Rășinoase FAG Quercinee Diverse tari Diverse moi		54	41.92								
					Total:		54	41.92												
Specia		SORTARE DIMENSIONALĂ							Lemn lucru	Coajă	Lemn de foc	Volum brut								
		G1	G2	G3	M1	M2	M3	LS		Total	VF									
FAG		1.39	8.53		1.41	0.95	0.48	0.14	12.90	0.77	28.25	2.84	41.92							
TOTAL		1.39	8.53		1.41	0.95	0.48	0.14	12.90	0.77	28.25	2.84	41.92							
U.A.	Suprafață (ha)	Vârsta ani	Panta G	Semintș utilizabil					Compoziție	H.	Total volum brut									
	Par cursă			UA	%	S. tot														
68 B	11.10	11.10	79	20.00						0		41.92								
U.A.	FA	Volum																		
68 B	41.92	41.92																		
Total	41.92	41.92																		
U.A.	Specia	Diametre		Înălțimi		Vârsta	Vol. arb.	Nr. arb.	Crestere	Sortare dimensională						Coajă	Lemn foc		Volum brut	
		dt	dcg	ht	hc					G1	G2	G3	M1	M2	M3		LS	Total		VF
68 B	FA	29.11	28.59	19.30	19.30	79	0.78	54		1.39	8.53		1.41	0.95	0.48	0.14	0.77	28.25	2.84	41.92
Total U.A.: 68 B								54		1.39	8.53		1.41	0.95	0.48	0.14	0.77	28.25	2.84	41.92
Total General U.A.								54		1.39	8.53		1.41	0.95	0.48	0.14	0.77	28.25	2.84	41.92

Șef Ocol,

Intocmit, în teren,

Birou Fond Forestier,

Verificat,

SUCIU AUREL



ing. Ștef Ioan

ȘH

ing. Ștef Robert

ȘH

DIRECTIA SILVICA BISTRITA-NASAUD

OCOLUL SILVIC BECLEAN

DISTRICTUL SILVIC 1 Negrulesti

CANTONUL SILVIC 4 Brezo

SCHITA PARCHETULUI SI A PLATFORMEI PRIMARE

U.P. VIII Negrulesti U.A. 68B

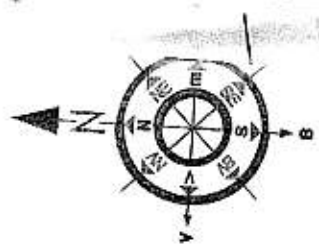

47.296686
24.063944

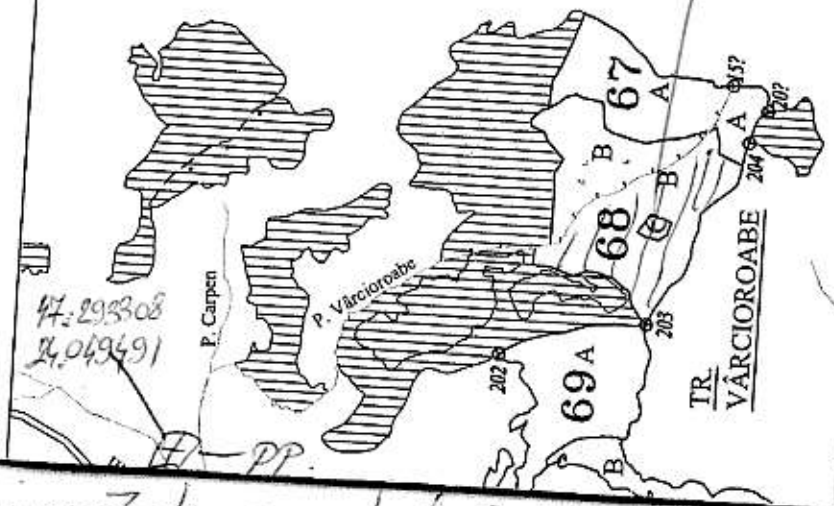

47.293308
24.049491

LEGENDA:

- suprafața parchetului - P. Primară

ORDINEA DE LUCRU IN POSTATE

DOBORAT	COLECTAT

INTOCMIT: Luc. Stăncu - St

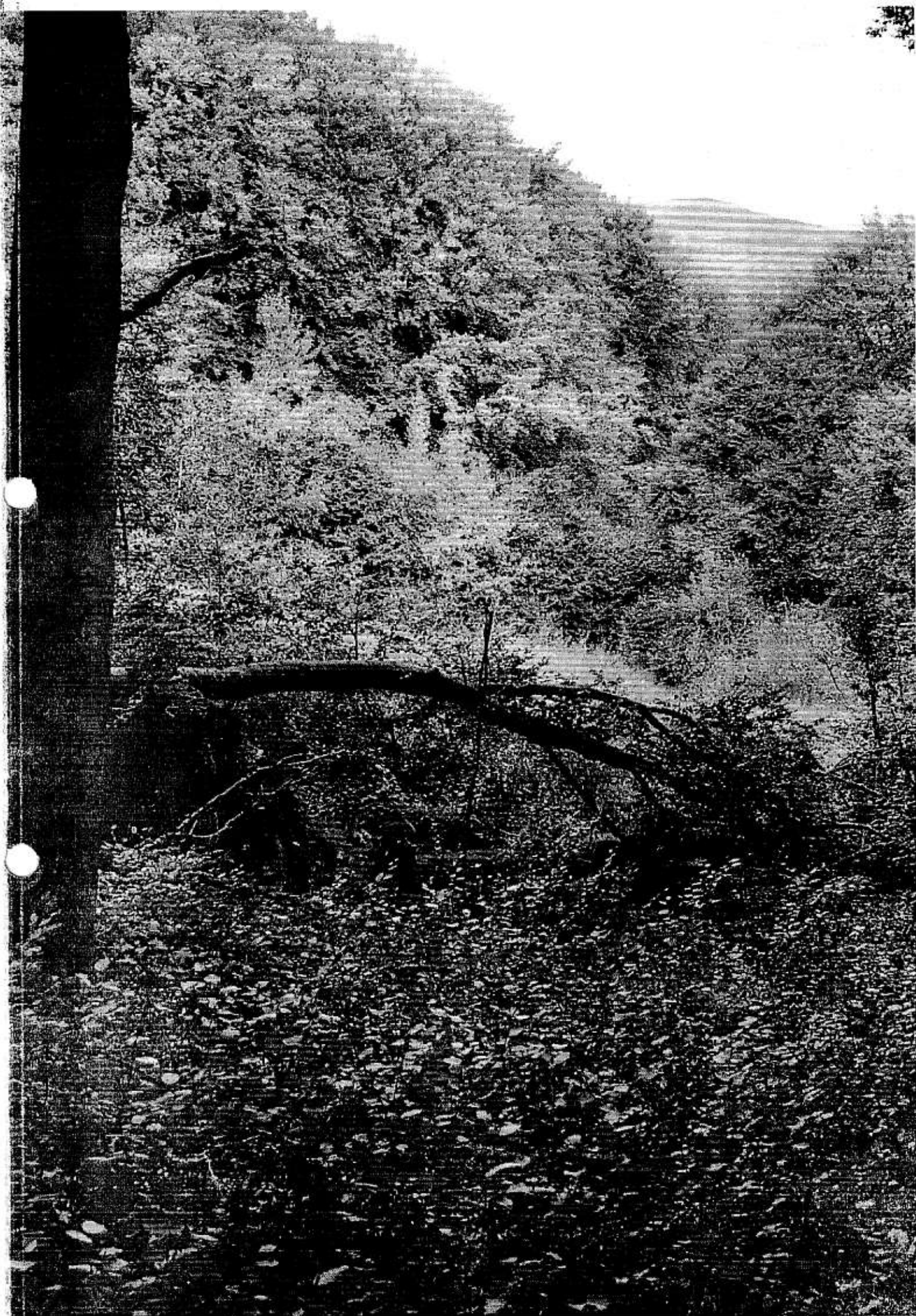

W VIII Hegvilent 110-68 B - 03.10 2024 - SA



Dr VIII Negrikeri wa 68h-63.10.1029 - 8

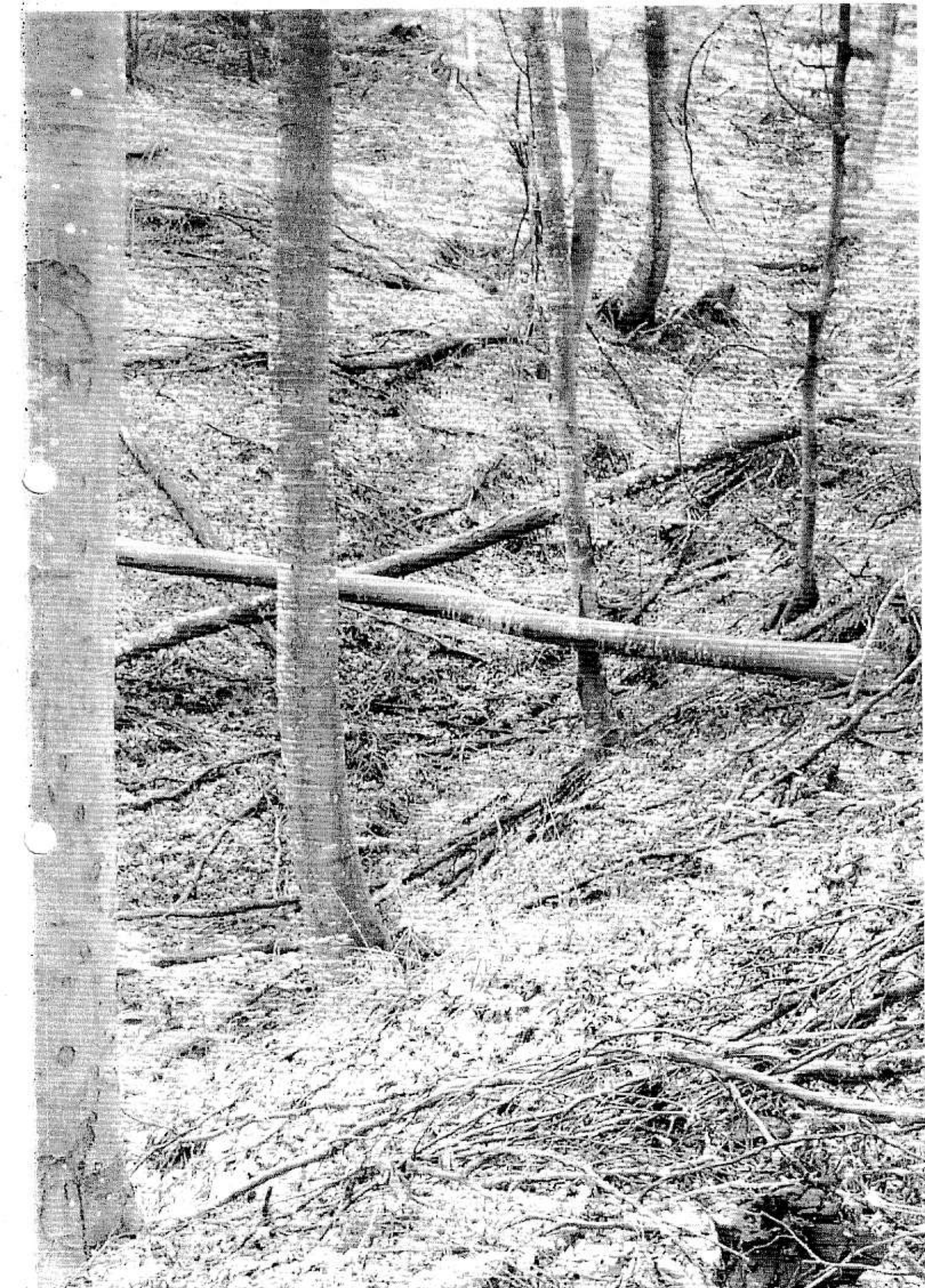

UP VIII Negulenti - uc. 62B - 03.10.2021 - 57

MINISTERUL APELOR ȘI PĂDURILOR



ORDIN

Nr. ⁴⁵⁷...../20.04.....2018

pentru aprobarea amenajamentului silvic al fondului forestier proprietate publică aparținând comunei Negrilești, Unitatea de Producție VIII Negrilești, județul Bistrița – Năsăud

Având în vedere Referatul de aprobare nr. 143350/17.04.2018 al Direcției Politici și Strategii în Silvicultură,

în conformitate cu Avizul Comisiei tehnice de avizare pentru silvicultură din Ministerul Apelor și Pădurilor nr. 799/15.11.2017 și ținând cont de adresa Agenției pentru Protecția Mediului Bistrița - Năsăud nr. 746 din 22.01.2018,

în temeiul prevederilor art. 22 alin. (1) din Legea nr. 46/2008 – Codul silvic, republicată, cu modificările și completările ulterioare, precum și ale art. 13 alin. (5) din Hotărârea Guvernului nr. 20/2017 privind organizarea și funcționarea Ministerului Apelor și Pădurilor, cu modificările și completările ulterioare,

ministrul apelor și pădurilor emite următorul

ORDIN:

Art. 1. – Se aprobă amenajamentul silvic al fondului forestier proprietate publică aparținând comunei Negrilești, Unitatea de Producție VIII Negrilești, județul Bistrița – Năsăud.

Art. 2. – Direcția Politici și Strategii în Silvicultură din cadrul Ministerului Apelor și Pădurilor transmite prezentul ordin Primăriei comunei Negrilești, județul Bistrița – Năsăud, care răspunde de aplicarea și respectarea prevederilor acestuia.

Art. 3. – Prezentul ordin s-a întocmit în 3 exemplare, două pentru emitent, iar al treilea pentru Primăria comunei Negrilești, județul Bistrița – Năsăud.

MINISTRU

Ioan DENES



AVIZ CTAS nr. 799 din 15.11.2017

**pentru amenajamentul silvic al fondului forestier proprietate publică aparținând
comunei Negrilești, Unitatea de Producție VIII Negrilești, județul Bistrița - Năsăud**

1. Au participat la ședința de avizare:

Președinte de ședință: Ilie Mihalache
Membri CTAS: Octavian Popescu, Florin Achim, Ștefan Tamaș, Marian Tudoran, Liviu Filip,
Liviu Nastasă, Gabriel Sima, Cristea Ioan, Gheorghe Gheorghijă, Cristea Marius

2. Din analiza făcută în cadrul ședinței de avizare a rezultat:

- amenajamentul silvic al fondului forestier, proprietate publică aparținând comunei Negrilești, Unitatea de Producție VIII Negrilești, județul Bistrița - Năsăud, s-a elaborat de S.C. Passilva Proiect SRL Huși, șef proiect ing. Ciprian Ceornea, expert CTAP ing. Liviu Filip.
- amenajamentul silvic al fondului forestier, proprietate publică aparținând comunei Negrilești, Unitatea de Producție VIII Negrilești, județul Bistrița - Năsăud, a fost avizat cu procesul verbal CTAP nr. 4 din 02.08.2017, recepționat de beneficiar și verificat de Garda Forestieră Cluj.
- perioada de aplicare a amenajamentului silvic al fondului forestier, proprietate publică aparținând comunei Negrilești, Unitatea de Producție VIII Negrilești, județul Bistrița - Năsăud este 01.01.2017 – 31.12.2026.

3. Cu ocazia examinării amenajamentului, Comisia a constatat următoarele:

Documentele privind proprietatea: Procesul verbal de punere în posesie nr. 242 din 26.05.2006.
Suprafața inclusă în amenajament este de 700,8 ha, a făcut parte din O.S. Beclean (U.P. VIII Negrilești) și are ca folosințe: păduri și terenuri destinate împăduririi sau reîmpăduririi – 696,8 ha, terenuri afectate gospodăririi silvice – 2,1 ha și terenuri scoase temporar din fondul forestier – 1,9 ha (ocupații și litigii – 1,9 ha).

- Suprafața încadrată în grupa I funcțională este de 8,8 ha;
- Suprafața încadrată în grupa a II a funcțională este de 688,0 ha.
- Structura fondului forestier (date medii):
compoziție: 88FA 7MO 1SAC 1PLT 1PIN 1PAM 1DT; vârsta medie: 79 ani; volumul la ha: 327 m³; consistența medie: 0,82; clasa de producție medie: II.3; indicele de creștere curentă: 8,1 m³/an/ha; fond lemnos total: 227862 m³.

Procesul de producție s-a organizat în următoarele subunități de gospodărire:

S.U.P. A – Codru regulat – sortimente obișnuite:.....688,0 ha;
S.U.P. M – Păduri supuse regimului de conservare deosebită:.....8,8 ha.

Bazele de amenajare:

- regim: codru;
- compoziția țel: corespunzătoare tipului natural fundamental de pădure pentru arboretele exploatabile și compoziția țel la exploatabilitate pentru celelalte arborete;
- tratamente: tăieri progresive și tăieri succesive;
- exploatabilitatea: de protecție pentru arboretele încadrate în grupa I funcțională și tehnică pentru arboretele încadrate în grupa a II a funcțională;
- ciclu: S.U.P. A – 120 ani.

Posibilitatea:

- Posibilitatea de produse principale: 1900 m³/an;
- Volum de recoltat din produse secundare: 1594 m³/an, din care rărituri 1585 m³/an;
- Volum maxim posibil de extras prin lucrări de conservare: 5 m³/an.



Lucrări prevăzute în deceniul în curs:

- asigurarea regenerării naturale: 161,13 ha;
- îngrijirea culturilor tinere: 6,7 ha;
- degajări: 10,3 ha ;
- curățiri: 19,4 ha, 86 m³;
- rărituri: 431,36 ha, 15850 m³;
- tăieri de regenerare: 110,2 ha, 19000 m³, din care:
 - tăieri progresive: 44,0 ha, 7513 m³;
 - tăieri succesive: 66,2 ha, 11487 m³.
- tăieri de igienă: 87,0 ha, 797 m³;
- lucrări de conservare: 1,5 ha, 49 m³;
- împăduriri: 8,32 ha.

4. Concluzii rezultate:

Se propune avizarea favorabilă a amenajamentului silvic al fondului forestier, proprietate publică aparținând comunei Negrilești, Unitatea de Producție VIII Negrilești, județul Bistrița - Năsăud. Beneficiarul are obligația de a parcurge procedura legală de avizare de mediu, conform H.G. 1076/2004 privind stabilirea procedurii de realizare a evaluării de mediu pentru planuri și programe.

5. Comisia:

AVIZEAZĂ FAVORABIL

Amenajamentul silvic al fondului forestier proprietate publică aparținând comunei Negrilești, Unitatea de Producție VIII Negrilești, județul Bistrița - Năsăud

6. Difuzarea prezentului aviz către toți factorii interesați se va face prin grija secretariatului CTAS din minister.

**Președinte CTAS,
Secretar de Stat**

Istrate ȘTEȚCO



DESCRIERE PARCELARA

DS:5010

OS:5010

UP: 1

DESCRIEREA STATIONII SI ARBORETULUI														ELM	P	M	VAR	DM	HM	C	A	EL	PROVE	VI	DENS		VOLUM			CRES	
																									ARB	R	P	GE	ANI		CM
68 B 11,10 HA GF: 2-1B SUP: A TS: 5243 TP: 4211 SOL: 3101 Versant mijlociu ondulat EXPOZITIE: NV INC: 20 G ALTITUDINE: 480 - 530 M LITIERA: continua-normala TIP FLORA: Asperula-Asarum Natural fundamental prod. sup. relativ-echien COMP.ACTUALA: 10 FA COMP.TEL: 10FA SORT: FA F.gros,cher. sup.,derulaj VARSTA EXPL.: 120 ani SEM.UTIL: SUBARBORET: DATE COMPL.: Alte date complement. POL: ERZ: LUCRARI EXEC.: LUCRARI PROP.: RARITURI														FA	10	IN	70	30	24	2		.4	RN	N						0.90	
														TOTAL		70			2						0.9	370	4107	10.1			
68 C 0.40 HA GF: 2-1B SUP: A TS: 5242 TP: 4212 SOL: 3201 Versant mijlociu ondulat EXPOZITIE: V INC: 18 G ALTITUDINE: 510 M LITIERA: continua-subtire TIP FLORA: Asperula-Asarum Natural fundamental prod. mij. relativ-echien COMP.ACTUALA: 3 MO 7 FA COMP.TEL: 7FA 3 MO SORT: FA F.gros,cher. sup.,derulaj VARSTA EXPL.: 110 ani SEM.UTIL: SUBARBORET: DATE COMPL.: Alte date complement. POL: ERZ: LUCRARI EXEC.: LUCRARI PROP.: CURATIRI RARITURI														MO	3	P	30	6	5	4	PM	.1	NEC	N	0.30	15	6	3.0			
														FA	7	IN	20	6	5	3		.1	RN	N	0.70	23	9	4.1			
														TOTAL		20			3							1.0	38	15	7.1		
69 A 12.00 HA GF: 2-1B SUP: A TS: 5243 TP: 4211 SOL: 3101 Versant ondulat EXPOZITIE: N INC: 25 G ALTITUDINE: 450 - 520 M LITIERA: continua-normala TIP FLORA: Asperula-Asarum Natural fundamental prod. sup. relativ-echien COMP.ACTUALA: 10 FA COMP.TEL: 10FA SORT: FA F.gros,cher. sup.,derulaj VARSTA EXPL.: 120 ani SEM.UTIL: SUBARBORET: DATE COMPL.: Alte date complement. POL: ERZ: LUCRARI EXEC.: LUCRARI PROP.: RARITURI														FA	10	LT	70	30	24	2		.4	RN	N	0.90	370	4440	10.1			
														TOTAL		70			2							0.9	370	4440	10.1		
69 B 6.70 HA GF: 1-2A SUP: M TS: 5242 TP: 4212 SOL: 3110 Versant ondulat EXPOZITIE: NV INC: 40 G ALTITUDINE: 360 - 430 M LITIERA: continua-normala TIP FLORA: Asperula-Asarum Natural fundamental prod. mij. relativ-echien COMP.ACTUALA: 10 FA COMP.TEL: 10FA SORT: FA F.gros,cher. sup.,derulaj VARSTA EXPL.: SEM.UTIL: SUBARBORET: DATE COMPL.: Alte date complement. POL: ERZ: LUCRARI EXEC.: LUCRARI PROP.: RARITURI														FA	10	LT	60	24	19	3		.3	RN	N	0.90	256	1715	9.1			
														TOTAL		60			3							0.9	256	1715	9.1		

12.2. Planul lucrărilor de îngrijire și conducere a arboretelor

12.2.1. Planul lucrărilor de îngrijire a arboretelor

Drum	RARITURI										CURATIRI										DEGAJARI				IGIENA		Total vol. de extras					
	UA	Supra-fata		Varsta	CNS	Volum actual	Crest.	Nr. in.	SPR parcurs		Vol. de extras	UA	Supra-fata		Varsta	CNS	Volum actual	Nr. in.	SPR parcurs		Vol. de extras	UA	Supra-fata		Varsta	CNS		Volum actual	Nr. in.	SPR parcurs		Vol. de extras
		Ha	Ani						Ha	Mc			Ha	Mc					Ha	Mc			Ha	Mc						Ha	Mc	
	57 A	7,6	70	0,8	2721	63	1	3,8	136	102	68 C	0,4	20	1	15	1	0,4	2					30,1								259	397
	57 C	3,7	70	0,9	1520	32	1	2,59																							102	
	58 A	6,4	35	1	729	49	2	12,8	215																						215	
	58 C	7,2	65	0,9	2491	76	1	7,2	287																						287	
	59 A	29	65	0,9	10962	276	1	23,2	987																						987	
	59 B	5	60	0,9	1610	55	1	5	189																						189	
	59 C	6	60	0,8	2340	68	1	4,2	187																						187	
	60	25,5	50	0,9	6528	293	1	25,5	959																						959	
	61 B	20,1	75	0,9	8382	175	1	20,1	833																						833	
	61 C	9,3	65	0,8	2744	64	1	9,3	215																						215	
	67 A	8,2	50	0,9	3125	113	1	8,2	443																						443	
	67 B	6,7	65	0,9	2003	59	1	6,7	230																						230	
	68 A	1,9	50	0,9	721	28	1	1,9	102																						102	
	68 B	11,1	70	0,9	4107	112	1	11,1	420																						420	
	68 C	0,4	20	1	15	3	1	0,4	3																						3	
	69 A	12	70	0,9	4440	121	1	12	454																						454	
	69 B	6,7	60	0,9	1715	61	1	6,7	202																						202	
	107	0,6	40	0,9	87	5	1	0,6	15																						15	
	108	13,8	60	0,9	4458	111	1	11,04	399																						399	
	109	9,9	55	0,8	2921	62	1	4,95	192																						192	
	110	3,5	70	0,9	1089	28	1	3,5	111																						111	
	112	9,9	30	0,9	1346	83	2	15,84	318																						318	
	113	17,4	70	0,8	4976	132	1	8,7	254																						254	

DP001