



**DIRECTIA SILVICA MARAMURES
OCOLUL SILVIC GROSII TIBLESULUI**

Grosii Tiblesului, str. Principala, nr.417

Telefon/fax: 0262-388775, 0751164128

E-mail: osgrosi@marasilva.ro, ropanvirgil@gmail.com

C.U.I. 1590120, J 40/450/1991

Nr. 8760 Din 09.10.2017

NOTIFICARE

Catre :

GARDA FORESTIERA CLUJ

Prin prezenta, inaintam, documentatia pentru aprobarea actului de punere in valoare, de produse accidentale (arbori uscati, in urma incendiului), in conformitate cu prevederile Ordinul nr. 767 / 23.07.2018, art.5, alin 1, lit.b, astfel :

- Datele APV – ului :

- Numar : **1023 / - SUMAL- 2400140302520**, in stadiul VERIFICAT.
- Denumire : PRELUCA BIRAULUI.
- Ocolul Silvic : GROSII TIBLESULUI.
- U.P. : V. MINGHET,
- u.a. : 42B, 42C, 47B, 48B.
- Suprafata totala APV : 6,50 ha.
- Volum total = 29,18 mc.
- Proprietate : PUBLICA DE STAT – Administrata RNP.
- Natura produselor : **Accidentale 1** (dispersate).
- Suprafata ce necesita a fi impadurita : **NU ESTE CAZUL.**

- Factori destabilizatori :

- Factori biotici, Arbori rupti de vant, dispersati pe suprafata parcelelor.
- Document de proprietate : **Amenajament silvic.**
- Nr. / data si durata contractului de administrare : **NU ESTE CAZUL.**
- Perioada de valabilitate a amenajamentului silvic ; **2017 - 2026.**
- Aviz CTAS nr. **2 / 07.02.2018, O.M. 296/20.03.2018.**
- Face obiectul depasirii posibilitatii anuale ? – **NU .**
- Face obiectul modificarii prevederilor amenajamentului ? – **NU.**
- Arboretul este situat in afara arealului (O.M.3814/2012) ? : **NU ESTE CAZUL.**
- Suprafata este inclusa in arii naturale protejate ? - **NU.**
- Sunt restrictii privind protectia mediului ? – **NU ESTE CAZUL.**

Anexat depunem : copie APV in stadiul VERIFICAT, copie schita parchetului cu detalii, copie plan decenal, copie descriere parcelara, copie aplicare amenajament, fotografii relevante.

SEF OCOL

Ing. POP MARINEL



Red/Dac/RV/2ex

Responsabil F.F.

Ing. ROPAN VIRGIL



ACT DE PUNERE ÎN VALOARE NR. 2400140302520

Unitate de Producție: V - Minghet
Denumire A.P.V.: 1023 Acc I PRELUCA BIRAULUI

Suprafață totală act - (ha): 6.5					Informații privind N.T.S.M.				Grupa de specii	Nr. de arbori	Volum									
Tratament: T. PRODUSE ACCIDENTALE I					Stâncării pe - (ha):				Rășinoase FAG Quercinee Diverse tari Diverse moi	24	29.18									
Natura Produsului: PRODUSE ACCIDENTALE					Arbori putregăioși - (buc):															
Tehnologia de Exploatare: SORTIMENTE SI MULTIPLI DE SORTIMENTE					cu un volum de - (mc):				Total:		24	29.18								
Data inventarierii: 13.09.2024					Iescării - (buc):															
Anul exploatării: 2024					cu un volum de - (mc):															
Procedeul de inventariere: FIR CU FIR																				
Ciocan forma CIRCULARĂ nr.: MM1307																				
Accesibilitate: >1500																				
Specia		SORTARE DIMENSIONALĂ						Lemn lucru	Coajă	Lemn de foc		Volum brut								
		G1	G2	G3	M1	M2	M3	LS		Total	VF									
MOLID		3.90	3.26	0.86	0.62	0.16		0.05	8.85	0.83	19.50		29.18							
TOTAL		3.90	3.26	0.86	0.62	0.16		0.05	8.85	0.83	19.50		29.18							
U.A.	Suprafață (ha)		Vârsta ani	Panta G	Seminiș utilizabil				Compoziție		H.	Total volum brut								
	Par cursă	UA			%	S. tot														
42 B	3.52	3.52	80	3.00					0			16.62								
42 C	0.28	0.28	65	2.00					0			2.98								
47 B	0.47	0.47	65	5.00					0			2.88								
48 B	2.23	2.23	80	10.00					0			6.70								
U.A.	MO	Volum																		
42 B	16.62	16.62																		
42 C	2.98	2.98																		
47 B	2.88	2.88																		
48 B	6.70	6.70																		
Total	29.18	29.18																		
U.A.	Specia	Diametre		Înălțimi		Vârsta	Vol. arb.	Nr. arb.	Creștere	Sortare dimensională						Coajă	Lemn foc		Volum brut	
		dt	dgc	ht	hc					G1	G2	G3	M1	M2	M3		LS	Total		VF
42 B	MO	40.36	40.36	25.35	25.35	80	1.51	11		2.67	2.22	0.58	0.40	0.10		0.04	0.57	10.04		16.62
Total U.A.: 42 B								11		2.67	2.22	0.58	0.40	0.10		0.04	0.57	10.04		16.62
42 C	MO	26.00	26.00	21.40	21.40	65	0.60	5		0.19	0.10	0.08	0.02		0.01	0.04	2.54		2.98	
Total U.A.: 42 C								5		0.19	0.10	0.08	0.02		0.01	0.04	2.54		2.98	
47 B	MO	33.33	33.33	24.83	24.83	65	0.96	3		0.28	0.06	0.04	0.01			0.04	2.45		2.88	
Total U.A.: 47 B								3		0.28	0.06	0.04	0.01			0.04	2.45		2.88	
48 B	MO	37.60	37.60	24.16	24.16	80	1.34	5		1.23	0.57	0.12	0.10	0.03		0.18	4.47		6.70	
Total U.A.: 48 B								5		1.23	0.57	0.12	0.10	0.03		0.18	4.47		6.70	
Total General U.A.								24		3.90	3.26	0.86	0.62	0.16		0.05	0.83	19.50		29.18

Șef Ocol,



Întocmit,

Birou Fond Forestier,

Verificat,

Acesta este un document generat din aplicația SUMAL 2.0 Ocol

OCOLUL SILVIC GROSII TIBLESULUI

SCHITA PARCHET

PART. NR.	SUMAL	DENUMIRE	LAT. APV	LONG. APV	LAT. PL.PR	LONG. PL.PR	UP	UA	Supraf. (ha)	VOLUM (mc)
1023	2400140302520	PRELUCA BIRAULUI	47.586880	24.111700	47.584621	24.129146	5	42B,C, 47B, 48B.	6.50	29.18

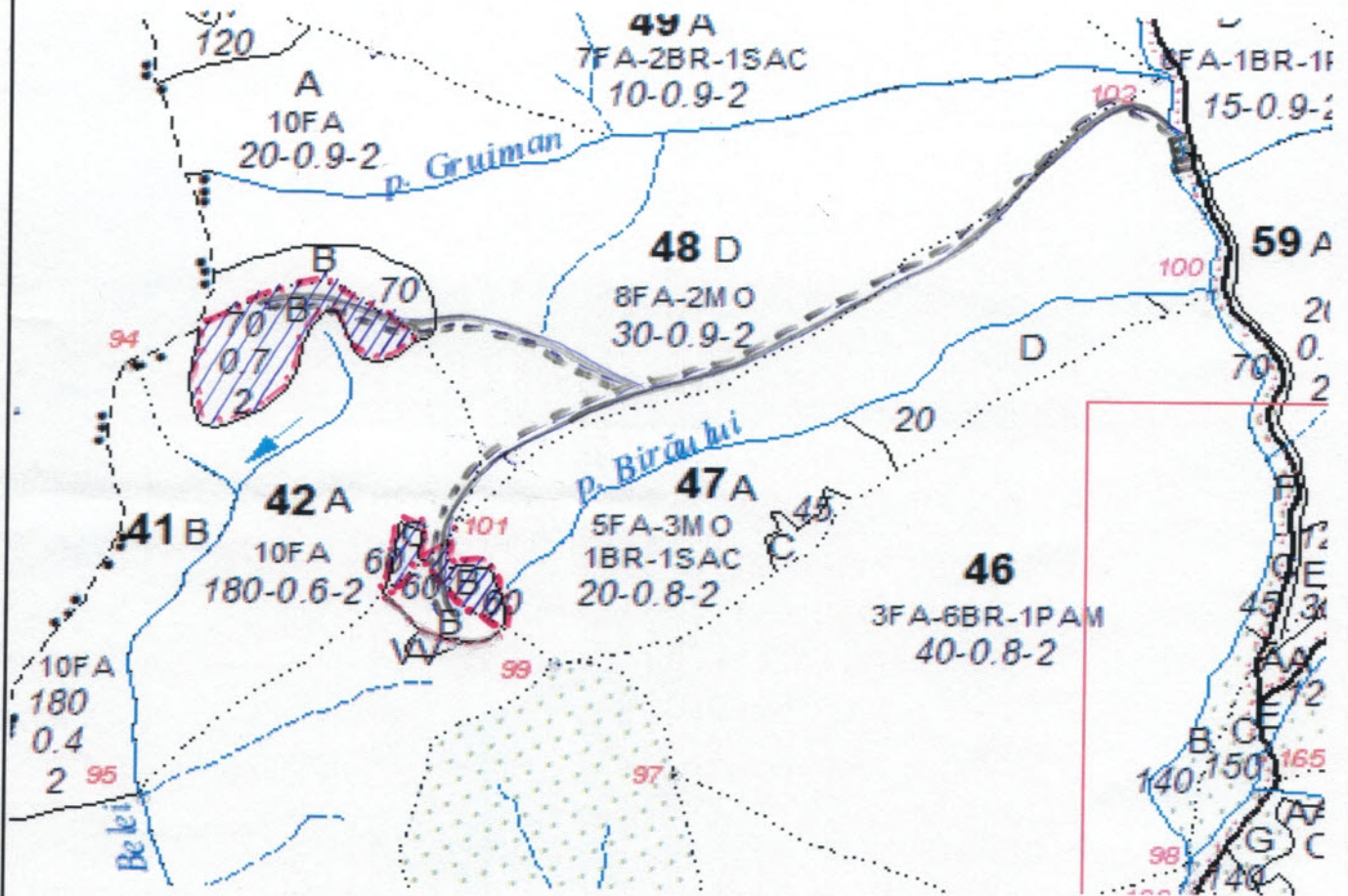

LEGENDA

1:10.000	SCARA
	Suprafata parchetului
	Limita parchet
	Drum tractor existent
	Drum tractor necesar
	Parau
	Platforma primara
	Drum auto forestier

INTOCMIT
Ing. POP PETRU

PADURAR
COSMA FLORIN

DESCRIEREA STATIONII SI ARBORETULUI										ELM ARB	P R P	M R E	VAR STA ANI	DM CM	HM M	C L P	A MES TEC	EL AG AJ	PROVE NIENTA	VI TA LI	DENS			VOLUM			CRES							
																					CONS	MC/ HA	MC/ UA	MC/ HA										
47 B 0.47 HA GF: 2 - 1B SUP: A TS: 4430 TP: 4111 SOL: 3201 Platou ondulat EXPOZITIE: INC: 5 G ALTITUDINE: 1075 M LITIERA: continua-normala TIP FLORA: Asperula-Dentaria Natural fundamental prod. sup. relativ-echien COMP.ACTUALA: 10 MO COMP.TEL: 10MO SORT: MO Gros si f.gros,cherestea VARSTA EXPL.: 110 ani SEM.UTIL: SUBARBORET: DATE COMPL.: Alte date complement. Vatam. vinat moderata Doborituri izolate Uscare slaba POL: LUCRARI EXEC.: LUCRARI PROP.: T.IGIENA										MO	10	P	60	32	22	2		.4	NEC	N	0.70	351	165	10.5										
TOTAL																									60		2				0.7	351	165	10.5

EVIDENȚA LUCRĂRILOR EXECUTATE

Nr. act/an	Felul lucrării	Suprafața [ha]	Prod. lemn, nr. puieți, kg. semințe				Proveniența TOT
			Specii				
			Ros	Fa	Siv.f.	Alc.u	
031/2018	Do.1	0,47	24	-	-	-	24 we
405/2019	Acc.1	0,47	13	-	-	-	13 we
530/2020	Acc.1	0,47	5	-	-	-	5 we
805/2022	Acc.1	0,47	3	-	-	-	3 we
Alte date complementare:		Variația elementelor taxatorice. Consistența variabilă 0,6-0,8. Exemplarele prezintă răni provocate de urs.					

DESCRIEREA STATIONII SI ARBORETULUI										ELM ARB	P R P	M R E	VAR STA ANI	DM CM	HM M	C L P	A MES TEC	EL AG AJ	PROVE NIENTA	VI TA LI	DENS			VOLUM			CRES												
																					CONS	MC/ HA	MC/ UA	MC/ HA															
48 B 2.23 HA GF: 2 - 1B SUP: A TS: 3333 TP: 4111 SOL: 3201 Versant superior ondulat EXPOZITIE: NE INC: 10 G ALTITUDINE: 1030 - 1060 M LITIERA: continua-subtire TIP FLORA: Asperula-Dentaria Artificial de prod. sup. relativ-echien COMP.ACTUALA: 10 MO COMP.TEL: 10MO SORT: MO Gros si f.gros,cherestea VARSTA EXPL.: 110 ani SEM.UTIL: SUBARBORET: DATE COMPL.: Alte date complement. Vatamare vinat slaba Rupturi izolate POL: LUCRARI EXEC.: LUCRARI PROP.: T.IGIENA										MO	10	P	75	40	27	2		.5	NEC	N	0.70	463	1032	8.8															
TOTAL																										75		2				0.7	463	1032	8.8				

EVIDENȚA LUCRĂRILOR EXECUTATE

Nr. act/an	Felul lucrării	Suprafața [ha]	Prod. lemn, nr. puieți, kg. semințe				Proveniența
			Specii				
			Ros	Fa	Siv.f.	Alc.u	
131/2018	Do.1	2,23	46	-	-	-	46
405/2019	Acc.1	2,23	34	-	-	-	34
530/2020	Acc.1	2,23	50	-	-	-	50
805/2022	Acc.1	2,23	32	-	-	-	32
Alte date complementare:		Variația elementelor taxatorice. Rari preexistenți de fag rău conformați. Consistența variabilă 0,6-0,8.					

CONFORM
CU ORIGINALUL

O.S. GROȘII ȚIBLEȘULUI
U.P. V MINGHET, u.a. 48B
Suprafața: 2,23 ha
Pădure publică de stat

sd. *Albu*



O.S. GROȘII ȚIBLEȘULUI
U.P. V MINGHET, u.a. 47B
Suprafața: 0,47 ha
Proprietate publică de stat

20. *[Signature]*



O.S. GROȘII ȚIBLEȘULUI
U.P. V MINGHET, u.a. 42C
Suprafața: 0,28
Proprietate publică de stat

S. d. *Plăcuș*



O.S. GROȘIIȚIBLEȘULUI
U.P. V MINGHET, u.a. 42B
Suprafața: 3,52 ha
Proprietate publică de stat

s.d. *[Signature]*

