

REGIA NAȚIONALĂ A PĂDURILOR - ROMSILVA



Contează pentru viitor!

DIRECTIA SILVICA BISTRITA-NASAUD

Str.Gen.Grigore Balan nr. 21

OCOLUL SILVIC BECLEAN

Str.Trandafirilor nr.10,loc.Beclean,Jud.Bistrita-Nasaud

ONRC: J06/156/1991;CULRO1590120

Telefon: 0040/ 263/ 343084; Fax: 0040/ 263/ 343084

E-mail: beclean@bistrita.rosilva.ro; Pagina web: www.rosilva.ro

NR. 9570 Din. 01.10.2017

NOTIFICARE

CATRE

GARDA FORESTIERA CLUJ

OCOLUL SILVIC BECLEAN notifica faptul ca in padurea proprietate privata a persoanelor fizice cu amenajament, exista doboraturi si rupturi de vant,incadrate prevederilor legale astfel;

Conf.Anexei nr.2 art.3 al. (1) lit.(b) ,cumulat cu art. 4 al.(1) din Ordinul 766/23.07.2018 privind aprobarea Metodologiei depasirii posibilitatii anuale ca urmare recoltarii produselor accidentale I;

-in UP I AS. Moliset ua 58 A in proprietatea numitului VALEAN DORUT cu, dom.in com. Tarlisua sat Sendroaia nr.64 jud.BN, pe o suprafata de 1.67 ha a fost inventariat un nr.de 11 buc de FA cu un volum de 8.01 mc.

-Numitul VALEAN DORUT are incheiat un contract de prestari servicii silvice inregistrat cu nr.2807/20.03.2017 si inregistrat la GFJ Bistrita cu nr.1277/10.04.2017.

Actele de mai sus au fost incheiate conform O.M. 1323/2017.

Cu stima.

SEF OCOL

Ing.Suciu Aurel



Resp.FF

ing.Szakacs Robert

ACT DE PUNERE ÎN VALOARE NR. 2400045307040

Unitate de Producție: I - Asociația Moșișet
Denumire A.P.V.: 9298 Valean Dorut

APV. 9298 ACC I

Suprafață totală act - (ha): 1.67 Tratament: T. PRODUSE ACCIDENTALE I Natura Produsului: PRODUSE ACCIDENTALE Tehnologia de Exploatare: SORTIMENTE ȘI MULTIPLU DE SORTIMENTE Data inventarierii: 23.09.2024 Anul exploatareii: 2024 Procedeeul de inventariere: FIR CU FIR Clocan forma CIRCULARĂ nr.: RP6105 Accesibilitate: 251-500	Informații privind N.T.S.M.	Grupa de specii	Nr. de arbori	Volum	
	Stâncării pe - (ha): Arbori putregăioși - (buc): cu un volum de - (mc): Iescării - (buc): cu un volum de - (mc):	Rășinoase FAG Quercinee Diverse tari Diverse moi		11	8.01
		Total:		11	8.01

Specia	SORTARE DIMENSIONALĂ							Lemn lucru	Coajă	Lemn de foc		Volum brut
	G1	G2	G3	M1	M2	M3	L5			Total	VF	
FAG		2.53		0.53	0.31	0.12	0.01	3.50	0.22	4.29	0.54	8.01
TOTAL		2.53		0.53	0.31	0.12	0.01	3.50	0.22	4.29	0.54	8.01

U.A.	Suprafață (ha)		Vârsta ani	Panta G	Semănțiuș utilizabil				Total volum brut
	Par cursă	UA			%	S. tot	Compoziție		
58 A	1.67	3.34	70	25.00			0		8.01

U.A.	FA	Volum
58 A	8.01	8.01
Total	8.01	8.01

U.A.	Specia	Diametre		Înălțimi		Vârsta	Vol. arb.	Nr. arb.	Crestere	Sortare dimensională							Coajă	Lemn foc		Volum brut
		dt	dcp	nt	nc					G1	G2	G3	M1	M2	M3	L5		Total	VF	
58 A	FA	32.18	32.18	17.73	17.73	70	0.73	11			2.53		0.53	0.31	0.12	0.01	0.22	4.29	0.54	8.01
Total U.A.: 58 A											2.53		0.53	0.31	0.12	0.01	0.22	4.29	0.54	8.01
Total General U.A.											2.53		0.53	0.31	0.12	0.01	0.22	4.29	0.54	8.01

Șef Ocol,

Intocmit, Birou Fond Forestier,

Verificat,



Intocmit, *Intocmit*
 H. Pop. *Pop. Intocmit*

ing. Ștefănescu Robert
Ștefănescu Robert

DIRECTIA SILVICĂ BISTRITA
 OCOLUL SILVIC BECLEAN
 DISTRICT SILVIC. IV
 CANTON 1512v. Răitor

OLUL SILVIC BECLEAN
 INTRARE NR. 0197
 Ziua 23 Luna 09 Anul 2021

SCHITA PARCHETULUI SI A PLTFORMEI PRIMARE

U.P. 111 u.a. 58

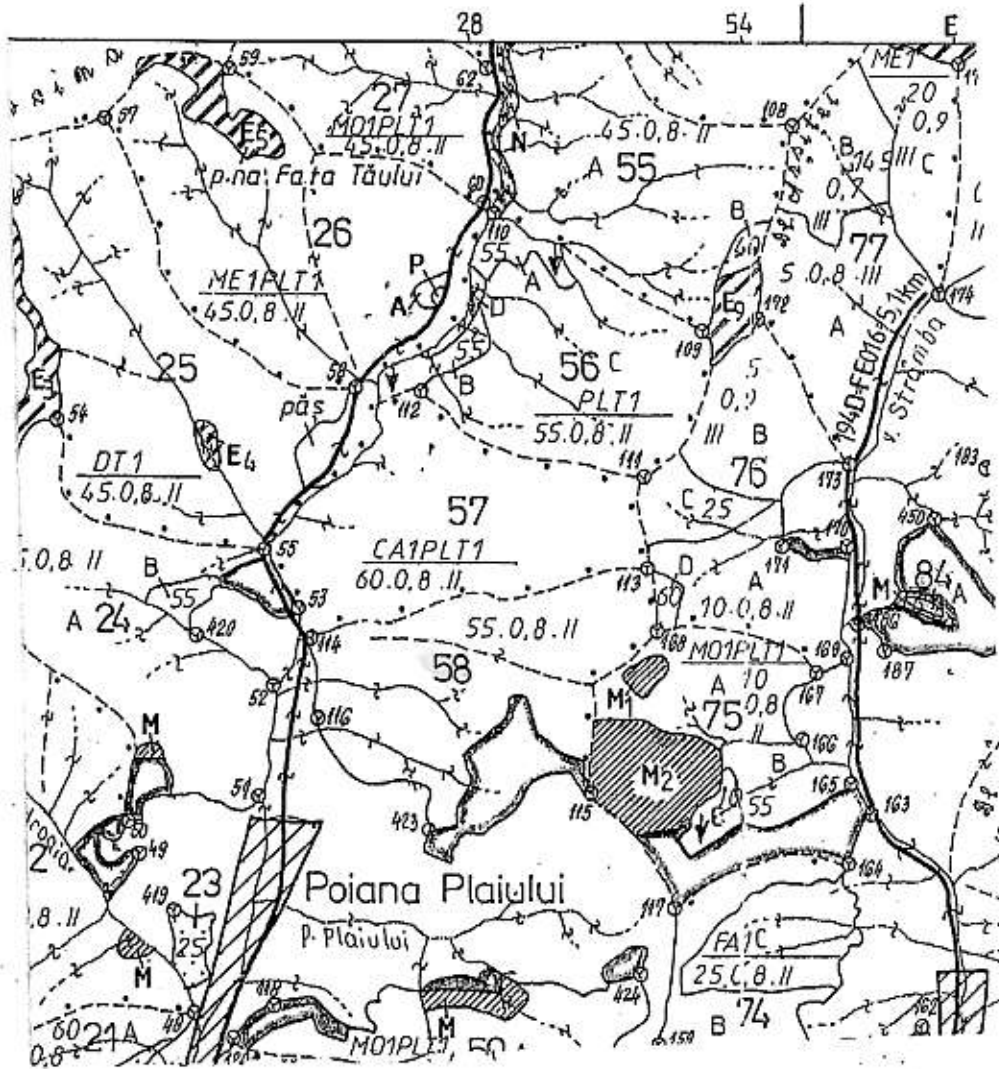

LEGENDA *Suprafața parchetului:*

ORDINEA DE LUCRU IN POSTATE	
DOBORAT	COLECTAT

INTOCMIT 





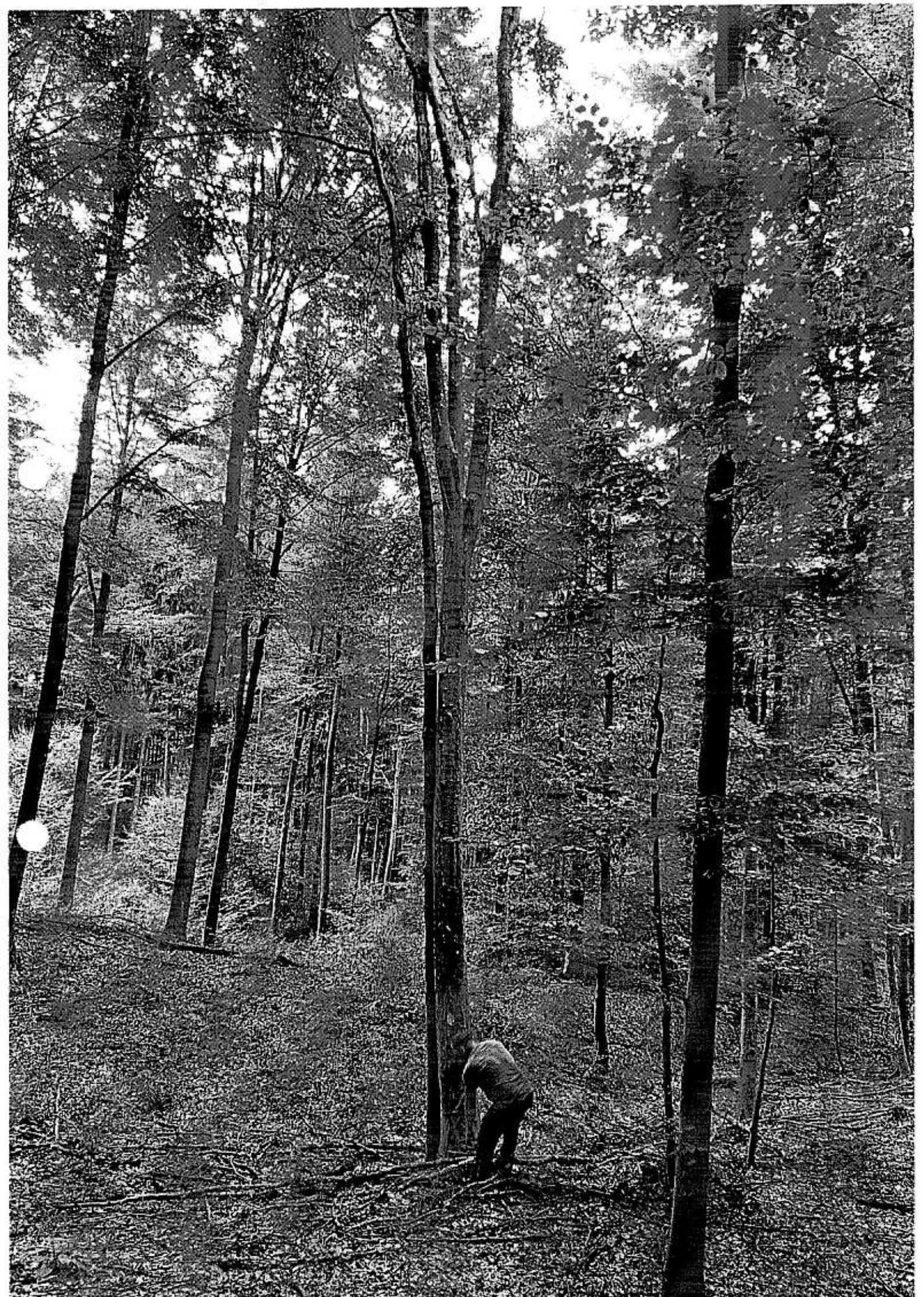

1 1 >>

MINISTERUL APELOR ȘI PĂDURILOR

itate

OCOLUL SILVIC BECLEAN
INTRARE NR. 216
Ziua. 01...Luna. 04...Anul. 2019.

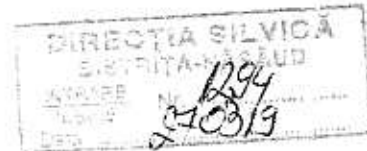

ORDIN

Nr. 980 / 14.03.2019

La 14/03/19
Furt

pentru modificarea prevederilor amenajamentului silvic al fondului forestier proprietate privată aparținând Bisericii Greco Catolice Târlișua și persoanelor fizice asociate, Unitatea de Producție I Asociația Molișet, județul Bistrița-Năsăud

Având în vedere Referatul de aprobare nr. 2486/21.02.2019 al Direcției Politici și Strategii în Silvicultură,
ținând cont de Avizul Gărzii Forestiere Cluj nr. 22715 din 03.12.2018 și de adresa Agenției pentru Protecția Mediului Bistrița – Năsăud nr. 12757/17.12.2018
luând în considerare Ordinul ministrului apelor și pădurilor nr. 693/2018 pentru aprobarea amenajamentului silvic al fondului forestier proprietate privată aparținând Bisericii Greco Catolice Târlișua și persoanelor fizice asociate, Unitatea de Producție I Asociația Molișet, județul Bistrița-Năsăud,

în conformitate cu prevederile Ordinului ministrului apelor și pădurilor nr. 766/2018 pentru aprobarea Normelor tehnice privind elaborarea amenajamentelor silvice, modificarea prevederilor acestora și schimbarea categoriei de folosință a terenurilor din fondul forestier și a Metodologiei privind aprobarea depășirii posibilității/posibilității anuale în vederea recoltării produselor accidentale I,

în temeiul prevederilor art. 22 alin.(1) din Legea nr. 46/2008 – Codul silvic, republicată, cu modificările și completările ulterioare și ale art. 13 alin. (5) din Hotărârea Guvernului nr. 20/2017 privind organizarea și funcționarea Ministerului Apelor și Pădurilor, cu modificările și completările ulterioare,

ministrul apelor și pădurilor emite următorul

ORDIN:

Art. 1 – (1) Se aprobă modificarea prevederilor amenajamentului silvic al fondului forestier proprietate privată aparținând Bisericii Greco Catolice Târlișua și persoanelor fizice asociate, Unitatea de Producție I Asociația Molișet, județul Bistrița-Năsăud, în scopul regenerării arborilor afectați, din arboretul afectat de uscăre, situați în U.P. I As Molișet, unitatea de producție I (suprafața 2,3 ha, volum 237 mc), pentru care amenajamentul silvic prevede următoarele măsuri:

(2) În suprafața prevăzută la alin. (1) în ochiurile în care s-a instalat semnele de protecție se execută lucrări de îngrijire a regenerării naturale.

Art. 2 - Masa lemnoasă ce se va recolta, în volum de 237 mc, din U.P. I As Molișet, în categoria amenajistică 74C - 237 mc, se încadrează, conform reglementărilor în vigoare, în posibilitatea anuală prevăzută de amenajamentul silvic în vigoare și nu se va precompta din posibilitatea de produse principale, deoarece materialul lemnos rezultat face parte din categoria "produse accidentale II".

Art. 3 - (1) Direcția Politici și Strategii în Silvicultură din cadrul Ministerului Apelor și Pădurilor comunică prezentul ordin Gărzii Forestiere Cluj și Regiei Naționale a Pădurilor - Romsilva, care răspund de aplicarea și respectarea prevederilor acestuia.

(2) Prezentul ordin s-a întocmit în trei exemplare originale, două pentru emitent, iar al treilea exemplar pentru Regia Națională a Pădurilor - Romsilva.

MINISTRU



MINISTERUL APELOR ȘI PĂDURILOR
Comisia tehnică de avizare pentru silvicultură

AVIZ CTAS nr. 160 din 28.03.2018
pentru amenajamentul silvic al fondului forestier proprietate privată aparținând
Bisericii Greco Catolice Târlisua și persoanelor fizice asociate,
Unitatea de Producție I Asociația Molișet, Județul Bistrița-Năsăud

1. Au participat la ședința de avizare:

Președinte de ședință: Dănuț Iacob
Membri CTAS: Dan Achim, Ciprian Bădescu, Florin Achim, Ștefan Tamaș, Marian Tudoran,
Liviu Filip, Valeriu Buzea, Gabriel Duduman, Ferkó Jenő, Gheorghe Gheorghijă, Macău Cristian, Cristea
Marius

2. Din analiza făcută în cadrul ședinței de avizare a rezultat:

- amenajamentul silvic al fondului forestier, proprietate privată aparținând Bisericii Greco Catolice Târlisua și persoanelor fizice asociate, Unitatea de Producție I Asociația Molișet, județul Bistrița-Năsăud, s-a elaborat de S.C. Passilva Proiect SRL Huși, șef proiect ing. Ceornea Ciprian, expert CTAP ing. Liviu Filip.
- amenajamentul silvic al fondului forestier, proprietate privată aparținând Bisericii Greco Catolice Târlisua și persoanelor fizice asociate, Unitatea de Producție I Asociația Molișet, județul Bistrița-Năsăud, a fost avizat cu procesul verbal CTAP nr. 32 din 30.10.2017, recepționat de beneficiar și verificat de Garda Forestieră Cluj.
- perioada de aplicare a amenajamentului silvic al fondului forestier, proprietate privată aparținând Bisericii Greco Catolice Târlisua și persoanelor fizice asociate, Unitatea de Producție I Asociația Molișet, județul Bistrița-Năsăud este 01.01.2017 - 31.12.2026.

3. Cu ocazia examinării amenajamentului, Comisia a constatat următoarele:

Documentele privind proprietatea: Titlurile de proprietate și Procesele verbale de punere în posesie cuprinse în anexa la amenajamentul silvic.
Suprafața inclusă în amenajament este de 243,30 ha, a făcut parte din O.S. Beclean (U.P. II Agrieș și U.P. III Târlisua) și are ca folosințe: păduri și terenuri destinate împăduririi sau reîmpăduririi - 243,30 ha.
- Suprafața încadrată în grupa I funcțională este de 19,35 ha;
- Suprafața încadrată în grupa a II a funcțională este de 223,95 ha.
- Structura fondului forestier (date medii):
compoziție: 90FA 9MO 1DM, vârsta medie: 87 ani, volumul la ha: 271 m³/ha; consistența medie: 0,72, clasa de producție medie: 2,7, indicele de creștere curentă: 6,5 m³/an/ha; fond lemnos total: 65895 m³.

Procesul de producție s-a organizat în următoarele subunități de gospodărire:

S.U.P. A - Codru regulat - sortimente obișnuite:233,00 ha;
S.U.P. M - Păduri supuse regimului de conservare deosebită:10,30 ha.

Bazele de amenajare:

- regiune: codru;
- compoziția țel: corespunzătoare tipului natural fundamental de pădure pentru arboretele exploatabile și compoziția țel la exploatabilitate pentru celelalte arborete;
- tratamente: tăieri progresive;
- exploatabilitatea: de protecție pentru arboretele încadrate în grupa I funcțională și tehnică pentru arboretele încadrate în grupa a II a funcțională;
- ciclu: S.U.P. A - 110 ani.

Posibilitatea:

- Posibilitatea de produse principale: 1030 m³/an;
- Volum de recoltat din produse secundare: 413 m³/an, din care rărituri 412 m³/an;
- Volum maxim posibil de extras prin lucrări de conservare: 34 m³/an.

Lucrări prevăzute în deceniul în curs:

- asigurarea regenerării naturale: 106,28 ha;
- îngrijirea culturilor tinere: 4,18 ha;
- degajări: -;
- curățiri: 1,20 ha, 7 m³;
- rărituri: 143,79 ha, 4120 m³;
- tăieri de regenerare: 73,90 ha, 10300 m³, din care:
 - tăieri progresive: 73,90 ha, 10300 m³.
- tăieri de igienă: 19,88 ha, 169 m³;
- lucrări de conservare: 6,10 ha, 339 m³;
- împăduriri: 5,02 ha.

4. Concluzii rezultate:

Se propune avizarea favorabilă a amenajamentului silvic al fondului forestier, proprietate privată aparținând Bisericii Greco-Catolice Târlisua și persoanelor fizice asociate, Unitatea de Producție I Asociația Molișet, județul Bistrița-Năsăud. Beneficiarii au obligația de a parcurge procedura legală de avizare de mediu, conform H.G. 1076/2004 privind stabilirea procedurii de realizare a evaluării de mediu pentru planuri și programe.

5. Comisia:**AVIZEAZĂ FAVORABIL**

Amenajamentul silvic al fondului forestier, proprietate privată aparținând Bisericii Greco-Catolice Târlisua și persoanelor fizice asociate, Unitatea de Producție I Asociația Molișet, județul Bistrița-Năsăud

6. Difuzarea prezentului aviz către toți factorii interesați se va face prin grija secretariatului CTAS din minister.

Președinte CTAS,
Secretar de Stat

Mie COVRIG



DESCRIEREA STATIUNII SI ARBORETULUI														DENS		VOLUM		
ELM	P	M	VAR	DM	HM	C	A	EL	PROVE	VI	DENS	VOLUM						
ARB	R	RE	STA	CM	M	L	MES	AG	NIENTA	TA		CONS	MC/HA	MC/UA	MC/...			
54			2-1B															
SOL: 3101 Versant ondulat SUP: A TS: 4420 TP: 4114 EXPOZITIE: NE																		
INC: 30 G ALTITUDINE: 530 - 640 M																		
LITIERA: continua-normala TIP FLORA: Asperula-Dentaria																		
Natural fundamental prod. mij. relativ-plurien																		
COMP.ACTUALA: 10 FA																		
COMP.TEL: 7FA 1 DR 2 DT																		
SORT: FA Gros si mijl., cherestea VARSTA EXPL.: 110 ani																		
SEM.UUTIL: 10FA 5 ani 0.25 mixt																		
SUBARBORET:																		
DATE COMPL.: Alte date complement.																		
POL: ERZ: <i>POD FA Teodor</i>																		
LUCRARI EXEC.:																		
LUCRARI PROP.: T.PROGRESIVE(insamintare)																		
AJUTORAREA REG NATURALE INGRUIREA SEMINTISULUI																		
TOTAL			115			3					0.8	467	654					

DESCRIEREA STATIUNII SI ARBORETULUI														DENS		VOLUM		
ELM	P	M	VAR	DM	HM	C	A	EL	PROVE	VI	DENS	VOLUM						
ARB	R	RE	STA	CM	M	L	MES	AG	NIENTA	TA		CONS	MC/HA	MC/UA	MC/...			
58 A			2-1B															
SOL: 2102 Versant ondulat SUP: A TS: 5243 TP: 4211 EXPOZITIE: V																		
INC: 25 G ALTITUDINE: 600 - 660 M																		
LITIERA: continua-normala TIP FLORA: Asperula-Asarum																		
Natural fundamental prod. sup. relativ-echien																		
COMP.ACTUALA: 10 FA																		
COMP.TEL: 10FA																		
SORT: FA Gros si mijl., cherestea VARSTA EXPL.: 120 ani																		
SEM.UUTIL:																		
SUBARBORET:																		
DATE COMPL.: Alte date complement.																		
POL: ERZ: <i>VALEAN JERMI - 1.67</i>																		
LUCRARI EXEC.:																		
LUCRARI PROP.: RARITURI																		
TOTAL			65			2					0.8	307	1025					

DESCRIEREA STATIUNII SI ARBORETULUI														DENS		VOLUM		
ELM	P	M	VAR	DM	HM	C	A	EL	PROVE	VI	DENS	VOLUM						
ARB	R	RE	STA	CM	M	L	MES	AG	NIENTA	TA		CONS	MC/HA	MC/UA	MC/...			
58 B			2-1B															
SOL: 2102 Versant ondulat SUP: A TS: 5243 TP: 4211 EXPOZITIE: V																		
INC: 25 G ALTITUDINE: 530 - 560 M																		
LITIERA: continua-normala TIP FLORA: Asperula-Asarum																		
Natural fundamental prod. sup. relativ-echien																		
COMP.ACTUALA: 10 FA																		
COMP.TEL: 10FA																		
SORT: FA Gros si mijl., cherestea VARSTA EXPL.: 120 ani																		
SEM.UUTIL:																		
SUBARBORET:																		
DATE COMPL.: Alte date complement.																		
POL: ERZ: <i>ROS (3.12)</i>																		
LUCRARI EXEC.:																		
LUCRARI PROP.: RARITURI																		
TOTAL			65			2					0.8	307	1059					

DESCRIEREA STATIUNII SI ARBORETULUI														DENS		VOLUM		
ELM	P	M	VAR	DM	HM	C	A	EL	PROVE	VI	DENS	VOLUM						
ARB	R	RE	STA	CM	M	L	MES	AG	NIENTA	TA		CONS	MC/HA	MC/UA	MC/...			
62 B			2-1B															
SOL: 3101 Versant superior ondulat SUP: A TS: 4420 TP: 4114 EXPOZITIE: N																		
INC: 30 G ALTITUDINE: 650 - 750 M																		
LITIERA: continua-normala TIP FLORA: Asperula-Dentaria																		
Natural fundamental prod. mij. relativ-echien																		
COMP.ACTUALA: 10 FA																		
COMP.TEL: 7FA 1 DR 2 DT																		
SORT: FA Gros si mijl., cherestea VARSTA EXPL.: 110 ani																		
SEM.UUTIL: 10FA 10 ani 0.35 mixt																		
SUBARBORET:																		
DATE COMPL.: Alte date complement.																		
POL: ERZ:																		
LUCRARI EXEC.:																		
LUCRARI PROP.: T.PROGRESIVE(insamintare)																		
AJUTORAREA REG NATURALE INGRUIREA SEMINTISULUI																		
TOTAL			120			3					0.8	476	681					

