

OCOLUL SILVIC COMPOSESORAL
VISEU DE SUS
JUD MARAMURES
TEL/FAX: 0262352269
NR. 730/27.09.2024

NOTIFICARE
CATRE
GARDA FORESTIERA CLUJ

Alaturat va inaintam documentatia privind actele de punere in valoare a produselor accidentale din partizile **ACC 36B, ACC 37B**, intocmit de Ocolul Silvic Composesoral

Datele APV-ului:

- Denumire – ACC 36B, NR. APV 2400173702650, VOLUM-16,01MC, SUPRAFATAS-1HA
- Denumire – ACC 37B, NR. APV 2400173702660, VOLUM-19,91MC, SUPRAFATAS-1HA
- Ocolul: Ocolul Silvic Composesoral
- UP I Petrovua, ua 36B, 37B
- Proprietar: Asociatia Composesorala Petrova
- Factori destabilizatori: doboraturi de vant, rupturi (dispersate)
- Nr si data contractului de paza: 14A/03.09.2012
- Document de proprietate: TP 6533/21.12.2009
- Face obiectul depasirii anuale? - nu
- Face obiectul depasirii posibilitatii decenale? - nu
- Face obiectul modificarii amenajamentului ? - nu
- Provine din proprietati sub 10 ha neamenajate? –nu este cazul
- Sunt restrictii privind protectia mediului? –nu este cazul
- Suprafata pe care s-a constituit APV-ul se afla in derulare un angajament de silvomediu- DA

Sef ocol
Ing Tiplea Ioan



ACT DE PUNERE ÎN VALOARE NR. 2400173702650

Unitate de Producție: I - Petrova

Denumire A.P.V.: ACC 36B

Suprafață totală act - (ha): 1.0 Tratament: T, PRODUSE ACCIDENTALE I Natura Produsului: PRODUSE ACCIDENTALE Tehnologia de Exploatare: TRUNCHIURI SI CATARGE Data inventarierii: 25.09.2024 Anul exploatării: 2024 Procedul de inventariere: FIR CU FIR Ciocan forma CIRCULARĂ nr.: PPM0306 Accesibilitate: 501-1000								Informații privind N.T.S.M.				Grupa de specii	Nr. de arbori	Volum						
Stâncării pe - (ha): Arbori putregăioși - (buc): cu un volum de - (mc): Iescării - (buc): 1 cu un volum de - (mc): 0.36								Rășinoase FAG Quercinee Diverse tari Diverse moi		11	16.01									
Total:								11		16.01										
Specia	SORTARE DIMENSIONALĂ							Lemn lucru	Coajă	Lemn de foc		Volum brut								
	G1	G2	G3	M1	M2	M3	LS			Total	VF									
FAG	3.04	3.62		0.48	0.23	0.11	0.01	7.49	0.40	8.12	0.88	16.01								
TOTAL	3.04	3.62		0.48	0.23	0.11	0.01	7.49	0.40	8.12	0.88	16.01								
U.A.	Suprafață (ha)		Vârsta ani	Panta G	Seminiș utilizabil				H.	Total volum brut										
	Par cursă	UA			%	S. tot	Compoziție													
36B	1.00	32.10	84	30.00	0					16.01										
U.A.	FA	Volum																		
36B	16.01	16.01																		
Total	16.01	16.01																		
U.A.	Specia	Diametre		Înălțimi		Vârsta	Vol. arb.	Nr. arb.	Crestere	Sortare dimensională							Coajă	Lemn foc		Volum brut
		dt	dgc	ht	hc					G1	G2	G3	M1	M2	M3	LS		Total	VF	
36B	FA	41.40	41.40	21.20	21.20	84	1.57	11		3.04	3.62		0.48	0.23	0.11	0.01	0.40	8.12	0.88	16.01
Total U.A.: 36B										3.04	3.62		0.48	0.23	0.11	0.01	0.40	8.12	0.88	16.01
Total General U.A.										3.04	3.62		0.48	0.23	0.11	0.01	0.40	8.12	0.88	16.01

Șef Ocol,

Întocmit,

Birou Fond Forestier,

Verificat,

Tiplea Ioan



Mosin

ACT DE PUNERE ÎN VALOARE NR. 2400173702660

Unitate de Producție: I - Petrova
 Denumire A.P.V: ACC 37B

Suprafață totală act - (ha): 1.0 Tratament: T. PRODUSE ACCIDENTALE I Natura Produsului: PRODUSE ACCIDENTALE Tehnologia de Exploatare: TRUNCHIURI SI CATARGE Data inventarierii: 25.09.2024 Anul exploatarii: 2024 Procedeeul de inventariere: FIR CU FIR Ciocan forma CIRCULARĂ nr.: PPM0306 Accesibilitate: 501-1000										Informații privind N.T.S.M.				Grupa de specii	Nr. de arbori	Volum					
Stâncării pe - (ha): Arbori putregăioși - (buc): cu un volum de - (mc): Iescării - (buc): 4 cu un volum de - (mc): 1.43										Rășinoase FAG Quercinee Diverse tari Diverse moi		19	19.32								
												2	0.59								
										Total:		21	19.91								
Specia	SORTARE DIMENSIONALĂ							Lemn lucru	Coajă	Lemn de foc		Volum brut									
	G1	G2	G3	M1	M2	M3	LS			Total	VF										
CIREȘ				0.03	0.03	0.01		0.07	0.01	0.51	0.04	0.59									
FAG	2.60	5.15		0.55	0.29	0.10		8.69	0.47	10.16	1.10	19.32									
TOTAL										2.60	5.15		0.58	0.32	0.11		8.76	0.48	10.67	1.14	19.91
U.A.	Suprafață (ha)		Vârsta ani	Panta G	Seminiș utilizabil				Compoziție	H.	Total volum brut										
	Par cursă	UA			%	S. tot															
37B	1.00	22.90	84	30.00	0						19.91										
U.A.	CI	FA	Volum																		
37B	0.59	19.32	19.91																		
Total	0.59	19.32	19.91																		
U.A.	Specia	Diametre		Înălțimi		Vârsta	Vol. arb.	Nr. arb.	Creștere	Sortare dimensională							Coajă	Lemn foc		Volum brut	
		dt	dgc	ht	hc					G1	G2	G3	M1	M2	M3	LS		Total	VF		
37B	CI	22.00	22.00	15.00	15.00	84	0.29	2					0.03	0.03	0.01		0.01	0.51	0.04	0.59	
	FA	39.20	39.20	18.40	18.40	84	1.19	19		2.60	5.15		0.55	0.29	0.10		0.47	10.16	1.10	19.32	
Total U.A.: 37B								21		2.60	5.15		0.58	0.32	0.11		0.48	10.67	1.14	19.91	
Total General U.A.								21		2.60	5.15		0.58	0.32	0.11		0.48	10.67	1.14	19.91	

Șef Ocol,

Întocmit,

Birou Fond Forestier,

Verificat,

Tiplea Ioan



DESCRIERE PARCELARA

DESCRIEREA STATIONII SI ARBOREIULUI										ELM	P	M	VIR	D	H	C	AM	EL	PROVEN	VI	DENS	V O L U M		CRES
										ARB	R	RE	STA	CM	M	L	ES	AG		TA	CON	MC/	MC/	MC/
										P	GE	ANI			P	P	TE	AJ		LI	CONS	HA	UA	HA
36 C 0.9 HA GF.1-5L, SUP:A TS:5242 TP:4214 SOL:3101 Versant mijlociu ondulat , EXPOZITIE NE INC. 15 G ALTITUDINE: 600 M. LITIERA:continua - subtire TIP FLORA:Asperula-Asarum Artificial de prod. mij. relativ-echien COMP.ACTUALA : 10 MO COMP.TEL :10 MO SORT:MO Gros,cherestea VIRSTA EXPL.100 ani SEM.UUTIL: SUBARBORET: DATE COMPL. Alte date complement. POL: ERZ: LUCRARI EXEC. LUCRARI PROP. T.IGIENA										MO	10	P	75	40	25	3		.4	NEC	N	0.80	478	430	8.6
TOTAL													75			3					0.80	478	430	8.6

DESCRIEREA STATIONII SI ARBOREIULUI										ELM	P	M	VIR	D	H	C	AM	EL	PROVEN	VI	DENS	V O L U M		CRES
										ARB	R	RE	STA	CM	M	L	ES	AG		TA	CON	MC/	MC/	MC/
										P	GE	ANI			P	P	TE	AJ		LI	CONS	HA	UA	HA
37 A 19.2 HA GF.1-2A,5L, SUP:M TS:5152 TP:5113 SOL:3101 Versant ondulat , EXPOZITIE S INC. 45 G ALTITUDINE: 420- 760 M. LITIERA:continua - subtire TIP FLORA:Asarum-Stellaria Natural fundamental prod. mij relativ-plurien COMP.ACTUALA : 6 GO 3 FA 1 DT COMP.TEL : 6 GO 3 FA 1 DT SORT: VIRSTA EXPL. SEM.UUTIL: SUBARBORET: DATE COMPL. Roca la suprafata/0,3S Doborituri izolate Alte date complement. POL: ERZ: LUCRARI EXEC. LUCRARI PROP. T.IGIENA										GO	2	IN	145	54	26	3	M	.3	RN	N	0.14	69	1325	0.4
										GO	4	IN	105	38	23	3	M	.4	RN	N	0.28	111	2131	1.4
										FA	1	IN	125	46	28	3	M	.5	RN	N	0.07	37	710	0.3
										FA	2	IN	85	28	23	3	M	.5	RN	N	0.14	54	1037	1.2
										DT	1	IN	85	30	22	3	M	.5	RN	N	0.07	20	384	0.4
TOTAL													105			3					0.70	291	5587	3.7

DESCRIEREA STATIONII SI ARBOREIULUI										ELM	P	M	VIR	D	H	C	AM	EL	PROVEN	VI	DENS	V O L U M		CRES
										ARB	R	RE	STA	CM	M	L	ES	AG		TA	CON	MC/	MC/	MC/
										P	GE	ANI			P	P	TE	AJ		LI	CONS	HA	UA	HA
37 B 22.9 HA GF.1-5L, SUP:A TS:5242 TP:4214 SOL:3101 Versant ondulat , EXPOZITIE SE INC. 30 G ALTITUDINE: 550- 890 M. LITIERA:continua - subtire TIP FLORA:Asperula-Asarum Natural fundamental prod. mij relativ-echien COMP.ACTUALA : 6 FA 2 MO 2 ME COMP.TEL : 8 FA 2 MO SORT:FA Gros si mijl.,cherestea VIRSTA EXPL.110 ani SEM.UUTIL: SUBARBORET: DATE COMPL. Alte date complement. POL: ERZ: LUCRARI EXEC. LUCRARI PROP. T.IGIENA										FA	6	IN	75	26	22	3	M	.5	RN	N	0.54	193	4420	4.9
										MO	2	IN	75	36	24	3	M	.4	RN	N	0.18	102	2336	1.9
										ME	2	IN	75	40	22	3	M	.6	RN	N	0.18	53	1214	0.7
TOTAL													75			3					0.90	348	7970	7.5

DESCRIEREA STATIONII SI ARBOREIULUI										ELM	P	M	VIR	D	H	C	AM	EL	PROVEN	VI	DENS	V O L U M		CRES
										ARB	R	RE	STA	CM	M	L	ES	AG		TA	CON	MC/	MC/	MC/
										P	GE	ANI			P	P	TE	AJ		LI	CONS	HA	UA	HA
38 78.0 HA GF.1-5C, SUP:E TS:5242 TP:4214 SOL:3101 Versant framintat, EXPOZITIE NE INC. 47 G ALTITUDINE: 360- 880 M. LITIERA:interrupta-subtire TIP FLORA:Asperula-Asarum Partial derivat relativ-plurien COMP.ACTUALA : 6 FA 3 CA 1 DT COMP.TEL : 8 FA 1 CA 1 DT SORT: VIRSTA EXPL. SEM.UUTIL: SUBARBORET: DATE COMPL. Roca la suprafata/0,3S Doborituri izolate Alte date complement. POL: ERZ: LUCRARI EXEC. LUCRARI PROP.										FA	2	IN	135	44	27	3	M	.5	RN	N	0.14	70	5460	0.5
										FA	4	IN	85	30	24	3	M	.5	RN	N	0.28	115	8970	2.3
										CA	3	IN	95	30	22	4	M	.4	RN	N	0.21	61	4758	0.8
										DT	1	IN	105	38	24	3	M	.5	RN	N	0.07	23	1794	0.2
TOTAL													100			3					0.70	269	20982	3.8

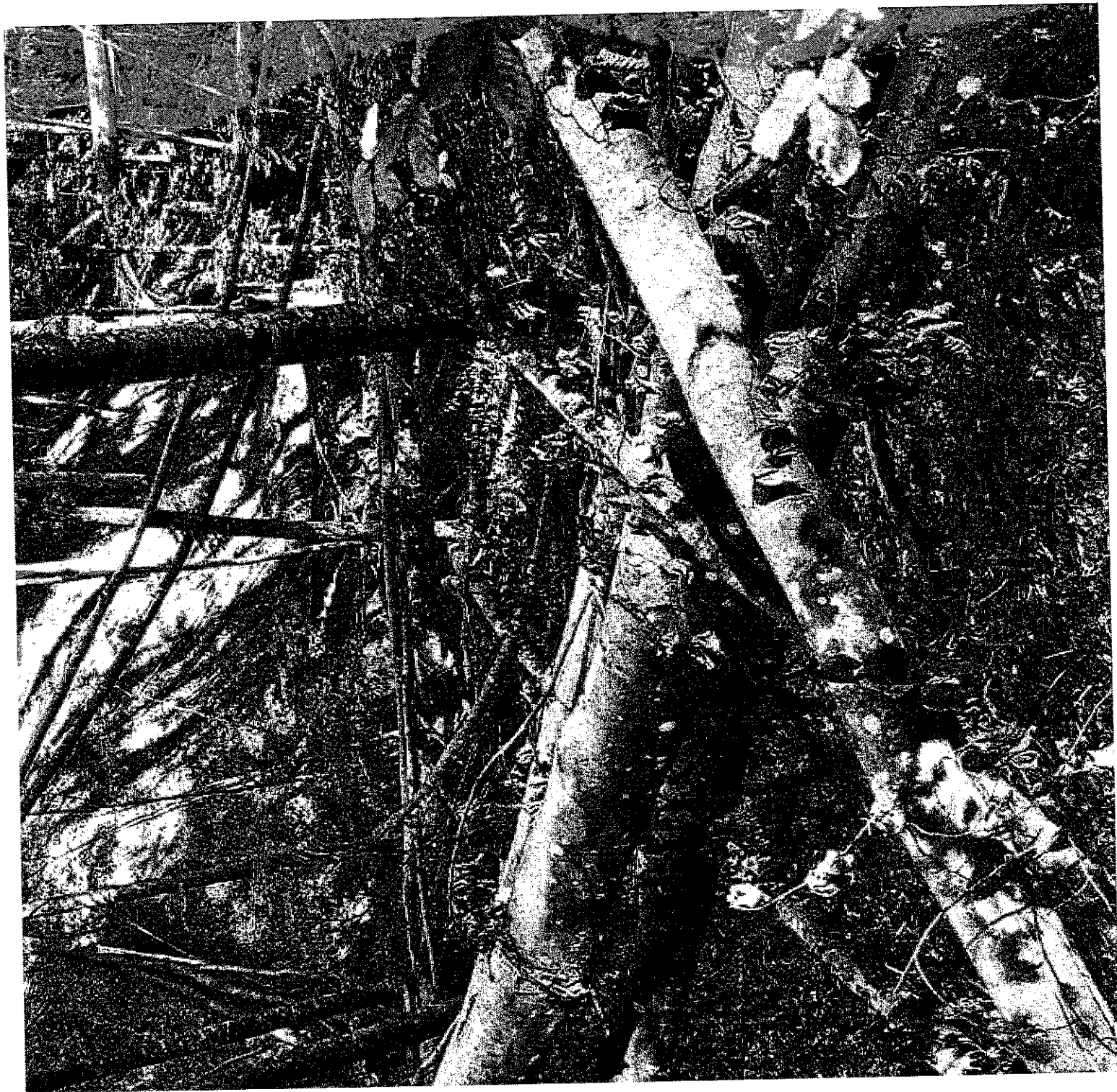

MINISTERUL APELOR ȘI PĂDURILOR
Comisia tehnică de avizare pentru silvicultură

AVIZ CTAS nr. 347 din 31.07.2017

pentru amenajamentul silvic al fondului forestier proprietate privată aparținând
Composesoratului Petrova, Unitatea de Producție I Petrova, județul Maramureș

1. Au participat la ședința de avizare:

Președinte de ședință: Istrate Ștețco

Membri CTAS: Dănuț Iacob, Dan Achim, Ciprian Bădescu, Florin Achim, Ștefan Tamaș, Valeriu
Buzea, Liviu Filip, Gabriel Duduman, Cristea Ioan, Gheorghe Gheorghică, Macău Cristian, Cristea Marius.

2. Din analiza făcută în cadrul ședinței de avizare a rezultat:

- amenajamentul silvic al fondului forestier, proprietate privată aparținând Composesoratului
Petrova, Unitatea de Producție I Petrova, județul Maramureș, s-a elaborat de S.C. Vârful Înalt S.R.L.
Oradea, șef proiect ing. Ghejeu Ioan, expert CTAP ing. Gheorghe Predoiu.

- amenajamentul silvic al fondului forestier, proprietate privată aparținând Composesoratului
Petrova, Unitatea de Producție I Petrova, județul Maramureș, a fost avizat cu procesul verbal CTAP nr. 33
din 28.10.2015, recepționat de beneficiar și verificat de I.T.R.S.V. Cluj.

- perioada de aplicare a amenajamentului silvic al fondului forestier, proprietate privată aparținând
Composesoratului Petrova, Unitatea de Producție I Petrova, județul Maramureș este 01.01.2015 --
31.12.2024.

3. Cu ocazia examinării amenajamentului, Comisia a constatat următoarele:

Documentele privind proprietatea: Titlurile de proprietate nr. 6500 din 18.11.2008, nr. 6533 din
21.12.2009 și nr. 6534 din 25.10.2005

Suprafața inclusă în amenajament este de 3831,2 ha, a cărei parte din O.S. Ruscova (U.P. I Bistra,
U.P. II Crasna, U.P. III Repedea, U.P. VI Ruscova) și are ca folosințe: păduri și terenuri destinate
împăduririi sau reîmpăduririi - 3771,4 ha din care terenuri de reîmpădurit - 26,8 ha, terenuri afectate
gospodăririi silvice - 15,1 ha, terenuri neproductive - 18,7 ha și terenuri scoase temporar din fondul
forestier - 26,0 ha (ocupării și litigii - 26,0 ha).

- Suprafața încadrată în grupa I funcțională este de 3386,6 ha;

- Suprafața încadrată în grupa a II a funcțională este de 584,9 ha.

- Structura fondului forestier (date medii):

compoziție: 69FA 18MO 5CA 4GO 1BR 1PAM 3DT; vârstă medie: 70 ani; volumul la ha: 339 m³;
consistența medie: 0,78; clasa de producție medie: III.1; indicele de creștere curentă: 6,8 m³/an/ha; fond
lemnos total: 874470 m³.

Procesul de producție s-a organizat în următoarele subunități de gospodărire:

S.U.P. A - Codru regulat - sortimente obișnuite:2686,5 ha;
S.U.P. M - Păduri supuse regimului de conservare deosebită:227,1 ha;
S.U.P. E - Păduri supuse regimului de ocrotire integrală:831,0 ha.

Bazele de amenajare:

- regim: codru;
- compoziția țel: corespunzătoare tipului natural fundamental de pădure pentru arboretele
exploatabile și compoziția țel la exploatabilitate pentru celelalte arborete;
- tratamente: tăieri progresive și tăieri succesive;
- exploatabilitatea: de protecție pentru arboretele încadrate în grupa I funcțională și tehnică pentru
arboretele încadrate în grupa a II a funcțională;
- ciclu: S.U.P. A - 110 ani.

Posibilitatea:

- Posibilitatea de produse principale: 2583 m³/an;

- Posibilitatea de produse secundare: 5798 m³/an, din care rărituri 5688 m³/an;
- Volum maxim posibil de extras prin lucrări de conservare: 299 m³/an.

Lucrări prevăzute în deceniul în curs:

- asigurarea regenerării naturale: 101,4 ha;
- îngrijirea culturilor tinere: 29,6 ha;
- degajări: 243,6 ha;
- curățiri: 184,9 ha, 1102 m³;
- rărituri: 1875,9 ha, 56878 m³;
- tăieri de regenerare: 255,5 ha, 25835 m³, din care:
 - tăieri progresive: 205,3 ha, 21611 m³;
 - tăieri succesive: 50,2 ha, 4224 m³.
- tăieri de igienă: 658,9 ha, 5366 m³;
- lucrări de conservare: 93,5 ha, 2994 m³;
- împăduriri: 151,6 ha.

4. Concluzii rezultate:

Se propune avizarea favorabilă a amenajamentului silvic al fondului forestier, proprietate privată aparținând Composesoratului Petrova, Unitatea de Producție I Petrova, județul Maramureș. Beneficiarul are obligația de a parcurge procedura legală de avizare de mediu, conform H.G. 1076/2004 privind stabilirea procedurii de realizare a evaluării de mediu pentru planuri și programe.

5. Comisia:

AVIZEAZĂ FAVORABIL

**Amenajamentul silvic al fondului forestier proprietate privată aparținând
Composesoratului Petrova, Unitatea de Producție I Petrova, județul Maramureș**

6. Difuzarea prezentului aviz către toți factorii interesați se va face prin grija secretariatului CTAS din minister.

Președinte CTAS,
Secretar de Stat

Istrate ȘTEICO

