



Contează pentru viitor!

**REGIA NAȚIONALĂ A PĂDURILOR – ROMSILVA  
DIRECȚIA SILVICĂ MARAMUREȘ  
OCOLUL SILVIC TÂRGU LĂPUȘ**

ROMÂNIA, 435600 Târgu Lăpuș, str. Țibleșului, nr.1  
Telefon: 40-262-384376, 40-372-701739 ; Fax: 40-262-385259  
e-mail: [ostirgu@marasilva.ro](mailto:ostirgu@marasilva.ro); <http://www.marasilva.ro>

NR. 11909 / 23.09.2024

**NOTIFICARE**

Catre :

**GARDA FORESTIERA CLUJ**

Prin prezenta, inaintam documentatia pentru aprobarea actului de punere in valoare, de produse accidentale (arbori doborati si rupti de zapada, arbori uscati), in conformitate cu adresa dumneavoastra nr. 12133/28.09.2016 astfel :

**-Datele APV-ului :**

- numar sumal : 2400151106550
- denumire : 756 ACCIDENTALE I LA LIBOTIN
- Ocolul silvic : TARGU LAPUS
- U.P. : II SATRA

u.a.	136C			
Suprafata	16.34			
volum	39.32			

Volum APV : 39.32 mc.

-Proprietar :STAT-ul Roman

-Suprafata ce necesita a fi impadurita : NU ESTE CAZUL

**-Factori destabilizatori :**

Arbori rupti si doborati, arbori uscati, raportati de catre padurarul titular de canton prin raportul de semnalare nr. 2 din 17.06.2024, inregistrat la Ocolul Silvic Targu Lapus sub nr. 6937/17.06.2024.

-Document de proprietate : NU ESTE CAZUL

-Nr./data si durata contractului de administrare : NU ESTE CAZUL

-Face obiectul depasirii posibilitatii anuale ?-NU

-Face obiectul modificarii amenajamentului ?- NU

-Sunt restrictii privind protectia mediului ?-NU ESTE CAZUL

Anexat depunem : Copie APV, Copie descriere parcelara, Copie dupa OM de aprobare a amenajamentului, poze.

SEF OCOL  
Ing. POP MIRCEA

INTOCMIT  
ing. HERMAN DANIEL

**OCOLUL SILVIC TARGU LAPUS;**  
**PROPRIETAR: STATUL ROMAN**  
**DATA FOTO: 27.06.2024**

**UP. II SATRA ua. 136C SUPRAFATA= 16.34 HA**

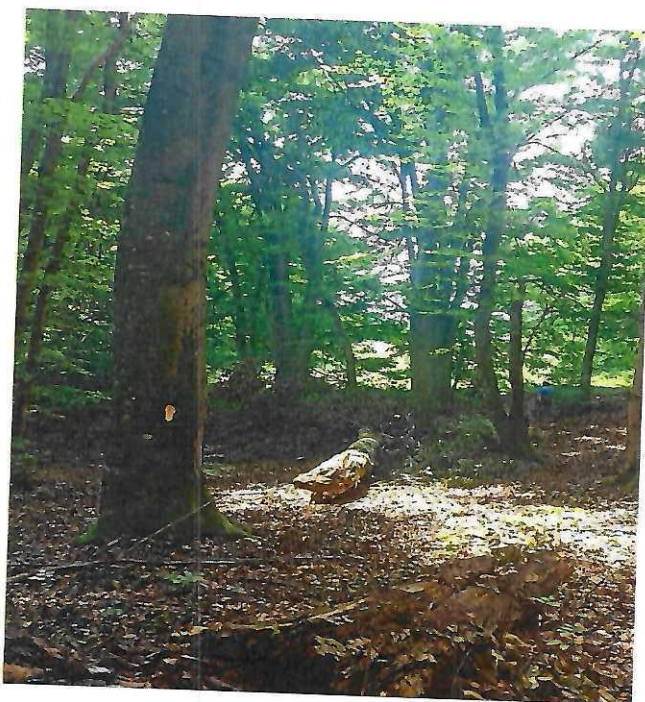

**OCOLUL SILVIC TARGU LAPUS;**  
**PROPRIETAR: STATUL ROMAN**  
**DATA FOTO: 27.06.2024**

**UP. II SATRA ua. 136C SUPRAFATA= 16.34 HA**



CONFIRMARE  
ORIGINII

ACT DE PUNERE ÎN VALOARE NR. 2400151106550

Unitate de Producție: II - Șatra  
Denumire A.P.V.: 756 LA LIBOTIN

Suprafață totală act - (ha): 16.34 Tratament: T. PRODUSE ACCIDENTALE I Natura Produsului: PRODUSE ACCIDENTALE Tehnologia de Exploatare: SORTIMENTE SI MULTIPLI DE SORTIMENTE Data inventarierii: 27.06.2024 Anul exploatării: 2024 Procedeele de inventariere: FIR CU FIR Ciocan forma CIRCULARĂ nr.: MM1402 Accesibilitate: 251-500										Informații privind N.T.S.M.			Grupa de specii	Nr. de arbori	Volum					
Stâncării pe - (ha): Arbori putregăioși - (buc): 8 cu un volum de - (mc): 0.99 Iescării - (buc): 18 cu un volum de - (mc): 5.71										Rășinoase FAG		35		36.43						
										Quercinee Diverse tari		16		2.89						
										Total:		51		39.32						
Specia		SORTARE DIMENSIONALĂ							Lemn lucru	Coajă	Lemn de foc		Volum brut							
		G1	G2	G3	M1	M2	M3	LS			Total	VF								
FAG		2.51	3.51		0.41	0.24	0.12	0.02	6.81	0.37	29.25	1.90	36.43							
CARPEN					0.05	0.07	0.05	0.06	0.23	0.02	2.64	0.13	2.89							
TOTAL		2.51	3.51		0.46	0.31	0.17	0.08	7.04	0.39	31.89	2.03	39.32							
U.A.	Suprafață (ha)		Vârsta ani	Panta G	Semintș utilizabil							Total volum brut								
	Par cursă	UA			%	S. tot	Compoziție				H.									
136 C	16.34	16.34	95	20.00																
U.A.	FA	CA	Volum		0							39.32								
136 C	36.43	2.89	39.32																	
Total	36.43	2.89	39.32																	
U.A.	Specia	Diametre		Înălțimi		Vârsta	Vol. arb.	Nr. arb.	Creștere	Sortare dimensională					Coajă	Lemn foc		Volum brut		
		dt	dgc	ht	hc					G1	G2	G3	M1	M2		M3	LS		Total	VF
136 C	FA	39.76	39.76	19.20	19.20	95	1.28	35		2.51	3.51		0.41	0.24	0.12	0.02	0.37	29.25	1.90	36.43
	CA	17.25	17.25	13.88	13.88	95	0.19	16					0.05	0.07	0.05	0.06	0.02	2.64	0.13	2.89
Total U.A.: 136 C								51		2.51	3.51		0.46	0.31	0.17	0.08	0.39	31.89	2.03	39.32
Total General U.A.								51		2.51	3.51		0.46	0.31	0.17	0.08	0.39	31.89	2.03	39.32

Șef Ocol,

Pop Mircea

Întocmit,

Birou Fond Forestier,

Verificat,

OCOLUL SILVIC Târgu Lăpuș  
INTRARE Nr. 8838  
IESIRE  
Ziua 29 Luna 04 An 2024

## DESCRIERE PARCELARA

DS:Maramures

OS:Tirgu Lapus

UP: 2

DESCRIEREA STATIONII SI ARBORETULUI										ELM ARB	P R P	M R E G	VAR STA ANI	DM CM	HM M	C L P	A MES TEC	EL AG AJ	PROVE NIENTA	VI TA LI	DENS			VOLUM			CRES
																					CONS	MC/ HA	MC/ UA	MC/ HA			
135 C 0.92 HA GF: 2-1C SUP: A TS: 5232 TP: 4281 SOL: 2301 Versant mijlociu ondulat EXPOZITIE: N INC: 6 G ALTITUDINE: 430 M LITIERA: continua-subtire TIP FLORA: Festuca altissima Artificial de prod. mij. relativ-echien COMP.ACTUALA: 10 LA COMP.TEL: 10LA SORT: LA Mijl. si gros ,cherestea VARSTA EXPL.: 70 ani SEM.UTIL: SUBARBORET: DATE COMPL.: Doborituri izolate Alte date complement. POL: ERZ: LUCRARI EXEC.: LUCRARI PROP.: T.IGIENA										LA	10	P	45	26	19	3		4	NEC	N	0.70	250	230	10.0			
TOTAL													45			3				0.7	250	230	10.0				
DESCRIEREA STATIONII SI ARBORETULUI										ELM ARB	P R P	M R E G	VAR STA ANI	DM CM	HM M	C L P	A MES TEC	EL AG AJ	PROVE NIENTA	VI TA LI	DENS			VOLUM			CRES
																					CONS	MC/ HA	MC/ UA	MC/ HA			
136 A 4.29 HA GF: 2-1C SUP: A TS: 5242 TP: 4212 SOL: 3101 Versant mijlociu ondulat EXPOZITIE: S INC: 25 G ALTITUDINE: 400 - 450 M LITIERA: continua-normala TIP FLORA: Festuca altissima Partial derivat relativ-echien COMP.ACTUALA: 5 CA 2 ST 1 GO 2 SC COMP.TEL: 4GO 3 ST 3 SC SORT: STS Mijl.,constructii,cherestea VARSTA EXPL.: 110 ani SEM.UTIL: SUBARBORET: DATE COMPL.: Alte date complement. POL: ERZ: LUCRARI EXEC.: LUCRARI PROP.: RARITURI										CA	5	LT	55	16	13	4		4	RN	N	0.40	53	227	2.7			
										ST	2	P	55	20	14	4	M	4	NEC	N	0.16	28	120	1.3			
										GO	1	P	55	20	14	4	M	4	NEC	N	0.08	13	56	0.5			
										SC	2	P	55	26	16	4	M	4	NEC	N	0.16	23	99	1.2			
TOTAL													55			4				0.8	117	502	5.7				
DESCRIEREA STATIONII SI ARBORETULUI										ELM ARB	P R P	M R E G	VAR STA ANI	DM CM	HM M	C L P	A MES TEC	EL AG AJ	PROVE NIENTA	VI TA LI	DENS			VOLUM			CRES
																					CONS	MC/ HA	MC/ UA	MC/ HA			
136 B 2.46 HA GF: 2-1C SUP: A TS: 5242 TP: 4212 SOL: 3101 Versant mijlociu ondulat EXPOZITIE: S INC: 20 G ALTITUDINE: 430 M LITIERA: continua-subtire TIP FLORA: Asperula-Asarum Artificial de prod. mij. relativ-echien COMP.ACTUALA: 10 MO COMP.TEL: 10MO SORT: MO Gros,cherestea VARSTA EXPL.: 70 ani SEM.UTIL: SUBARBORET: DATE COMPL.: Doborituri izolate Alte date complement. POL: ERZ: LUCRARI EXEC.: LUCRARI PROP.: RARITURI										MO	10	P	40	20	14	3		4	NEC	N	0.90	235	578	12.7			
TOTAL													40			3				0.9	235	578	12.7				
DESCRIEREA STATIONII SI ARBORETULUI										ELM ARB	P R P	M R E G	VAR STA ANI	DM CM	HM M	C L P	A MES TEC	EL AG AJ	PROVE NIENTA	VI TA LI	DENS			VOLUM			CRES
																					CONS	MC/ HA	MC/ UA	MC/ HA			
136 C 16.34 HA GF: 2-1C SUP: A TS: 5242 TP: 4212 SOL: 3101 Versant mijlociu ondulat EXPOZITIE: NE INC: 20 G ALTITUDINE: 380 - 450 M LITIERA: continua-normala TIP FLORA: Asperula-Asarum Natural fundamental prod. mij. relativ-echien COMP.ACTUALA: 9 FA 1 CA COMP.TEL: 9FA 1 CA SORT: FA Gros si mijl.,cherestea VARSTA EXPL.: 110 ani SEM.UTIL: SUBARBORET: DATE COMPL.: Doborituri izolate Alte date complement. POL: ERZ: LUCRARI EXEC.: LUCRARI PROP.: T.IGIENA										FA	3	LT	120	46	27	3	M	.5	RN	N	0.24	120	1961	1.2			
										FA	6	LT	90	34	25	3		.5	RN	N	0.48	211	3448	3.8			
										CA	1	LT	90	26	21	4	M	.5	RN	N	0.08	22	359	0.3			
TOTAL													90			3				0.8	353	5768	5.3				

1+3  
*[Signature]*

MINISTERUL MEDIULUI, APELOR ȘI PĂDURILOR

*(FFD)*  
*OC-Tg. Maramureș*  
*[Signature]*



REGISTRUL  
12975  
12 10 2021

OCOLUL SILVIC Târgu Lăpuș  
INTRAȘI NR. 11720  
Zilua 14 Luna 10 Anul 2021

ORDIN

Nr. 1425 / 28.09.2021

pentru aprobarea amenajamentului silvic al fondului forestier proprietate publică a statului, administrat de Regia Națională a Pădurilor – Romsilva, prin Ocolul Silvic Târgu Lăpuș, Direcția Silvică Maramureș

Având în vedere Referatul de aprobare nr. 174653/16.08.2021 al Direcției politicii și strategii în silvicultură,

În conformitate cu Avizul Comisiei tehnice de avizare pentru silvicultură din Ministerul Mediului, Apelor și Pădurilor nr. 395/29.11.2019 și ținând cont de Decizia etapei de încadrare a planului a Agenției pentru Protecția Mediului Maramureș nr. 133/24.02.2020,

În temeiul prevederilor art. 22 alin. (1) din Legea nr. 46/2008 – Codul silvic, republicată, cu modificările și completările ulterioare, ale art. 13 alin. (4) din Hotărârea Guvernului nr. 43/2020 privind organizarea și funcționarea Ministerului Mediului, Apelor și Pădurilor, precum și ale art. 57 alin. (1), (4), (5) din Ordonanța de urgență a Guvernului nr. 57/2019 privind Codul administrativ, cu modificările și completările ulterioare,

ministrul mediului, apelor și pădurilor emite următorul

ORDIN:

Art. 1. – Se aprobă amenajamentul silvic al fondului forestier proprietate publică a statului, administrat de Regia Națională a Pădurilor – Romsilva, prin Ocolul Silvic Târgu Lăpuș. Direcția Silvică Maramureș.

Art. 2. – Direcția politici și strategii în silvicultură din cadrul Ministerului Mediului, Apelor și Pădurilor transmite prezentul ordin Regiei Naționale a Pădurilor – Romsilva, care răspunde de aplicarea și respectarea prevederilor acestuia.

Art. 3. – Prezentul ordin s-a întocmit în 3 exemplare, două pentru emitent, iar al treilea pentru Regia Națională a Pădurilor – Romsilva.

MINISTRUL MEDIULUI, APELOR ȘI PĂDURILOR

Barna TÂNCZOS



CONFORM CU ORIGINALUL

*[Signature]*

2020  
Comis  
E. J.

23 1282 01 28

**MINISTERUL MEDIULUI, APELOR ȘI PĂDURILOR**  
Comisia tehnică de avizare pentru silvicultură

**AVIZ CTAS nr. 395 din 29.11.2019**  
pentru amenajamentul silvic al fondului forestier proprietate publică a statului,  
administrat de Regia Națională a Pădurilor – Romsilva, prin Ocolul Silvic Târgu Lăpuș,  
Direcția Silvică Maramureș

**1. Au participat la ședința de avizare:**

Președinte de ședință: Dănuț Iacob  
Membri CTAS: Ciprian Bădescu, Florin Achim, Marian Tudoran, Gabriel Duduman, Andrei Ilie, Sima Gabriel, Cristea Ioan, Gheorghe Gheorghij, Macău Cristian, Cristea Marius

**2. Din analiza făcută în cadrul ședinței de avizare a rezultat:**

Amenajamentul a fost întocmit și avizat de I.N.C.D.S. "Marin Drăcea" – Stațiunea Oradea cu procesul verbal C.T.A.P. nr. 410 din 16.10.2019, șef proiect ing. Dănuț Iaposh, expert CTAP ing. Florin Achim. Amenajamentul a fost recepționat de beneficiar.  
Perioada de aplicare a amenajamentului silvic al fondului forestier proprietate publică a statului, administrat de Regia Națională a Pădurilor – Romsilva, prin Ocolul Silvic Târgu Lăpuș, Direcția Silvică Maramureș este 01.01.2019 – 31.12.2028.

**3. Cu ocazia examinării amenajamentului, Comisia a constatat următoarele:**

Suprafața ocolului silvic este de 7307,33 ha, este cuprinsă în 6 unități de producție și are ca folosințe: păduri și terenuri destinate împăduririi sau reîmpăduririi – 7087,56 ha din care terenuri de reîmpădurire – 16,29 ha, terenuri afectate gospodăririi silvice – 108,53 ha, terenuri neproductive – 14,33 ha și terenuri scoase temporar din fondul forestier – 96,91 ha (ocupații și litigii – 96,91 ha);  
- Suprafața încadrată în grupa I funcțională este de 2100,16 ha;  
- Suprafața încadrată în grupa a II a funcțională este de 4987,40 ha;  
- Structura fondului forestier (date medii):  
compoziție: 75FA 7CA 7GO 6MO 1SC 1ME 1PI 1DR 1DT; vârsta medie: 79 ani; volumul la ha: 224 m<sup>3</sup>; consistența medie: 0,73; clasa de producție medie: III,2, indicele de creștere curentă: 5,5 m<sup>3</sup>/an/ha; fond lemnos total: 1583483 m<sup>3</sup>.

Procesul de producție s-a organizat în următoarele subunități de gospodărire:

S.U.P. A – Codru regulat – sortimente obșnuite: .....5046,54 ha;  
S.U.P. M – Păduri supuse regimului de conservare deosebită: .....1012,95 ha;  
S.U.P. K – Rezervații de semințe: .....4,48 ha;  
S.U.P. E – Păduri supuse regimului de ocrotire integrală: .....1007,30 ha.

Bazele de amenajare:

- regim: codru; crâng pentru salcâmete;  
- compoziția jel: corespunzătoare tipului natural fundamental de pădure pentru arboretele exploatabile și compoziția jel la exploatabilitate pentru celelalte arborete;  
- tratamente: tăieri progresive, tăieri succesive, tăieri rase și tăieri în crâng;  
- exploatabilitatea: de protecție pentru arboretele încadrate în grupa I funcțională și tehnică pentru arboretele încadrate în grupa a II a funcțională;  
- ciclul: 110 ani, 120 ani – S.U.P. A.

Posibilitatea:

- Posibilitatea de produse principale: 11113 m<sup>3</sup>/an;  
- Volum de recoltat din produse secundare: 4679 m<sup>3</sup>/an, din care rărituri 4501 m<sup>3</sup>/an;  
- Volum maxim posibil de extras prin lucrări de conservare: 3068 m<sup>3</sup>/an.

CONFIRM  
CU O...

Lucrări prevăzute în deceniul în curs:

- asigurarea regenerării naturale: 889,08 ha;
- îngrijirea culturilor tinere: 1313,52 ha;
- degajări: 124,50 ha;
- curățiri: 484,34 ha, 1781 m<sup>3</sup>;
- tărituri: 1906,98 ha, 45010 m<sup>3</sup>;
- tăieri de regenerare: 893,90 ha, 111130 m<sup>3</sup>, din care:
  - tăieri progresive: 808,31 ha, 96168 m<sup>3</sup>;
  - tăieri succesive: 0,49 ha, 60 m<sup>3</sup>;
  - tăieri în crâng: 15,93 ha, 2305 m<sup>3</sup>;
  - tăieri rase: 69,17 ha, 12597 m<sup>3</sup>;
- tăieri de igienă: 2284,09 ha, 30223 m<sup>3</sup>;
- lucrări de conservare: 527,38 ha, 30677 m<sup>3</sup>;
- împăduriri: 272,01 ha.

Rețeaua de drumuri: 26,3 m/ha, care asigură o accesibilitate a pădurilor de 67%.

4. **Concluzii rezultate:** se propune avizarea favorabilă a amenajamentului silvic al fondului forestier proprietate publică a statului, administrat de Regia Națională a Pădurilor - Romsilva, prin Ocolul Silvic Târgu Lăpuș, Direcția Silvică Maramureș. Beneficiarul are obligația de a parcurge procedura legală de avizare de mediu, conform H.G. 1076/2004 privind stabilirea procedurii de realizare a evaluării de mediu pentru planuri și programe.

5. **Comisia:**

**AVIZEAZĂ FAVORABIL**  
Amenajamentul silvic al fondului forestier proprietate publică a statului,  
administrat de Regia Națională a Pădurilor - Romsilva, prin Ocolul Silvic Târgu Lăpuș,  
Direcția Silvică Maramureș

6. Difuzarea prezentului aviz către toți factorii interesați se va face prin grija secretariatului CTAS din minister.

Vicepreședinte CTAS  
Director General

Ilie MIHALACHE



CONFORM  
CU ORIGINAL

