



Contează pentru viitori!

**REGIA NAȚIONALĂ A PĂDURILOR - ROMSILVA
DIRECȚIA SILVICĂ ALBA
OCOLUL SILVIC GÎRDA**

Str. Izvoarele, Nr. 19, Loc. Gârda de Sus, Cod poștal 517310

ONRC: J40/450/1991; CUI: RO 1590120

Telefon: 0258/778.016, 0748/293.907 Fax: 0258/778.016

E-mail: garda@alba.rosilva.ro; Pagina web: www.rosilva.ro

Nr. 5829/25.09.2024

Către,

Garda Forestieră Cluj,

În conformitate cu Ordinul Nr. 767/2018 vă înaintăm:

- Actul de punere în valoare nr. 3856 petrușe nicodim, Titlul de Proprietate Nr. 5234/258 din 15.01.1997, în baza contractului de prestari servicii silvice Nr. 2340 din 14.03.2016, puse în valoare în raza O.S. Garda în proprietăți particulare sub 10 ha, pentru care legea nu obliga la întocmirea amenajamentelor, produse de factori biotici și abiotici.
- Actul de punere în valoare nr. 3863 JEFLEA ACHIM MIRCEA, Titlul de Proprietate Nr. 1679/28 din 02.11.1993, în baza contractului de prestari servicii silvice Nr. 1118 din 17.02.2016, puse în valoare în raza O.S. Garda în proprietăți particulare sub 10 ha, pentru care legea nu obliga la întocmirea amenajamentelor, produse de factori biotici și abiotici.
- Actul de punere în valoare nr. 3852 AVRAM ILIE, Titlul de Proprietate Nr. 1736/147 din 14.06.1994, în baza contractului de prestari servicii silvice Nr. 3313 din 21.05.2019, puse în valoare în raza O.S. Garda în proprietăți particulare sub 10 ha, pentru care legea nu obliga la întocmirea amenajamentelor, produse de factori biotici și abiotici.
- Actul de punere în valoare nr. 3864 DOBRA AUREL, Titlul de Proprietate Nr. 621/95 din 07.07.1993, în baza contractului de prestari servicii silvice Nr. 773 din 12.02.2016, puse în valoare în raza O.S. Garda în proprietăți particulare sub 10 ha, pentru care legea nu obliga la întocmirea amenajamentelor, produse de factori biotici și abiotici.

R.N.P.
Șef Ocol,
Ing. Dobra Ovidiu
OCOLUL SILVIC
GÎRDA
2
Direcția Silvică Alba

Întocmit,
Ing. Pestean Ioana

ACT DE PUNERE ÎN VALOARE NR. 2400325404680

Unitate de Producție: VII - SCARISOARA

Denumire A.P.V: 3864 DOBRA AUREL

Suprafață totală act - (ha): 0.8 Tratament: T. PRODUSE ACCIDENTALE I Natura Produsului: PRODUSE ACCIDENTALE Tehnologia de Exploatare: SORTIMENTE SI MULTIPLI DE SORTIMENTE Data inventarierii: 24.09.2024 Anul exploatării: 2024 Procedeeul de inventariere: FIR CU FIR Ciocan forma CIRCULARĂ nr.: PP0701AB Accesibilitate: 0-250	Informații privind N.T.S.M.				Grupa de specii	Nr. de arbori	Volum
	Stâncării pe - (ha): Arbori putregăioși - (buc): cu un volum de - (mc): Iescării - (buc): cu un volum de - (mc):				Rășinoase FAG Quercinee Diverse tari Diverse moi	15	5.71
					Total:	15	5.71

Specia	SORTARE DIMENSIONALĂ							Lemn lucru	Coajă	Lemn de foc		Volum brut
	G1	G2	G3	M1	M2	M3	LS			Total	VF	
MOLID	0.53	1.66	1.20	1.23	0.29		0.10	5.01	0.54	0.16		5.71
TOTAL	0.53	1.66	1.20	1.23	0.29		0.10	5.01	0.54	0.16		5.71

U.A.	Suprafață (ha)		Vârsta ani	Panta G	Semințis utilizabil				Total volum brut	
	Par cursă	UA			%	S. tot	Compoziție			H.
36A	0.80		120	25.00			0			5.71

U.A.	MO	Volum
36A	5.71	5.71
Total	5.71	5.71

U.A.	Specia	Diametre		Înălțimi		Vârsta	Vol. arb	Nr. arb	Creștere	Sortare dimensională							Coajă	Lemn foc		Volum brut
		dt	dcg	ht	hc					G1	G2	G3	M1	M2	M3	LS		Total	VF	
36A	MO	26.94	26.00	14.87	14.50	120	0.38	15		0.53	1.66	1.20	1.23	0.29		0.10	0.54	0.16		5.71
Total U.A.: 36A								15		0.53	1.66	1.20	1.23	0.29		0.10	0.54	0.16		5.71
Total General U.A.								15		0.53	1.66	1.20	1.23	0.29		0.10	0.54	0.16		5.71

Șef Ocol,



Întocmit,

Ing. Pezkan Ioana
Pezkan

Birou Fond Forestier,

Verificat,

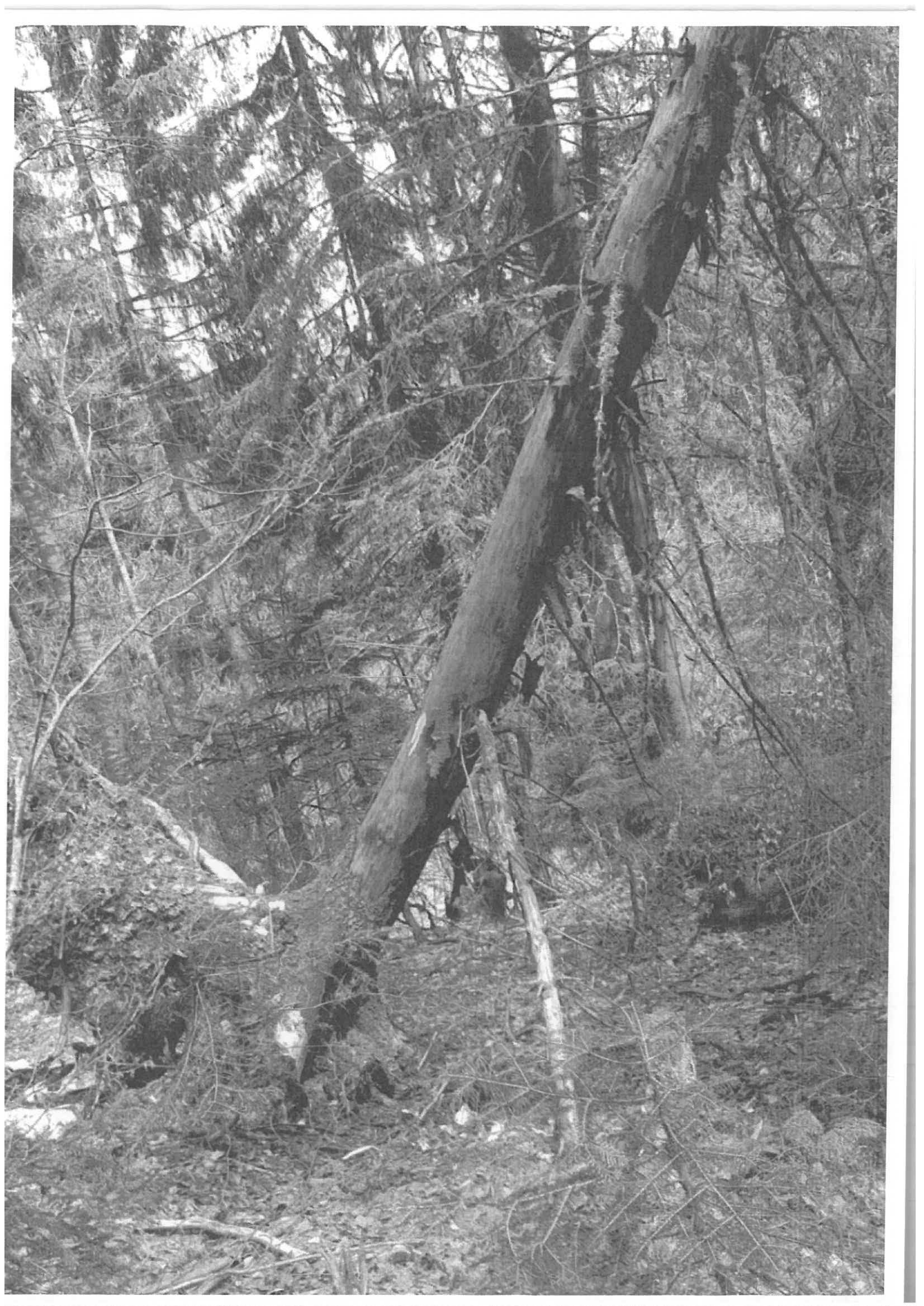

ACT DE PUNERE ÎN VALOARE NR. 2400325404430

Unitate de Producție: I - MAGURA
Denumire A.P.V.: 3856 PETRUSE NICODIM

Suprafață totală act - (ha): 0.35 Tratament: T. PRODUSE ACCIDENTALE I Natura Produsului: PRODUSE ACCIDENTALE Tehnologia de Exploatare: SORTIMENTE SI MULTIPLI DE SORTIMENTE Data inventarierii: 12.09.2024 Anul exploatarii: 2024 Procedeul de inventariere: FIR CU FIR Ciocan forma CIRCULARĂ nr.: RP1157 Accesibilitate: >1500								Informații privind N.T.S.M.				Grupa de specii		Nr. de arbori	Volum						
Stâncării pe - (ha): Arbori putregăioși - (buc): cu un volum de - (mc): Iescării - (buc): cu un volum de - (mc):								Rășinoase FAG		9 1	4.8 0.94										
								Total:		10	5.74										
Specia				SORTARE DIMENSIONALĂ								Lemn lucru	Coajă	Lemn de foc		Volum brut					
				G1	G2	G3	M1	M2	M3	LS	Total			VF							
FAG					0.12		0.01	0.01				0.14	0.01	0.79	0.06	0.94					
MOLID					2.13	1.00	0.73	0.17			0.05	4.08	0.43	0.29		4.80					
TOTAL					2.25	1.00	0.74	0.18			0.05	4.22	0.44	1.08	0.06	5.74					
U.A.	Suprafață (ha)		Vârsta ani	Panta G	Semintșii utilizabil						Total volum brut										
	Par cursă	UA			%	S. tot	Compoziție			H.											
262E	0.35		100	22.00	0						5.74										
U.A.	FA	MO	Volum																		
262E	0.94	4.80	5.74																		
Total	0.94	4.80	5.74																		
U.A.	Specia	Diametre		Înălțimi		Vârsta	Vol. arb.	Nr. arb.	Creștere	Sortare dimensională								Coajă	Lemn foc		Volum brut
		dt	dgc	ht	hc					G1	G2	G3	M1	M2	M3	LS	Total		VF		
262E	FA	38.00	38.00	17.00	17.00	100	0.94	1			0.12		0.01	0.01			0.01	0.79	0.06	0.94	
	MO	29.17	29.33	17.96	18.00	100	0.53	9			2.13	1.00	0.73	0.17		0.05	0.43	0.29		4.80	
Total U.A.: 262E								10			2.25	1.00	0.74	0.18		0.05	0.44	1.08	0.06	5.74	
Total General U.A.								10			2.25	1.00	0.74	0.18		0.05	0.44	1.08	0.06	5.74	



Întocmit,
Biru Fond Forestier,
Iug Peșkău Toona
Peșkău

Verificat,

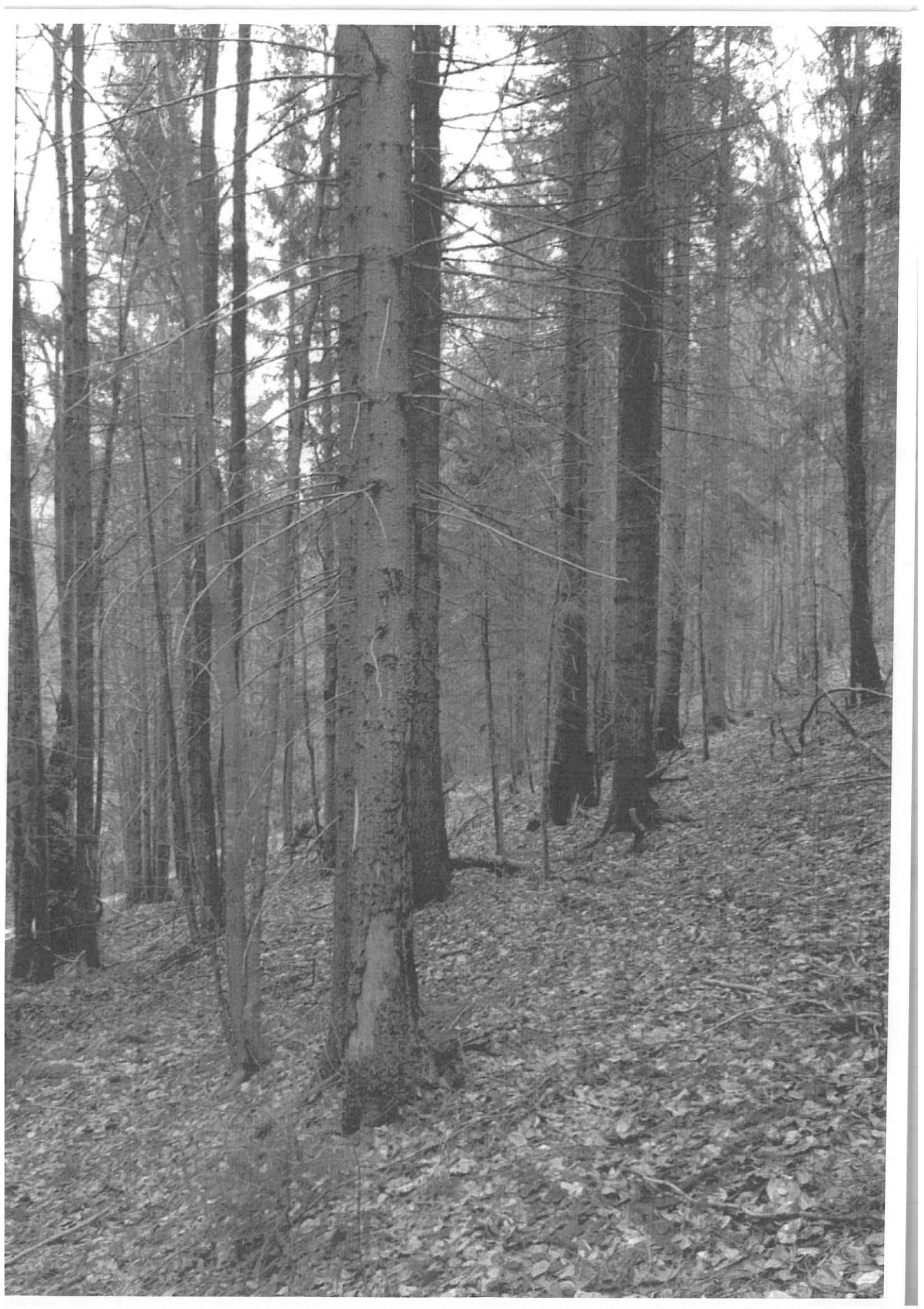

ACT DE PUNERE ÎN VALOARE NR. 2400325404400

Unitate de Producție: I - MAGURA
Denumire A.P.V.: 3863 JEFLEA ACHIM MIRCEA

Suprafață totală act - (ha): 0.45 Tratament: T. PRODUSE ACCIDENTALE I Natura Produsului: PRODUSE ACCIDENTALE Tehnologia de Exploatare: SORTIMENTE SI MULTIPLI DE SORTIMENTE Data inventarierii: 16.09.2024 Anul exploatarii: 2024 Procedeul de inventariere: FIR CU FIR Ciocan forma CIRCULARĂ nr.: RP1157 Accesibilitate: 251-500										Informații privind N.T.S.M.				Grupa de specii		Nr. de arbori	Volum			
										Stâncării pe - (ha): Arbori putregăioși - (buc): cu un volum de - (mc): Iescării - (buc): cu un volum de - (mc):				Rășinoase FAG Quercinee Diverse tari Diverse moi		6	3.54			
										Total:				6	3.54					
Specia			SORTARE DIMENSIONALĂ						Lemn lucru	Coajă	Lemn de foc		Volum brut							
			G1	G2	G3	M1	M2	M3	LS		Total	VF								
FAG				0.38		0.06	0.06	0.03	0.01	0.54	0.03	2.97	0.24	3.54						
TOTAL				0.38		0.06	0.06	0.03	0.01	0.54	0.03	2.97	0.24	3.54						
U.A.	Suprafață (ha)		Vârsta ani	Panta G	Semintăș utilizabil						Total volum brut									
	Par cursă	UA			%	S. tot	Compoziție				H.									
39	0.45		110	26.00			0					3.54								
U.A.	FA	Volum																		
39	3.54	3.54																		
Total	3.54	3.54																		
U.A.	Specia	Diametre		Înălțimi		Vârsta	Vol. arb.	Nr. arb.	Creștere	Sortare dimensională						Coajă	Lemn foc		Volum brut	
		dt	dcg	ht	hc	a				G1	G2	G3	M1	M2	M3	LS		Total	VF	
39	FA	32.00	34.00	15.26	15.50	110	0.59	6		0.38		0.06	0.06	0.03	0.01	0.03	2.97	0.24	3.54	
Total U.A.: 39								6		0.38		0.06	0.06	0.03	0.01	0.03	2.97	0.24	3.54	
Total General U.A.								6		0.38		0.06	0.06	0.03	0.01	0.03	2.97	0.24	3.54	



Întocmit,

Birou Fond Forestier,

Verificat,

Iug Petreanu Ioana

[Signature]



ACT DE PUNERE ÎN VALOARE NR. 2400325404390

Unitate de Producție: I - MAGURA

Denumire A.P.V.: 3852 AVRAM ILIE

Suprafață totală act - (ha): 0.4 Tratament: T. PRODUSE ACCIDENTALE I Natura Produsului: PRODUSE ACCIDENTALE Tehnologia de Exploatare: SORTIMENTE SI MULTIPLI DE SORTIMENTE Data inventarierii: 16.09.2024 Anul exploataării: 2024 Procedeeul de inventariere: FIR CU FIR Ciocan forma CIRCULARĂ nr.: RP1157 Accesibilitate: 501-1000										Informații privind N.T.S.M.				Grupa de specii		Nr. de arbori	Volum				
										Stâncării pe - (ha): Arbori putregăioși - (buc): cu un volum de - (mc): Iescării - (buc): cu un volum de - (mc):				Rășinoase FAG Quercinee Diverse tari Diverse moi		33	19.14				
														Total:		33	19.14				
Specia				SORTARE DIMENSIONALĂ								Lemn lucru	Coajă	Lemn de foc		Volum brut					
				G1	G2	G3	M1	M2	M3	LS			Total	VF							
FAG					1.86		0.52	0.36	0.14	0.03	2.91	0.18	16.05	1.35	19.14						
TOTAL					1.86		0.52	0.36	0.14	0.03	2.91	0.18	16.05	1.35	19.14						
U.A.	Suprafață (ha)		Vârsta ani	Panta G	Semintăș utilizabil								Total volum brut								
	Par cursă	UA			%	S. tot	Compoziție					H.									
41	0.40		90	25.00			0						19.14								
U.A.	FA	Volum																			
41	19.14	19.14																			
Total	19.14	19.14																			
U.A.	Specia	Diametre		Înălțimi		Vârsta	Vol. arb.	Nr. arb.	Creștere	Sortare dimensională								Coajă	Lemn foc		Volum brut
		dt	dcg	ht	hc	a				G1	G2	G3	M1	M2	M3	LS		Total	VF		
41	FA	30.63	34.00	16.32	16.75	90	0.58	33			1.86		0.52	0.36	0.14	0.03	0.18	16.05	1.35	19.14	
Total U.A.: 41								33			1.86		0.52	0.36	0.14	0.03	0.18	16.05	1.35	19.14	
Total General U.A.								33			1.86		0.52	0.36	0.14	0.03	0.18	16.05	1.35	19.14	



Întocmit,

Birou Fond Forestier,

Verificat,

Lucy Pășcau Loana
Pășcau

