

MINISTERUL APELOR ȘI PĂDURILOR
Comisia tehnică de avizare pentru silvicultură

AVIZ CTAS nr. 454 din 24.10.2018

pentru amenajamentul silvic al fondului forestier proprietate privată aparținând Parohiei Ortodoxe Ciceu Poieni și persoanelor fizice Stenka Robert - Andrei, Stenka Eva, Moiescu Emma - Maria, Baias Alexandru, Purja Teodora, Boca Marius - Liviu, Moldovan George, Zegrean Vasile, Tolca Irina, Bujor Tolca Dănilă, Pașca Violeta, Rus Gavrilă și Rus Alin, Unitatea de Producție I Asociația Ciceu Poieni, județul Bistrița - Năsăud

1. Au participat la ședința de avizare:

Președinte de ședință: Dănuț Iacob

Membri CTAS: Ciprian Bădescu, Florin Achim, Ștefan Tamaș, Marian Tudoran, Liviu Filip, Banu Constantin, Cristea Ioan, Gheorghe Gheorghiuță, Macău Cristian, Cristea Marius

2. Din analiza făcută în cadrul ședinței de avizare a rezultat:

- amenajamentul silvic al fondului forestier, proprietate privată aparținând Parohiei Ortodoxe Ciceu Poieni și persoanelor fizice Stenka Robert - Andrei, Stenka Eva, Moiescu Emma - Maria, Baias Alexandru, Purja Teodora, Boca Marius - Liviu, Moldovan George, Zegrean Vasile, Tolca Irina, Bujor Tolca Dănilă, Pașca Violeta, Rus Gavrilă și Rus Alin, Unitatea de Producție I Asociația Ciceu Poieni, județul Bistrița - Năsăud, s-a elaborat de S.C. Passilva Proiect SRL Huși, șef proiect ing. Ceomea Ciprian, expert CTAP ing. Liviu Filip.

- amenajamentul silvic al fondului forestier, proprietate privată aparținând Parohiei Ortodoxe Ciceu Poieni și persoanelor fizice Stenka Robert - Andrei, Stenka Eva, Moiescu Emma - Maria, Baias Alexandru, Purja Teodora, Boca Marius - Liviu, Moldovan George, Zegrean Vasile, Tolca Irina, Bujor Tolca Dănilă, Pașca Violeta, Rus Gavrilă și Rus Alin, Unitatea de Producție I Asociația Ciceu Poieni, județul Bistrița - Năsăud, a fost avizat cu procesul verbal CTAP nr. 10 din 02.07.2018, recepționat de beneficiar și verificat de Garda Forestieră Cluj.

- perioada de aplicare a amenajamentului silvic al fondului forestier, proprietate privată aparținând Parohiei Ortodoxe Ciceu Poieni și persoanelor fizice Stenka Robert - Andrei, Stenka Eva, Moiescu Emma - Maria, Baias Alexandru, Purja Teodora, Boca Marius - Liviu, Moldovan George, Zegrean Vasile, Tolca Irina, Bujor Tolca Dănilă, Pașca Violeta, Rus Gavrilă și Rus Alin, Unitatea de Producție I Asociația Ciceu Poieni, județul Bistrița - Năsăud este 01.01.2018 - 31.12.2027.

3. Cu ocazia examinării amenajamentului, Comisia a constatat următoarele:

Documentele privind proprietatea: Procesele verbale de punere în posesie nr. 1636 din 14.10.2009, nr. 69 din 01.12.2006, nr. 1648 din 15.10.2010, nr. 3004, 3005 din 07.09.2007, nr. 58 din 12.11.2008 și Titlurile de proprietate nr. 571513 din 21.02.2008, nr. 570463 din 01.10.2007, nr. 532257 din 05.12.2005, nr. 15121 din 12.11.1993, nr. 572850 din 01.04.2009, nr. 572847 din 01.04.2009, nr. 22173, nr. 22174, nr. 22176, nr. 22179 și nr. 22180 din 22.01.2004.

Suprafața inclusă în amenajament este de 109,47 ha, a făcut parte din O.S. Beclean (U.P. I Dobric, U.P. II Agrieș, U.P. III Târlișua, U.P. IV Dumbrăvița, U.P. V Săsar și U.P. VII Ciceu Giurgești) și are ca folosințe: păduri și terenuri destinate împăduririi sau reîmpăduririi - 108,47 ha și terenuri afectate gospodăririi silvice - 1,0 ha.

- Suprafața încadrată în grupa I funcțională este de 30,88 ha;

- Suprafața încadrată în grupa a II a funcțională este de 77,59 ha.

- Structura fondului forestier (date medii):

compoziție: 35FA 25CA 11PLT 9GO 5MO 3PI 2SC 1DR 7DT 2DM; vârsta medie: 61 ani; volumul la ha: 228 m³; consistența medie: 0,92; clasa de producție medie: 3.1; indicele de creștere curentă: 7,3 m³/an/ha; fond lemnos total: 24685 m³.

Procesul de producție s-a organizat în următoarele subunități de gospodărire:

S.U.P. A - Codru regulat - sortimente obișnuite:.....81,42 ha

S.U.P. M - Păduri supuse regimului de conservare deosebită:.....27,05 ha

DS-5008

DESCRIEREA STATIONII SI ARBORETULUI															
ELM	P	M	VAR	DM	HM	C	A	EL	PROVE	VI	DENS		VOLUM		CRES
											ARB	RE	STA	CM	
27 A 0.50 HA GF: 1-4I SUP. A TS: 5153 TP: 5111 SOL: 3101 Versant inferior ondulat EXPOZITIE S INC: 12 G ALTITUDINE: 330 - 350 M TIP FLORA: Asarum-Brachypodium relativ-echien LITIERA: continua-normala Partial derivat COMP.ACTUALA: 3 GO 7 CA COMP.TEL: 6GO 2 CA 2 DT SORT: FA Gros si mijl., cherestea VARSTA EXPL: 110 ani SEM UTIL: 7GO 3 CA 5 ani 0.35 mixt SUBARBORET: DATE COMPL.: Alte date complement. POL: LUCRARI EXEC: LUCRARI PROP.: T.IGIENA															
GO	3	LT	80	36	23	2	M	4	RN	N	0.18	71	36	1.0	
CA	7	IN	80	26	19	4		3	RN	N	0.42	99	50	2.0	
TOTAL			80				4				0.6	170	86	3.0	
27 C 0.33 HA GF: 1-4I SUP. A TS: 5153 TP: 5111 SOL: 3101 Versant ondulat EXPOZITIE S INC: 16 G ALTITUDINE: 340 - 420 M TIP FLORA: Asarum-Brachypodium relativ-echien LITIERA: continua-normala Natural fundamental prod. sup. COMP.ACTUALA: 5 GO 4 CA 1 DT COMP.TEL: 7GO 2 DT 1 CA SORT: FA Gros si mijl., cherestea VARSTA EXPL: 110 ani SEM UTIL: 6GO 4 DT 5 ani 0.35 mixt SUBARBORET: DATE COMPL.: Alte date complement. POL: LUCRARI EXEC: LUCRARI PROP.: T.IGIENA															
GO	5	LT	80	36	23	2		4	RN	N	0.30	118	39	1.7	
CA	4	LT	80	26	19	4	M	3	RN	N	0.24	56	18	1.2	
DT	1	LT	80	34	21	3	I	4	RN	N	0.06	16	5	0.3	
TOTAL			80				2				0.6	190	62	3.2	
27 D 3.00 HA GF: 1-4I SUP. A TS: 5152 TP: 5323 SOL: 2101 Versant inferior ondulat EXPOZITIE S INC: 10 G ALTITUDINE: 340 - 430 M TIP FLORA: Asarum-Brachypodium relativ-echien LITIERA: continua-normala Artificial de prod. sup. COMP.ACTUALA: 7 PI 2 CA 1 DT COMP.TEL: 7GO 1 TE 2 DT SORT: PI Gros, cherestea, ceeuloza VARSTA EXPL: 80 ani SEM UTIL: 6GO 2 CA 2 DT 10 ani 0.45 mixt SUBARBORET: DATE COMPL.: Uscare mijlocie Alte date complement. POL: LUCRARI EXEC: LUCRARI PROP.: T. RASE, IMPADURIRI INGRUIREA CULTURILOR															
PI	7	P	105	40	26	2		4	NEC	S	0.35	106	318	2.2	
CA	2	LT	80	24	17	4	I	4	RN	N	0.10	26	78	0.5	
DT	1	LT	80	30	21	3	M	5	RN	N	0.05	22	66	0.3	
TOTAL			105				2				0.5	154	462	3.0	
34 A 2.00 HA GF: 2-1B SUP. A TS: 4420 TP: 4114 SOL: 3101 Versant mijlociu ondulat EXPOZITIE NE INC: 24 G ALTITUDINE: 580 - 670 M TIP FLORA: Asperula-Dentaria relativ-pluricen LITIERA: continua-normala Natural fundamental prod. mij COMP.ACTUALA: 10 FA COMP.TEL: 7FA 1 DR 2 DT SORT: FA Gros si mijl., cherestea VARSTA EXPL: 110 ani SEM UTIL: 10FA 10 ani 0.75 unim SUBARBORET: DATE COMPL.: Alte date complement. POL: LUCRARI EXEC: LUCRARI PROP.: T. PROGRESIVE(punere lumina) INGRUIREA SEMINTISULUI															
FA	7	IN	185	62	33	3		6	RN	N	0.35	222	444	0.9	
FA	3	IN	115	40	30	3	I	5	RN	N	0.15	95	190	0.8	
TOTAL			165				3				0.5	317	634	1.7	

ACT DE PUNERE ÎN VALOARE NR. 2400045306520

Unitate de Producție: 1 - Asociația Ciceu Poieni
Denumire A.P.V.: 9248 Rus Alin

APV. 9248 ACCI

Suprafață totală act - (ha): 0.51 Tratament: T. PRODUSE ACCIDENTALE I Natura Produsului: PRODUSE ACCIDENTALE Tehnologia de Exploatare: SORTIMENTE SI MULTIPLI DE SORTIMENTE Data inventarierii: 06.09.2024 Anul exploatarii: 2024 Procedeul de inventariere: FIR CU FIR Clocan forma CIRCULARĂ nr.: RP6110 Accesibilitate: 501-1000	Informații privind N.T.S.M.	Grupa de specii	Nr. de arbori	Volum
	Stâncării pe - (ha): Arbori putregăioși - (buc): cu un volum de - (mc): Iescării - (buc): cu un volum de - (mc):	Rășinoase FAG Quercinee Diverse tari Diverse moi	21 7 12	36.38 7.51 10.5
		Total:	40	54.39

Specia	SORTARE DIMENSIONALĂ							Lemn lucru	Coajă	Lemn de foc		Volum brut
	G1	G2	G3	M1	M2	M3	LS			Total	VF	
PIN SILVESTRU	12.60	5.81	1.25	0.84	0.05			20.55	4.96	10.87		36.38
GORUN ILI	0.30	1.19		0.22	0.13	0.03	0.01	1.88	0.28	5.35	0.38	7.51
CARPEN	0.05	0.33		0.18	0.10	0.05	0.03	0.74	0.07	3.64	0.31	4.45
CIRES	0.03	0.90		0.18	0.11	0.03		1.25	0.14	4.66	0.21	6.05
TOTAL	12.98	8.23	1.25	1.42	0.39	0.11	0.04	24.42	5.45	24.52	0.90	54.39

U.A.	Suprafață (ha)		Vârsta ani	Ponta G	Semintș utilizabil				Total volum brut	
	Par cursă	UA			%	S. tot	Compoziție			H.
27 A	0.10	0.50	86	12.00				0		12.37
27 D	0.40	3.00	111	10.00				0		41.20
27 C	0.01	0.33	86	16.00				0		0.82

U.A.	CA	CI	PI	GO (L)	Volum
27 A	2.57	2.29		7.51	12.37
27 D	1.46	3.36	36.38		41.20
27 C	0.42	0.40			0.82
Total	4.45	6.05	36.38	7.51	54.39

U.A.	Specia	Diametre		Înălțimi		Vârsta	Vol. arb.	Nr. arb.	Crestere	Sortare dimensională							Coajă	Lemn foc		Volum brut
		dt	dcg	ht	hc					G1	G2	G3	M1	M2	M3	LS		Total	VF	
27 A	GO (L)	34.29	34.29	19.29	19.29	86	1.07	7		0.30	1.19		0.22	0.13	0.03	0.01	0.28	5.35	0.38	7.51
	CA	28.50	28.50	16.25	16.25	86	0.64	4			0.16		0.10	0.05	0.03	0.02	0.03	2.18	0.19	2.57
	CI	38.00	38.00	19.50	19.50	86	1.14	2		0.03	0.24		0.03	0.02				0.03	1.94	0.08
Total U.A.: 27 A								13		0.33	1.59		0.35	0.20	0.06	0.03	0.34	9.47	0.65	12.37
27 D	CA	44.00	44.00	16.00	16.00	111	1.46	1		0.05	0.11		0.02	0.01			0.02	1.25	0.09	1.46
	CI	37.33	37.33	20.33	20.33	111	1.12	3			0.62		0.07	0.05	0.01		0.09	2.52	0.11	3.36
	PI	46.48	46.48	25.05	25.05	111	1.73	21		17.60	5.81	1.25	0.84	0.05			4.96	10.87		36.38
Total U.A.: 27 D								25		12.65	6.54	1.25	0.93	0.11	0.01		5.07	14.64	0.20	41.20
27 C	CA	26.00	26.00	14.00	14.00	86	0.42	1			0.06		0.06	0.04	0.02	0.01	0.02	0.21	0.03	0.42
	CI	26.00	26.00	14.00	14.00	86	0.40	1			0.04		0.08	0.04	0.02		0.02	0.20	0.02	0.40
Total U.A.: 27 C								2			0.10		0.14	0.08	0.04	0.01	0.04	0.41	0.05	0.82
Total General U.A.								40		12.98	8.23	1.25	1.42	0.39	0.11	0.04	5.45	24.52	0.90	54.39

Sef Ocol,

Intocmit, în teren.

Birou Fond Forestier,

Verificat,

SUCA ADREL



ing. Binda Paul
Rig

[Signature]

ing. Stoian Robert
[Signature]



Contează pentru viitor!

REGIA NAȚIONALĂ A PĂDURILOR - ROMSILVA

DIRECTIA SILVICA BISTRITA-NASAUD

Str.Gen.Grigore Balan nr. 21

OCOLUL SILVIC BECLEAN

Str.Trandafirilor nr.10,loc.Beclean,Jud.Bistrita-Nasaud

ONRC: J06/156/1991;CUI.RO1590120

Telefon: 0040/ 263/ 343084; Fax: 0040/ 263/ 343084

E-mail: beclean@bistrita.rosilva.ro; Pagina web: www.rosilva.ro

NR. 9275 Din 24.09.2024

NOTIFICARE CATRE GARDA FORESTIERA CLUJ

OCOLUL SILVIC BECLEAN notifica faptul ca in padurea proprietate privata a persoanelor fizice cu amenajament, exista rupturi de vant,incadrate prevederilor legale astfel;

Conf.art.5 al. 1 lit.(a) din Ordinul 767/23.07.2018 privind aprobarea Metodologiei depasirii posibilitatii anuale ca urmare a recoltarii produselor accidentale I

-in UP I AS CICEU POIENI ua 27 A, 27 D, 27 C. in proprietatea numitului RUS ALIN cu dom.in Sat. Sasarm Nr-82, jud. B-N pe o suprafata de 0.51 ha a fost inventariat un nr.de 40 arbori, d.c.u.

-in ua 27 A pe o suprafata de 0.1 ha a fost inventariat un nr. de 13 buc arbori d.c.u. Go=7 buc, Ca=4 buc, Ci=2 buc.cu un volum de 12.37 mc. d.c.u. Go=7.51 mc, Ca=2.57 mc, Ci=2.29 mc.

-in ua 27 D pe o suprafata de 0.40 ha a fost inventariat un nr.de 21 buc arbori d.c.u. Ca=1 buc, Ci=3 buc, Pi=21 buc. cu un volum de 41.20 mc. d.c.u. Ca=1.46 mc, Ci=3.36 mc, Pi=36.38 mc.

-in ua 27 C pe o suprafata de 0.01 ha a fos inventariat un nr.de 2 buc arbori d.c.u. . Ca=1 buc, Ci=1 buc. cu un volum de 0.82 mc d.c.u. Ca=0.42 mc, Ci=0.40 mc, cu un volum total de 54.39 mc. incheindu-se partida nr.9248 Acc I/2024 cu sumal 2400045306520.

-Numitul RUS ALIN are incheiat un contract de prestari servicii silvice cu nr.11750/07.11.2017 si inregistrat la GFJ Bistrita cu nr.232/24.05.2022

-Actele de mai sus au fost incheiate conform O.M. 1323/2015

SEF OCOL
Ing.Suciu



Resp.FF.
ing.Szakacs Robert

DIRECTIA SILVICĂ BISTRITA
OCOLUL SILVIC BECLEAN
DISTRICT SILVIC Biclean
CANTON Biclean

OLUL SILVIC BECLEAN
INTRARE NR. 270
ZIUA 10 LUNA 09 ANUL 2014

SCHITA PARCHETULUI SI A PLTFORMEI PRIMARE



U.P. T u.a. 24 A.D. e

TR. HOLGOȘI I (27)

fond forestier

livadă și terenuri agricole

LEGENDA

-  schița parchetului
-  platforma primară
-  drum oas propriat

ORDINEA DE LUCRU IN POST
DOBORAT COLECT

DOBORAT	COLECT

INTOCMIT

Ing. Abudeo Paul

UP T No 27A



UP 27 A

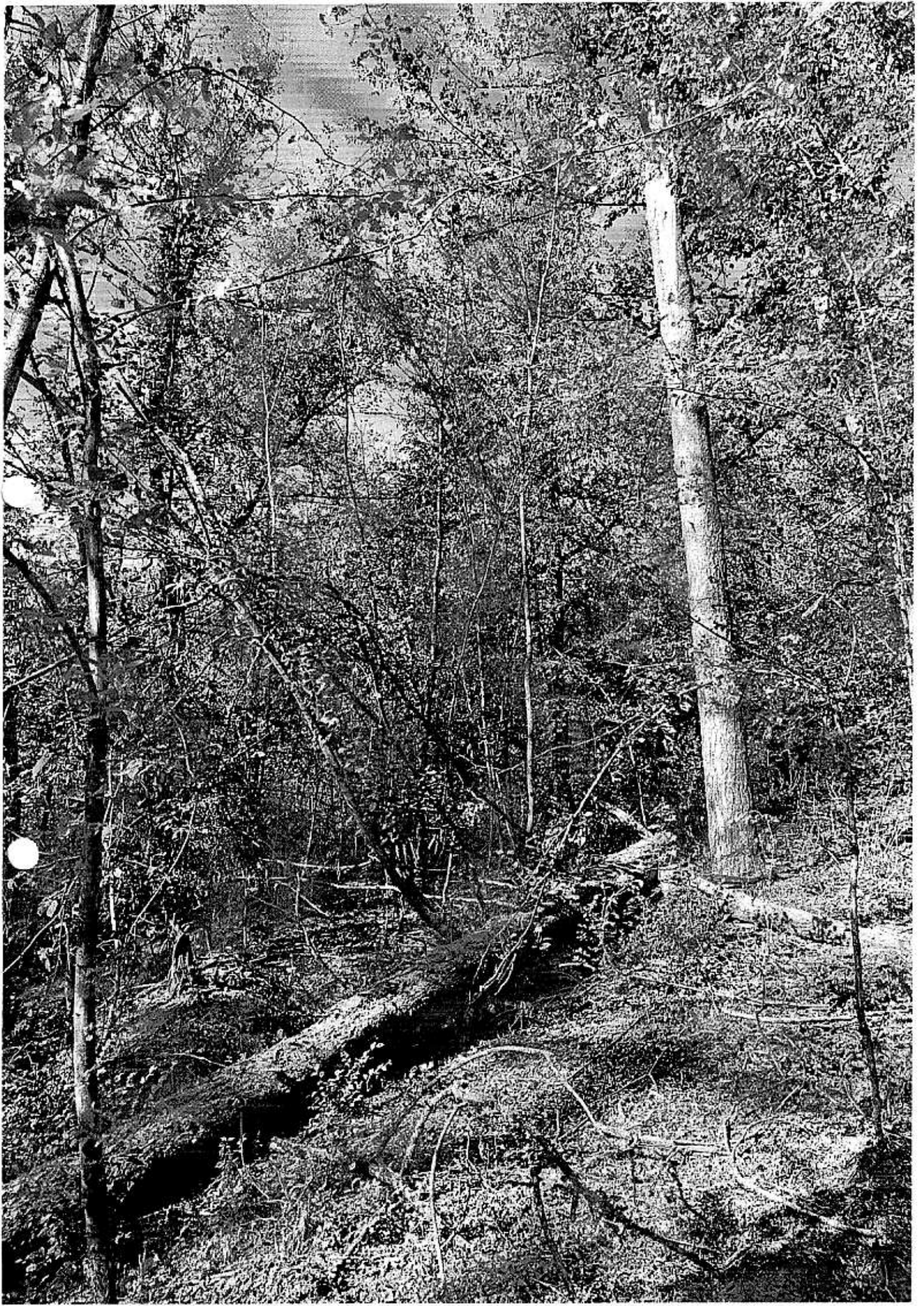

UPI 27A





S.C. PASSILVA PROIECT

Str. Schit, bl. H2, sc. A, ap. 6, Husi, jud.
Tel./Fax 0335426365; 0745755844;

Nr. 150 /10.09.2018

MINISTERUL APELOR ȘI PĂDURILOR	
REGISTRATURĂ	
INTRARE Nr.	15659
Ziua 13	Luna 09 Anul 2018

CĂTRE,

MINISTERUL APELOR ȘI PĂDURILOR

Direcția Politici și Strategii în Silvicultură

Vă înaintăm spre avizare următoarele amenajamente silvice:

- persoana juridică Parohia Ortodoxă Ciceu Poieni și persoanele fizice Stenka Robert Andrei, Stenka Eva, Moisescu Emma Maria, Baias Alexandru, Putja Teodora, Boca Marius-Liviu, Moldovan George, Zegrean Vasile, Tolca Irina, Bujor Tolca Dănilă, Rus Gavrilă și Rus Alin, U.P. Asociația Ciceu Poieni, județul Bistrița-Năsăud, în suprafață de 109,47 ha, ce are asigurate serviciile silvice de către Ocolul Silvic Beclean, Direcția Silvică Bistrița;
- Comuna Chiochiș, U.P. Chiochiș, județul Bistrița-Năsăud, cu o suprafață totală de 284,55 ha, fond forestier administrat de Ocolul Silvic Bistrița (D.S. Bistrița);
- Comunele Urmeniș și Silivașu de Câmpie, U.P. Urmeniș și Silivașu de Câmpie, județul Bistrița-Năsăud, cu o suprafață totală de 239,99 ha, fond forestier administrat de Ocolul Silvic Bistrița (D.S. Bistrița);
- persoane fizice Drăgan Vasilică, Osoianu Elena și Stegaru Ciprian Vasile, U.P. I Drăgan, județul Iași, în suprafață de 143,39 ha, având asigurate serviciile silvice de către Ocolul Silvic Răducăneni, Direcția Silvică Iași;
- persoane fizice Petrea Romeo, Stanciu Angela, Chiriac Maria, Podaru Viorel, Iftene Gabriela, Canschi Giani, Arhip Iulian-Ștefan și persoane juridice Comuna Prisăceni, Comuna Bivolari, Asociația Proprietarilor de Pădure Ungheni, U.P. Golăiești, județul Iași, în suprafață de 100,26 ha, având asigurate serviciile silvice de către Ocolul Silvic Iași, Direcția Silvică Iași;
- persoane fizice Handoca Dan, Juncu Irina, Stemat-Cutzonică Gabriel- Corneliu, Handoca Mihai-Alexandru, Radu Adriana, Iordache Vergiliu, Iordache Petru, Iordache Vasile, Dabija Anca-Mariana, Munteanu Rose-Margareta, Munteanu Petru, Haucă Teodor, U.P. Handoca, județul Iași, în suprafață de 145,43 ha, având asigurate serviciile silvice de către Ocolul Silvic Dobrovăț și Ocolul Silvic Ciurea, Direcția Silvică Iași;
- persoane fizice Iaroscenco Ileana Carmen, Iaroscenco Ioan, Iaroscenco Cristina Ileana, Iaroscenco Andrei-Cristian, U.P. Iaroscenco, județul Iași, în suprafață de 274,15 ha, ce are asigurate serviciile silvice de către Ocolul Silvic Dobrovăț, Direcția Silvică Iași.

Cu stimă,

Administrator,

ing. Pasat Ciprian



12.1.1.2. Lista 11.0 planul decenal de recoltare a produselor principale - codru

U.A./ Tip func.	CNS	Dist. col. Hm	Elm. arb.	Supr. elm. Ha	Varsta Ani	CLP	% Arb. luc.	Volum Mc	5XCR Mc	Volum+ 5XCR Mc	Lucrari propuse in deceniul I	Volum de recoltat	% Extr.	URG
27 D			PI	2,1	105	2	85	318		318	T.RASE,IMPADURIRI INGRIJIREA CULTURILOR	318		27
			CA	0,6	80	4	80	78		78		78		
			DT	0,3	80	3	70	66		66		66		
4	0,5	3		3	105	2	83	462		462		462	100	
Compozitie tel 7GO 1TE 2DT														
Semintis natural 6GO 2CA 2DT /10 ani 0.4S mixt														
34 A			FA	1,4	165	3	85	444	10	454	T.PROGRESIVE(punere lumina) INGRIJIREA SEMINTISULUI	241		26
			FA	0,6	115	3	85	190	10	200		86		
6	0,5	24		2	165	3	85	634	20	654		327	50	
Compozitie tel 7FA 1DR 2DT														
Semintis natural 10FA /10 ani 0.7S intim														
41 A			FA	0,7	170	3	85	420	10	430	T.PROGRESIVE(insamintare) AJUTORAREA REG NATURALE INGRIJIREA SEMINTISULUI	142		31
			FA	0,3	120	3	85	180	5	185		56		
				0	0	0	0	0	0	0		0		
6	0,9	26		1	170	3	85	600	15	615		198	32	
Compozitie tel 7FA 1DR 2DT														
Semintis natural 10FA /10 ani 0.2S mixt														
79			FA	2,12	150	3	85	1067	25	1092	T.PROGRESIVE(insamintare) AJUTORAREA REG NATURALE INGRIJIREA SEMINTISULUI	437		31
			FA	1,28	90	3	85	446	40	486		131		
			FA	0,85	40	3	60	123	35	158		2		
6	0,8	15		4,25	150	3	80	1636	100	1736		570	33	
Compozitie tel 6FA 2TE 2DT														
Semintis natural 10FA / 5 ani 0.3S mixt														

Ras ABn

Puff 4
Feeder

Legnari
Yearly

Puffa
Feeder
PERCHIA
DANIEL