

O.S. Abrud R.A.
Nr. 6882/24.09.2024

Către Garda Forestieră Cluj,

Conform O.M. 767/2018, vă solicităm verificarea următorului A.P.V.:

Nr. A.P.V.: 2082 Dusu 3, 2083 Dusu 2, 2084 Dusu 1

U.P.: I Dușu Ciuruleasa.

u.a.: 31A, 33A, 34A/32 /31B

Volum: 206,18 mc / 267,41 mc /30,67 mc

Suprafața: 73,8 ha / 63,6 ha / 22,46 ha

Proprietar: Composesorat Abrud Sat Dușu-Ciuruleasa

Natura produsului: Accidentale I

Factorii destabilizatori care au afectat arborețul: doborâturi și rupturi de vânt

Numărul și data contractului de prestări servicii: 3/ 23.05.2005 și 5/01.08.2007

Numărul și data înregistrării contractului la I.S.V. Alba/ I.T.R.S.V. Cluj: 15/10.08.2005 respectiv 4745/23.08.2007

Numărul și data documentului care atestă proprietatea: P.V.P. 1232/24.07.2007, P.V.P. 574/14.07.2004.

A.P.V.ul face obiectul depășirii posibilității anuale: Nu

A.P.V.-ul face obiectul depășirii posibilității decenale: Nu

A.P.V.-ul face obiectul modificării prevederilor amenajamentului(da/nu): Nu

A.P.V.-ul provine din proprietăți mai mici de 10 ha (da/nu):Nu

A.P.V.-ul este situat în afara arealului (da/nu): Nu

Punerea în valoare s-a făcut în arborețe în care sunt restricții privind protecția mediului: -

Va anexăm, certificate prin semnătură, următoarele documente:

- copie A.P.V.;
- copie descriere parcelară;
- copie AVIZ CTAS;
- fotografiile relevante.

Cu stimă.

Șef ocol,
ing. Butnariu Tudor



Fond forestier,
ing. Sorin Schiop

ACT DE PUNERE ÎN VALOARE NR. 2400319708870

Unitate de Producție: I - Dușu Ciuruleasa

Denumire A.P.V.: 2082 Dusu 3

Suprafață totală act - (ha): 73.8 Tratament: T, PRODUSE ACCIDENTALE I Natura Produsului: PRODUSE ACCIDENTALE Tehnologia de Exploatare: TRUNCIURI SI CATARGE Data inventarierii: 19.09.2024 Anul exploatarii: 2024 Procedeeul de inventariere: FIR CU FIR Ciocan forma CIRCULARĂ nr.: AB0613 Accesibilitate: >1500				Informații privind N.T.S.M. Stâncării pe - (ha): Arbori putregăioși - (buc): 24 cu un volum de - (mc): 20.21 Iescării - (buc): cu un volum de - (mc):				Grupa de specii		Nr. de arbori		Volum								
								Rășinoase FAG Quercinee Diverse tari Diverse moi		185		206.18								
								Total:		185		206.18								
Specia				SORTARE DIMENSIONALĂ							Lemn lucru	Coajă	Lemn de foc		Volum brut					
				G1	G2	G3	M1	M2	M3	LS			Total	VF						
FAG				9.43	15.74		2.83	2.11	0.90	0.20	31.21	1.75	173.22	12.55	206.18					
TOTAL				9.43	15.74		2.83	2.11	0.90	0.20	31.21	1.75	173.22	12.55	206.18					
U.A.	Suprafață (ha)		Vârsta ani	Panta G	Semintșă utilizabilă				H.	Total volum brut										
	Par cursă	UA			%	S. tot	Compoziție													
31A	21.10	21.10	110	25.00					0	30.80										
33A	21.40	21.43	130	30.00					0	101.45										
34A	31.30	31.30	130	25.00					0	73.93										
U.A.	FA	Volum																		
31A		30.80	30.80																	
33A		101.45	101.45																	
34A		73.93	73.93																	
Total		206.18	206.18																	
U.A.	Specia	Diametre		Înălțimi		Vârsta	Vol. arb.	Nr. arb.	Crestere	Sortare dimensională							Coajă	Lemn foc		Volum brut
		dt	dcg	ht	hc					G1	G2	G3	M1	M2	M3	LS		Total	VF	
31A	FA	30.00	30.00	21.44	21.44	110	0.91	34		0.87	2.39		0.59	0.54	0.23	0.05	0.28	25.85	2.03	30.80
Total U.A.: 31A								34		0.87	2.39		0.59	0.54	0.23	0.05	0.28	25.85	2.03	30.80
33A	FA	33.39	34.16	19.74	19.74	130	1.15	88		4.86	8.05		1.10	0.87	0.39	0.10	0.84	85.24	6.07	101.45
Total U.A.: 33A								88		4.86	8.05		1.10	0.87	0.39	0.10	0.84	85.24	6.07	101.45
34A	FA	34.48	34.96	21.14	21.14	130	1.17	63		3.70	5.30		1.14	0.70	0.28	0.05	0.63	62.13	4.45	73.93
Total U.A.: 34A								63		3.70	5.30		1.14	0.70	0.28	0.05	0.63	62.13	4.45	73.93
Total General U.A.								185		9.43	15.74		2.83	2.11	0.90	0.20	1.75	173.22	12.55	206.18

Sef Ocol,

Întocmit,

Birou Fond Forestier,

Verificat,

Butnariu Tudor Razvan



DESCRIERE PARCELARA

DS:

OS:

UP:

DESCRIEREA STATIUNII SI ARBORETULUI														ELM	P	M	VAR	DM	HM	C	A	EL	PROVE	VI	DENS		VOLUM			CRES
																									ARB	RE	GE	ANI	CM	
31 A 21.10 HA GF: 2 - 1B SUP: A TS: 4420 TP: 4114 SOL: 3101 Versant ondulat EXPOZITIE: N INC: 25 G ALTITUDINE: 750 - 950 M LITIERA: continua-subtire TIP FLORA: Asperula-Dentaria Natural fundamental prod. mij. relativ-echien COMP.ACTUALA: 5 FA 5 FA COMP.TEL: 10FA SORT: FA Gros si mijl.,cherestea VARSTA EXPL: 110 ani FA Gros si mijl.,cherestea SEM.UTIL: SUBARBORET: DATE COMPL.: Alte date complement. POL: ERZ: LUCRARI EXEC.: 2016-T.produse accidentale 2017-T.produse accidentale LUCRARI PROP.: T.IGIENA(T.progresive decli)														FA	5	IN	140	58	30	3	M	.5	RN	N	0.35	208	4389			
														FA	5	IN	110	44	28	3	M	.6	RN	N	0.35	185	3904			
														TOTAL		110									0.7	393	8293			
31 B 22.46 HA GF: 2 - 1B SUP: A TS: 4420 TP: 4114 SOL: 3101 Versant superior ondulat EXPOZITIE: N INC: 20 G ALTITUDINE: 900 - 1050 M LITIERA: continua-subtire TIP FLORA: Asperula-Dentaria Natural fundamental prod. mij. relativ-echien COMP.ACTUALA: 7 FA 3 FA COMP.TEL: 8FA 1 DR 1 DT SORT: FA Gros si mijl.,cherestea VARSTA EXPL: 110 ani FA Gros si mijl.,cherestea SEM.UTIL: 9FA 1 DT SUBARBORET: Alan So.r /0.3 PE 0.1S buchete DATE COMPL.: Alte date complement. POL: ERZ: LUCRARI EXEC.: 2009-T.produse accidentale 2012-T.progresive(punere lumina) LUCRARI PROP.: T.PROGRESIVE(p lum.,rae)IMPAD AJUTORAREA REG NATURALE INGRIJIREA SEMINTISULUI														FA	7	IN	140	54	29	3	M	.4	RN	N	0.28	135	3032	0.6		
														FA	3	IN	110	36	28	3	M	.5	RN	N	0.12	57	1280	0.7		
														TOTAL		140									0.4	192	4312	1.3		
31 C 1.98 HA GF: 1 - 2H SUP: M TS: 4420 TP: 4114 SOL: 3101 Versant inferior ondulat EXPOZITIE: SV INC: 30 G ALTITUDINE: 710 - 770 M LITIERA: continua-subtire TIP FLORA: Asperula-Dentaria Natural fundamental prod. mij. relativ-plurien COMP.ACTUALA: 2 FA 6 FA 2 FA COMP.TEL: 10FA SORT: FA Gros si mijl.,cherestea VARSTA EXPL: FA Gros si mijl.,cherestea SEM.UTIL: 10FA SUBARBORET: DATE COMPL.: Alte date complement. POL: ERZ: LUCRARI EXEC.: LUCRARI PROP.: TAIERI DE CONSERVARE AJUTORAREA REG NATURALE INGRIJIREA SEMINTISULUI														FA	2	IN	140	54	28	3	M	.5	RN	N	0.14	74	147	0.4		
														FA	6	IN	110	38	26	3	M	.5	RN	N	0.42	197	390	2.4		
														FA	2	IN	70	28	21	3	M	.4	RN	N	0.14	47	93	1.3		
														TOTAL		110									0.7	318	630	4.1		
32 63.60 HA GF: 2 - 1B SUP: A TS: 4420 TP: 4114 SOL: 3101 Versant ondulat EXPOZITIE: N INC: 30 G ALTITUDINE: 770 - 1050 M LITIERA: continua-subtire TIP FLORA: Asperula-Dentaria Natural fundamental prod. mij. relativ-plurien COMP.ACTUALA: 4 FA 4 FA 2 FA COMP.TEL: 8FA 1 DR 1 DT SORT: FA Gros si mijl.,cherestea VARSTA EXPL: 110 ani FA Gros si mijl.,cherestea SEM.UTIL: 10FA SUBARBORET: DATE COMPL.: Alte date complement. POL: ERZ: LUCRARI EXEC.: 2014-T.progresive(punere lumina)														FA	4	IN	160	52	30	3	M	.5	RN	S	0.20	121	7696	0.6		
														FA	4	IN	130	42	29	3	M	.6	RN	N	0.20	96	6106	0.8		
														FA	2	IN	90	32	25	3	M	.6	RN	N	0.10	63	4007	0.8		
														TOTAL		130									0.5	280	17809	2.2		



CONFORT

DESCRIERE PARCELARA

DS:

OS:

UP: 3

DESCRIEREA STATIUNII SI ARBORETULUI															
ELM	P	M	VAR	DM	HM	C	A	EL	PROVE	VI	DENS		VOLUM		CRES
											CONS	MC/HA	MC/UA	MC/HA	
33 A 21.43 HA GF: 2 - 1B SUP: A TS: 4420 TP: 4114 SOL: 3101 Versant ondulat EXPOZITIE: N INC: 30 G ALTITUDINE: 760 - 920 M LITIERA: continua-subtire TIP FLORA: Asperula-Dentaria Natural fundamental prod. mij. relativ-plurien COMP.ACTUALA: 2 FA 6 FA 2 FA COMP.TEL: 10FA SORT: FA Gros si mijl.,cherestea VARSTA EXPL.: 110 ani FA Gros si mijl.,cherestea SEM.UTIL: 10FA SUBARBORET: DATE COMPL.: Alte date complement. POL: ERZ: LUCRARI EXEC.: 2011-T.produse accidentale 2015-T.produse accidentale LUCRARI PROP.: T.IGIENA(T.progresive decli)															
ARB	P	RE	STA	CM	M	P	MES	AG	NIENTA	LI	0.14	79	1693		
FA	2	IN	160	56	29	3	M	5	RN	S	0.14	79	1693		
FA	6	IN	130	44	28	3		6	RN	N	0.42	222	4757		
FA	2	IN	90	32	26	3	M	6	RN	N	0.14	66	1414		
TOTAL			130				3				0.7	367	7864		
33 B 1.34 HA GF: 2 - 1B SUP: A TS: 4420 TP: 4114 SOL: 3101 Versant mijlociu ondulat EXPOZITIE: E INC: 19 G ALTITUDINE: 800 - 840 M LITIERA: continua-subtire TIP FLORA: Asperula-Dentaria Natural fundamental prod. mij. relativ-plurien COMP.ACTUALA: 2 FA 6 FA 2 FA COMP.TEL: 8FA 1DR 1DT SORT: FA Gros si mijl.,cherestea VARSTA EXPL: 110 ani FA Gros si mijl.,cherestea SEM.UTIL: 10FA SUBARBORET: DATE COMPL.: Alte date complement. POL: ERZ: LUCRARI EXEC.: LUCRARI PROP.: T.PROGRESIVE(p lum.,rac)IMPAD AJUTORAREA REG NATURALE INGRIJIREA SEMINTISULUI															
ARB	P	RE	STA	CM	M	P	MES	AG	NIENTA	LI	0.10	59	79		
FA	2	IN	160	58	29	3	M	5	RN	S	0.10	59	79		
FA	6	IN	130	46	28	3		6	RN	N	0.30	178	239		
FA	2	IN	90	36	26	3	M	6	RN	N	0.10	59	79		
TOTAL			130				3				0.5	296	397		
33 C 2.83 HA GF: 2 - 1B SUP: A TS: 4420 TP: 4114 SOL: 3101 Versant superior ondulat EXPOZITIE: NV INC: 28 G ALTITUDINE: 850 - 910 M LITIERA: continua-subtire TIP FLORA: Asperula-Dentaria Natural fundamental prod. mij. relativ-plurien COMP.ACTUALA: 3 FA 5 FA 2 FA COMP.TEL: 8FA 1DR 1DT SORT: FA Gros si mijl.,cherestea VARSTA EXPL.: 110 ani FA Gros si mijl.,cherestea SEM.UTIL: 10FA SUBARBORET: DATE COMPL.: Alte date complement. POL: ERZ: LUCRARI EXEC.: LUCRARI PROP.: T.PROGRESIVE(p lum.,rac)IMPAD AJUTORAREA REG NATURALE INGRIJIREA SEMINTISULUI															
ARB	P	RE	STA	CM	M	P	MES	AG	NIENTA	LI	0.15	70	198	0.2	
FA	3	IN	160	60	29	3	M	5	RN	N	0.15	70	198	0.2	
FA	5	IN	130	46	28	3		6	RN	N	0.25	116	328	0.9	
FA	2	IN	90	38	26	3	M	6	RN	N	0.10	47	133	0.3	
TOTAL			130				3				0.5	233	659	2.1	
34 A 31.30 HA GF: 2 - 1B SUP: A TS: 4420 TP: 4114 SOL: 3101 Versant ondulat EXPOZITIE: N INC: 25 G ALTITUDINE: 680 - 840 M LITIERA: continua-subtire TIP FLORA: Asperula-Dentaria Natural fundamental prod. mij. relativ-plurien COMP.ACTUALA: 1 FA 6 FA 3 FA COMP.TEL: 10FA SORT: FA Gros si mijl.,cherestea VARSTA EXPL.: 110 ani FA Gros si mijl.,cherestea SEM.UTIL: 10FA SUBARBORET: DATE COMPL.: Alte date complement. POL: ERZ: LUCRARI EXEC.: 2010-T.produse accidentale 2015-T.produse accidentale LUCRARI PROP.: T.IGIENA(T.progresive decli)															
ARB	P	RE	STA	CM	M	P	MES	AG	NIENTA	LI	0.07	39	1221	0.2	
FA	1	IN	160	58	29	3	I	5	RN	S	0.07	39	1221	0.2	
FA	6	IN	130	44	28	3		6	RN	N	0.42	222	6949	1.7	
FA	3	IN	90	36	25	3	M	6	RN	N	0.21	92	2880	1.7	
TOTAL			130								0.7	353	11050	3.6	



CONFORM CU ORIGINALA

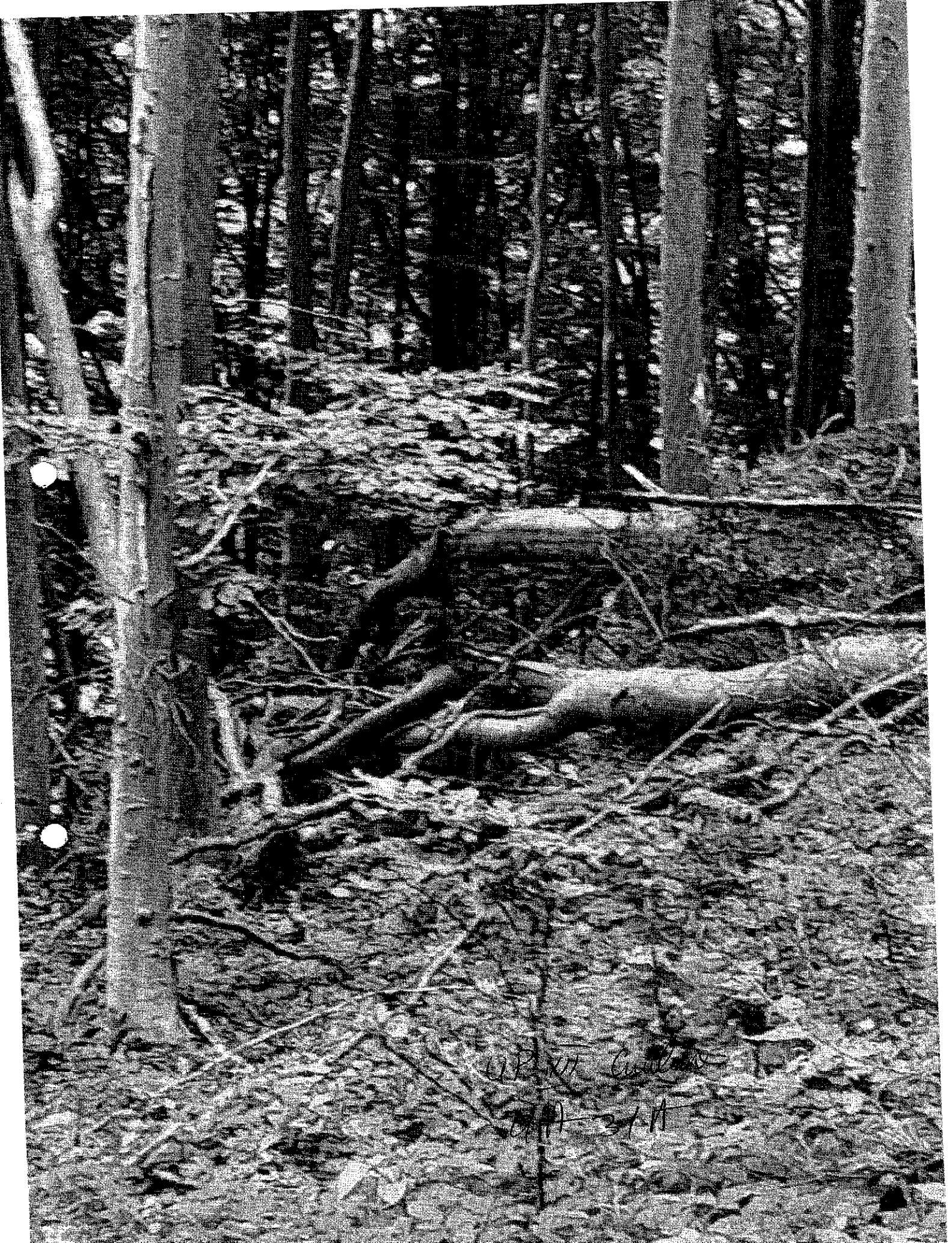

UPPER COLUMBIA
DATA 3/11

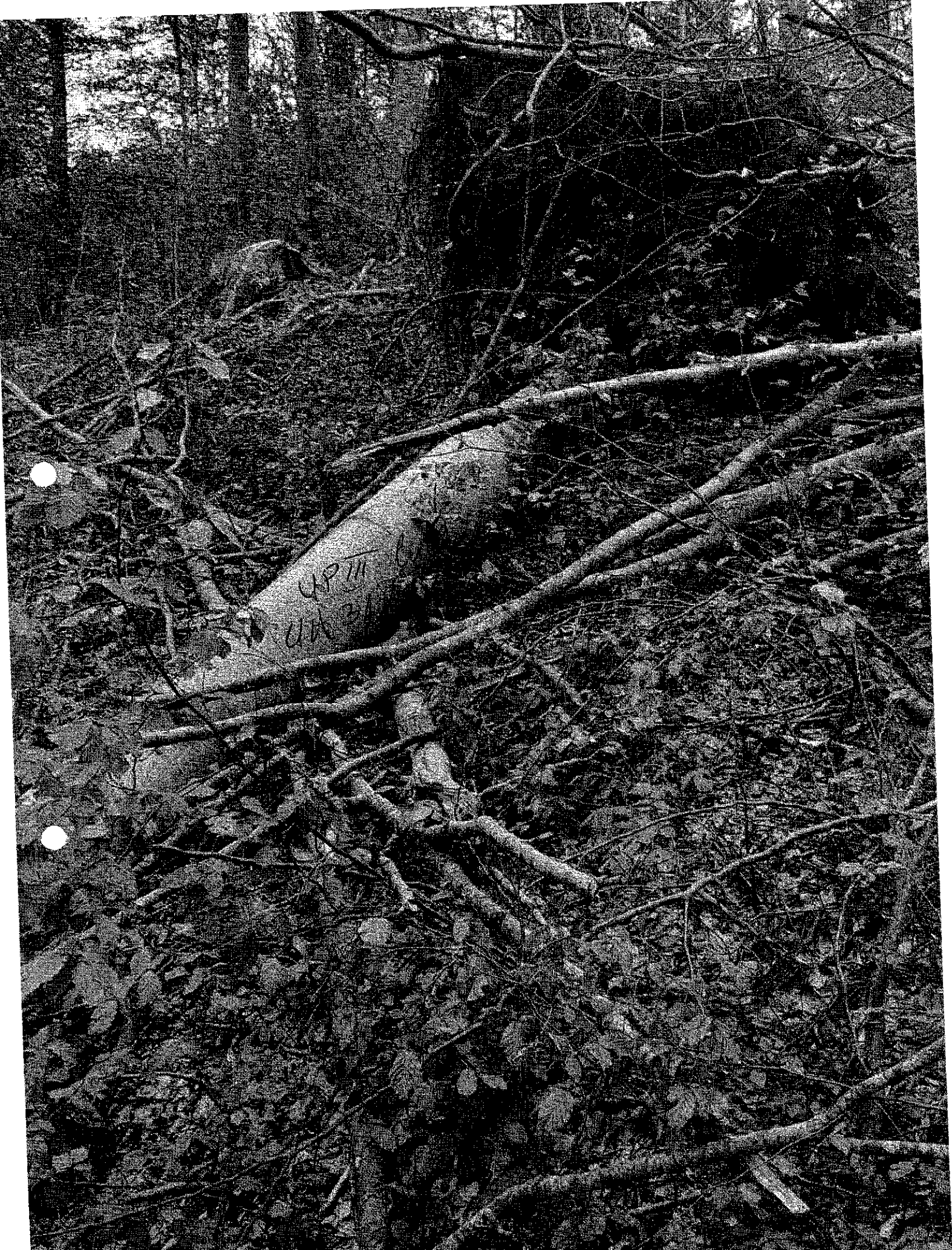

UP III Cull

4A 33A

ACT DE PUNERE ÎN VALOARE NR. 2400319708860

Unitate de Producție: I - Dușu Ciuruleasa

Denumire A.P.V.: 2083 Dusu 2

Suprafață totală act - (ha): 63.6 Tratament: T. PRODUSE ACCIDENTALE I Natura Produsului: PRODUSE ACCIDENTALE Tehnologia de Exploatare: TRUNCHIURI SI CATARGE Data inventarierii: 20.09.2024 Anul exploatarii: 2024 Procedeeul de inventariere: FIR CU FIR Ciocan forma CIRCULARA nr.: AB0613 Accesibilitate: >1500										Informații privind N.T.S.M.				Grupa de specii	Nr. de arbori	Volum				
Stâncării pe - (ha): Arbori putregăioși - (buc): 15 cu un volum de - (mc): 9.04 Iescării - (buc): cu un volum de - (mc):										Rășinoase FAG Quercinee Diverse tari Diverse moi				321	267.41					
										Total:				321	267.41					
Specia		SORTARE DIMENSIONALĂ							Lemn lucru	Coajă	Lemn de foc		Volum brut							
		G1	G2	G3	M1	M2	M3	LS			Total	VF								
FAG		13.17	39.17		8.46	6.03	3.09	1.15	71.07	4.16	192.18	18.19	267.41							
TOTAL		13.17	39.17		8.46	6.03	3.09	1.15	71.07	4.16	192.18	18.19	267.41							
Semintis utilizabil													Total volum brut							
U.A.	Suprafață (ha)		Vârsta ani	Panta G	Compoziție							H.								
	Par cursă	UA			%	S. tot														
32	63.60	63.60	130	30.00	0								267.41							
U.A.	FA	Volum																		
32	267.41	267.41																		
Total	267.41	267.41																		
U.A.	Specia	Diametre		Înălțimi		Vârsta	Vol. arb.	Nr. arb.	Crestere	Sortare dimensională					Coajă	Lemn foc		Volum brut		
		dt	dcg	ht	hc	a				G1	G2	G3	M1	M2	M3	LS		Total	VF	
32	FA	26.55	28.17	21.40	21.40	130	0.83	321		13.17	39.17		8.46	6.03	3.09	1.15	4.16	192.18	18.19	267.41
Total U.A.: 32								321		13.17	39.17		8.46	6.03	3.09	1.15	4.16	192.18	18.19	267.41
Total General U.A.								321		13.17	39.17		8.46	6.03	3.09	1.15	4.16	192.18	18.19	267.41

Șef Ocol,

Întocmit,

Birou Fond Forestier,

Verificat,

Butnariu Tudor-Razvan



[Handwritten signature]



UP 100
UA 38

1 P¹⁰ *Quercus*

UA 32

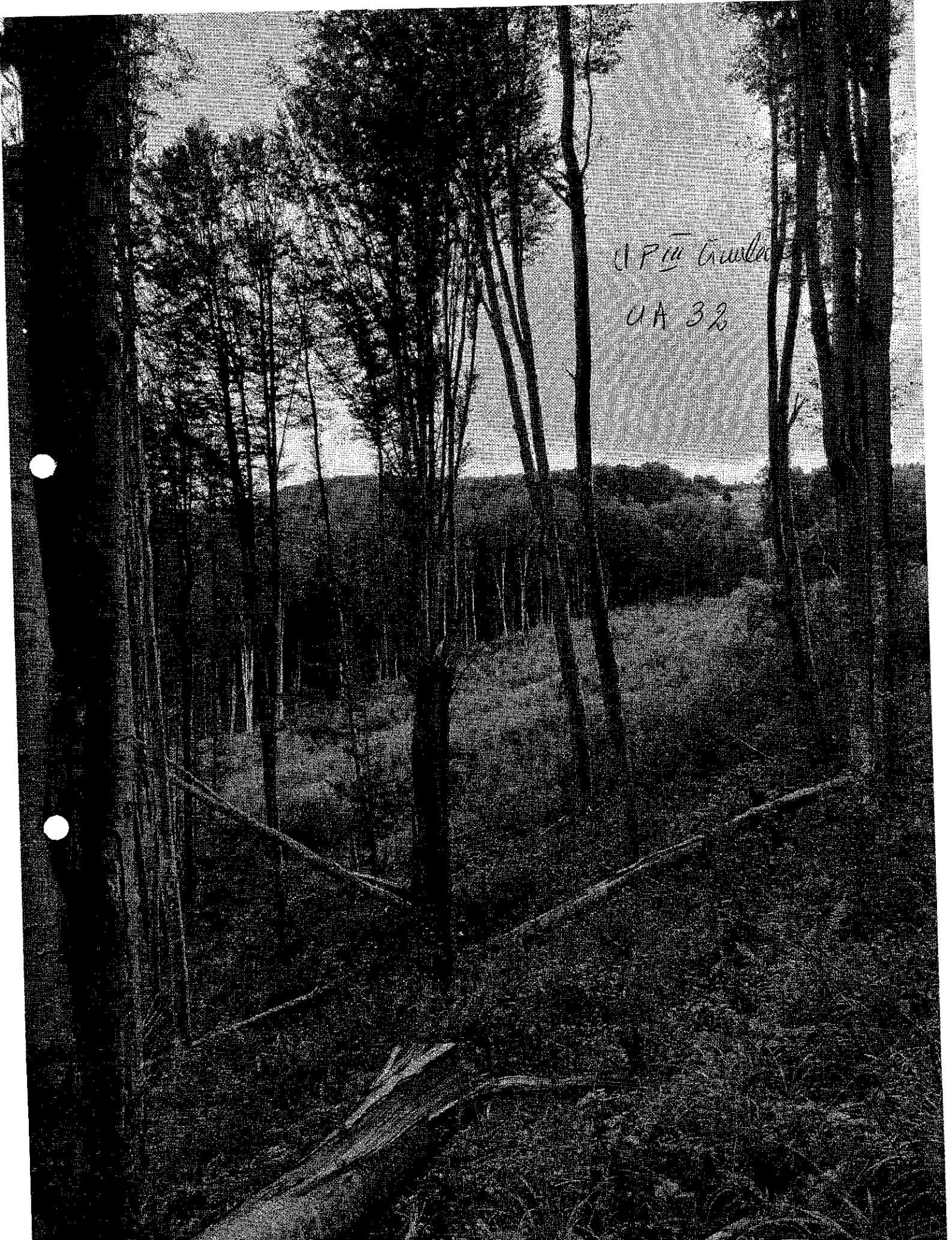

ACT DE PUNERE ÎN VALOARE NR. 2400319708850

Unitate de Producție: I - Dușu Ciuruleasa

Denumire A.P.V: 2084 Dusu 1

Suprafață totală act - (ha): 22.46
Tratament: T. PRODUSE ACCIDENTALE I
Natura Produsului: PRODUSE ACCIDENTALE
Tehnologia de Exploatare: TRUNCHIURI SI CATARGE
Data inventarierii: 18.09.2024
Anul exploatării: 2024
Procedee de inventariere: FIR CU FIR
Ciocan forma CIRCULARĂ nr.: AB0613
Accesibilitate: >1500

Informații privind
N.T.S.M.

Stâncării pe - (ha):
Arbori putregăioși - (buc): 2
cu un volum de - (mc): 1.32
Iescării - (buc):
cu un volum de - (mc):

Grupa de specii	Nr. de arbori	Volum
Rășinoase FAG Quercifinee Diverse tari Diverse mol	35	30.67
Total:	35	30.67

Specia	SORTARE DIMENSIONALĂ								Lemn lucru	Coajă	Lemn de foc		Volum brut
	G1	G2	G3	M1	M2	M3	LS	Total			VF		
FAG	3.34	10.22		2.72	2.39	1.07	0.23	19.97	1.21	9.49	2.04	30.67	
TOTAL	3.34	10.22		2.72	2.39	1.07	0.23	19.97	1.21	9.49	2.04	30.67	

U.A.	Suprafață (ha)	Vârsta ani	Panta G	Semințis utilizabil		Compoziție	H.	Total volum brut
				%	S. tot			
31B	22.46	22.46	140	20.00		0		30.67

U.A.	Specia	Diametre		Înălțimi		Vârsta	Vol. arb.	Nr. arb.	Creștere	Sortare dimensională						Coajă	Lemn foc		Volum brut	
		dt	dca	ht	hc					G1	G2	G3	M1	M2	M3		LS	Total		VF
31B	FA	29.60	30.19	21.41	21.41	140	0.88	35		3.34	10.22		2.72	2.39	1.07	0.23	1.21	9.49	2.04	30.67
Total U.A.: 31B								35		3.34	10.22		2.72	2.39	1.07	0.23	1.21	9.49	2.04	30.67
Total General U.A.								35		3.34	10.22		2.72	2.39	1.07	0.23	1.21	9.49	2.04	30.67

Șef Ocol,

Întocmit,

Birou Fond Forestier,

Verificat,

Butnariu Tudor-Razvan

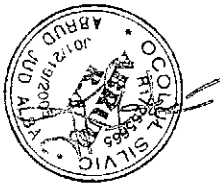



U.P.M. bullock

U.A. 3+D



CT 31B

MINISTERUL APELOR ȘI PĂDURILOR
Comisia tehnică de avizare peșim silvicultură



AVIZ CTAS nr. 535 din 15.11.2018
pentru amenajamentul silvic al Fondului forestier proprietate privată aparținând
Composesoratului Abrud Sat Dușu Ciuruleasa și persoanelor fizice asociate,
Unitatea de Producție I Dușu Ciuruleasa, Județul Alba

1. Au participat la ședința de avizare:
Președinte de ședință: Ilie Mihalache
Membri CTAS: Ciprian Bădescu, Florin Achim, Ștefan Tamaș, Marian Tudoran, Liviu Filip,
Sima Gabriel, Cristea Ioan, Gabriel Duduman, Gheorghe Gheorghiu, Macău Cristian, Cristea Marius

2. Din analiza făcută în cadrul ședinței de avizare a rezultat:
- amenajamentul silvic al fondului forestier, proprietate privată aparținând Composesoratului
Abrud Sat Dușu Ciuruleasa și persoanelor fizice asociate, Unitatea de Producție I Dușu Ciuruleasa,
Județul Alba, s-a elaborat de S.C. Larix Silva Proiect SRL Feldioara, șef proiect ing. Radu Ruseț Petru,
expert CTAP dr. ing. Iacob Corneliu.
- amenajamentul silvic al fondului forestier, proprietate privată aparținând Composesoratului
Abrud Sat Dușu Ciuruleasa și persoanelor fizice asociate, Unitatea de Producție I Dușu Ciuruleasa,
Județul Alba, a fost avizat cu procesul verbal CTAP nr. 107 din 10.09.2018, recepționat de beneficiar și
verificat de Garda Forestică Cluj.
- perioada de aplicare a amenajamentului silvic al fondului forestier, proprietate privată
aparținând Composesoratului Abrud Sat Dușu Ciuruleasa și persoanelor fizice asociate, Unitatea de
Producție I Dușu Ciuruleasa, Județul Alba este 01.01.2018 - 31.12.2027.

3. Cu ocazia examinării amenajamentului, Comisia a constatat următoarele:
Documentele privind proprietatea: Titlurile de proprietate nr. 1708/90 din 21.04.1994, nr.
1708/58 din 24.01.1994, nr. 1708/59 din 24.01.1994, nr. 7009/226 din 30.09.1996, nr. 7009/258 din
01.04.1997, nr. 1766/158 din 16.05.1995, nr. 7009/231 din 01.10.1996, nr. 1708/34 din 23.11.1993, nr.
7009/320 din 18.08.2003, nr. 7009/342 din 06.08.2009, nr. 9395/357 din 06.01.2003, nr. 7009/356 din
23.04.2010, nr. 7009/260 din 02.04.2007, nr. 7009/317 din 18.08.2003, nr. 7009/320 din 01.10.2009 și
Procesele verbale de punere în posesie nr. 574 din 14.07.2004 și nr. 1232 din 24.07.2007.
Suprafața inclusă în amenajament este de 1056,85 ha, a făcut parte din O.S. Câmpeni (U.P. III
Ciuruleasa) și are ca folosință: păduri și terenuri destinate împăduririi sau reîmpăduririi - 1048,23 ha.
terenuri afectate gospodării silvice - 1,74 ha și terenuri neproductive - 6,88 ha.
- Suprafața încadrată în grupa I funcțională este de 679,47 ha.
- Suprafața încadrată în grupa a II a funcțională este de 368,76 ha.
- Structura fondului forestier (date medii):
compoziție: 82FA 7MO 6CA 3BR 1GO 1DT, vârsta medie: 97 ani; volumul la ha: 265 m³;
consistența medie: 0,69; clasa de producție medie: III.1; indicele de creștere curentă: 4,3 m³/an/ha;
fond lemnos total: 277375 m³.

Procesul de producție s-a organizat în următoarele subunități de gospodărire:
S.U.P. A - Codru regulat - sortimente obișnuite..... 897,61 ha;
S.U.P. M - Păduri supuse regimului de conservare deosebită..... 132,30 ha;
S.U.P. E - Păduri supuse regimului de ocrotire integrală..... 18,32 ha.

Bazele de amenajare:

- regim: codru;
- compoziția țel: corespunzătoare tipului natural fundamental de pădure pentru arboretele
exploatabile și compoziția țel la exploatabilitate pentru celelalte arborete;
- tratament: tăieri progresive și tăieri reze;

- exploatabilitatea: de protecție pentru arborii încadrați în grupa I funcțională și tehnică pentru arborii încadrați în grupa a II a funcțională;
- ciclu: S.U.P. A - 110 ani.

Possibilități:

- Posibilitatea de produs principal: 3182 m³/an;
- Volum de recoltat din produse secundare: 366 m³/an, din care rășini 350 m³/an;
- Volum maxim posibil de extras prin lucrări de conservare: 319 m³/an.

Lucrări prevăzute în deceniu în curs:

- asigurarea regenerării naturale: 97,78 ha;
- îngrijirea culturilor tinere: 117,09 ha;
- degajări: 21,02 ha;
- curățiri: 43,63 ha, 159 m²;
- tăieri: 129,39 ha, 3497 m²;
- tăieri de regenerare: 242,11 ha, 31820 m², din care:
 - tăieri progresive: 241,00 ha, 31451 m²;
 - tăieri rașe: 1,11 ha, 369 m²;
- tăieri de igienă: 517,12 ha, 4250 m²;
- lucrări de conservare: 91,13 ha, 3186 m²;
- împănări: 25,21 ha.

4. Concluzii rezultate:

Se propune avizarea favorabilă a amenajamentului silvic al fondului forestier, proprietate privată aparținând Composesoratului Abrud Săi Dușu Ciuruleasa și persoanelor fizice asociate, Unitatea de Producție I Dușu Ciuruleasa, județul Alba. Beneficiarii au obligația de a parcurge procedura legală de avizare de mediu, conform H.G. 1076/2004 privind stabilirea procedurii de realizare a evaluării de mediu pentru planuri și programe.

5. Comisia:

AVIZEAZĂ FAVORABIL

Amenajamentul silvic al fondului forestier, proprietate privată aparținând Composesoratului Abrud Săi Dușu Ciuruleasa și persoanelor fizice asociate, Unitatea de Producție I Dușu Ciuruleasa, județul Alba

6. Difuzarea prezentului aviz către toți factorii interesați se va face prin grija secretariatului CPAS din minister.

Vicepreședinte CIAS
Director General

Titlul MIHALACHE

