



Ocolul Silvic Sebeș R.A.

515800 Sebeș , Str. Vânători nr. 2 , jud. Alba

J 01/25/2004 , RO 16041457, RO02RNCB0011021297360001 BCR Sebeș

tel / fax : 0258 735725, e-mail: ossebesra@yahoo.com

Nr 4455/ 20.09.2024

CATRE,

GARDA FORESTIERA CLUJ,

Prin prezenta va informam ca in **UP II Soimii Bistra si UP I Bistra** , din cadrul Ocolului Silvic SEBES R.A. , s-au pus in valoare produse **Accidentale I** in volum **764.55 mc conform APV-urilor: 5012- Ciunca, u.a. 15A;15B; 5013- Drumul Cheleteniului, u.a. 257B; 258C; 258D; 5020-Fantana, u.a. 140D; 140B; 140D, 141B;**

Factori destabilizatori care au afectat arboretul sunt rupturi si uscarea.

Suprafata de fond forestier nu se suprapune peste arii naturale protejate si nu face obiectul depasirii posibilitatii anuale si nu este necesara aprobarea modificarii prevederilor amenajamentului .

Nr. crt	Nr.	Denumire	Proprietar	UP	u.a.	Natura Lucrarii	Volum (m.c.)	Observatii (modificare amenajament/depasire posibilitate)
1	5012	Ciunca	Composesorat ul Bistra	II	15A;B; 18C;E	Acc -I	490.15	Nu este cazul
2	5013	Drumul Cheleteniul ui	Composesorat ul Bistra	II	257B; 258C;D	Acc -I	91.78	Nu este cazul
3	5020	Fanatana	Primaria Bistra	I	139B; 140B;D; 141B;	Acc -I	182.62	Nu este cazul
TOTAL							764.55	

Director/ Sef Ocol

Ing. Morar Mihai-Lucian

Resp. Fond Forestier

Ing. Petrascu Petru

ACT DE PUNERE ÎN VALOARE NR. 2400016805400

Unitate de Producție: I - Bistra

Denumire A.P.V.: 5020- Fantana

Suprafață totală act - (ha): 26.0 Tratament: T. PRODUSE ACCIDENTALE I Natura Produsului: PRODUSE ACCIDENTALE Tehnologia de Exploatare: TRUNCHIURI SI CATARGE Data inventarierii: 23.09.2024 Anul exploatării: 2024 Procedee de inventariere: FIR CU FIR Ciocan forma CIRCULARĂ nr.: PPAB0103 Accesibilitate: 251-500	Informații privind N.T.S.M.				Grupa de specii	Nr. de arbori	Volum					
	Stâncării pe - (ha): Arbori putregăioși - (buc): 3 cu un volum de - (mc): 1.32 Iescării - (buc): 7 cu un volum de - (mc): 1.46				Rășinoase FAG Quercinee Diverse tari Diverse moi	202	182.62					
	Total:					202	182.62					
Specia	SORTARE DIMENSIONALĂ							Lemn lucru	Coajă	Lemn de foc		Volum brut
	G1	G2	G3	M1	M2	M3	LS			Total	VF	
MOLID	37.23	71.48	20.64	14.02	4.45		1.42	149.24	14.61	18.77		182.62
TOTAL	37.23	71.48	20.64	14.02	4.45		1.42	149.24	14.61	18.77		182.62

U.A.	Suprafață (ha)		Vârsta ani	Panta G	Semintș utilizabil				Total volum brut
	Par cursă	UA			%	S. tot	Compoziție		
139 B	3.00	3.52	95	25.00			0		2.87
140 B	7.00	13.70	85	20.00			0		39.95
140 D	5.00	5.01	100	10.00			0		13.04
141 B	11.00	11.39	95	20.00			0		126.76

U.A.	MO	Volum
139 B	2.87	2.87
140 B	39.95	39.95
140 D	13.04	13.04
141 B	126.76	126.76
Total	182.62	182.62

U.A.	Specia	Diametre		Înălțimi		Vârsta	Vol. arb.	Nr. arb.	Creștere	Sortare dimensională							Coajă	Lemn foc		Volum brut	
		dt	dgc	ht	hc					G1	G2	G3	M1	M2	M3	LS		Total	VF		
139 B	MO	33.33	33.33	24.33	24.33	95	0.96	3		0.31	1.46	0.40	0.26	0.08		0.03	0.25	0.08		2.87	
Total U.A.: 139 B									3		0.31	1.46	0.40	0.26	0.08		0.03	0.25	0.08		2.87
140 B	MO	31.23	30.93	22.57	22.57	85	0.85	47		6.01	14.21	5.00	3.39	0.97		0.31	2.97	7.09		39.95	
Total U.A.: 140 B									47		6.01	14.21	5.00	3.39	0.97		0.31	2.97	7.09		39.95
140 D	MO	31.38	31.38	22.59	22.59	100	0.81	16		0.93	6.25	1.81	1.20	0.36		0.11	1.06	1.32		13.04	
Total U.A.: 140 D									16		0.93	6.25	1.81	1.20	0.36		0.11	1.06	1.32		13.04
141 B	MO	33.61	33.75	22.72	22.72	95	0.97	136		29.98	49.56	13.43	9.17	3.04		0.97	10.33	10.28		126.76	
Total U.A.: 141 B									136		29.98	49.56	13.43	9.17	3.04		0.97	10.33	10.28		126.76
Total General U.A.									202		37.23	71.48	20.64	14.02	4.45		1.42	14.61	18.77		182.62

Șef Ocol,

MORAR LUCIAN MIHAI

Întocmit,

Birou Fond Forestier,

Verificat,

ACT DE PUNERE ÎN VALOARE NR. 2400016805310

Unitate de Producție: II - Soimii Bistra
Denumire A.P.V.: 5012- Ciunca

Suprafață totală act - (ha): 49.4		Tratament: T. PRODUSE ACCIDENTALE I		Natura Produsului: PRODUSE ACCIDENTALE		Tehnologia de Exploatare: TRUNCHIURI SI CATARGE		Data inventarierii: 18.09.2024		Anul exploatareii: 2024		Procedeeul de inventariere: FIR CU FIR		Ciocan forma CIRCULARĂ nr.: PPAB0104		Accesibilitate: 501-1000		Informații privind N.T.S.M.		Grupa de specii		Nr. de arbori		Volum																			
																		Stâncării pe - (ha):		Rășinoase		689		489.34		Arbori putregăioși - (buc): 28		FAG		1		0.81		cu un volum de - (mc): 21.78		Quercinee							
																		Iescarii - (buc):		Diverse tari																							
																		cu un volum de - (mc):		Diverse moi																Total:		690		490.15			
Specia		SORTARE DIMENSIONALĂ								Lemn lucru		Coajă		Lemn de foc		Volum brut																											
		G1	G2	G3	M1	M2	M3	LS					Total	VF																													
BRAD		1.59	1.93	0.37	0.23	0.04		0.01	4.17	0.46	0.84					5.47																											
MOLID		79.40	150.27	58.40	54.31	16.02		5.41	363.81	36.67	83.39	0.03			483.87																												
FAG			0.07		0.03	0.01	0.01		0.12	0.01	0.68	0.06			0.81																												
TOTAL		80.99	152.27	58.77	54.57	16.07	0.01	5.42	368.10	37.14	84.91	0.09			490.15																												
U.A.		Suprafață (ha)		Vârsta ani		Panta G		Semințis utilizabil								Total volum brut																											
		Par cursă						%		S. tot		Compoziție				H.																											
15A		7.00	7.00	130	25.00												28.65																										
15B		14.50	14.50	70	20.00												347.59																										
18C		24.20	24.20	115	25.00												100.77																										
18E		3.70	3.70	80	25.00												13.14																										
U.A.		BR		MO		FA		Volum																																			
15A		1.50		27.15				28.65																																			
15B				347.59				347.59																																			
18C		3.97		95.99		0.81		100.77																																			
18E				13.14				13.14																																			
Total		5.47		483.87		0.81		490.15																																			
U.A.		Specia		Diametre		Înălțimi		Vârsta		Vol. arb.		Nr. arb.		Creștere		Sortare dimensională						Coajă		Lemn foc		Volum brut																	
				dt dcg		ht hc		a		arb		arb		ere		G1 G2 G3 M1 M2 M3 LS								Total VF																			
15A		BR		40.00	40.00	26.00	26.00	130	1.50	1	1.50	1	0.52	0.58	0.10	0.06	0.01			0.14	0.09					1.50																	
		MO		30.88	32.33	21.67	21.67	130	0.85	32	3.79	6.59	2.61	2.49	0.70			0.23	1.66	9.08						27.15																	
Total U.A.: 15A										33		4.31		7.17		2.71		2.55		0.71		0.23		1.80		9.17		28.65															
15B		MO		28.48	36.15	21.81	21.81	70	0.69	507	56.39	111.92	43.68	39.98	12.00			4.11	27.09	52.42	0.03					347.59																	
Total U.A.: 15B										507		56.39		111.92		43.68		39.98		12.00		4.11		27.09		52.42		0.03		347.59													
18C		BR		38.00	38.00	23.67	23.67	115	1.32	3	1.07	1.35	0.27	0.17	0.03			0.01	0.32	0.75						3.97																	
		MO		29.80	33.37	22.76	22.76	115	0.78	123	18.95	26.80	10.11	9.33	2.66			0.84	6.80	20.50						95.99																	
		FA		30.00	30.00	23.00	23.00	115	0.81	1		0.07		0.03	0.01	0.01		0.01	0.68	0.06						0.81																	
Total U.A.: 18C										127		20.02		28.22		10.38		9.53		2.70		0.01		0.85		7.13		21.93		0.06		100.77											
18E		MO		26.26	26.26	20.65	20.65	80	0.57	23	0.27	4.96	2.00	2.51	0.66			0.23	1.12	1.39						13.14																	
Total U.A.: 18E										23		0.27		4.96		2.00		2.51		0.66		0.23		1.12		1.39				13.14													
Total General U.A.										690		80.99		152.27		58.77		54.57		16.07		0.01		5.42		37.14		84.91		0.09		490.15											

Șef Ocol,

Întocmit,

Birou Fond Forestier,

Verificat,

MORAR LUCIAN MIHAIL

ACT DE PUNERE ÎN VALOARE NR. 2400016805320

Unitate de Producție: II - Soimii Bistra
 Denumire A.P.V: 5013- Drumul Cheleteniului

Suprafață totală act - (ha): 26.8 Tratamente: T. PRODUSE ACCIDENTALE I Natura Produsului: PRODUSE ACCIDENTALE Tehnologia de Exploatare: TRUNCHIURI SI CATARGE Data inventarierii: 18.09.2024 Anul exploatării: 2024 Procedeele de inventariere: FIR CU FIR Ciocan forma CIRCULARĂ nr.: PPAB0104 Accesibilitate: 501-1000										Informații privind N.T.S.M.			Grupa de specii	Nr. de arbori	Volum					
Stâncării pe - (ha): Arbori putregăioși - (buc): 14 cu un volum de - (mc): 18.16 Iescării - (buc): cu un volum de - (mc):										Rășinoase FAG Quercinee Diverse tari Diverse moi		95		91.78						
										Total:		95		91.78						
Specia		SORTARE DIMENSIONALĂ							Lemn lucru	Coajă	Lemn de foc		Volum brut							
		G1	G2	G3	M1	M2	M3	LS			Total	VF								
MOLID		19.24	23.02	7.00	5.58	1.67		0.53	57.04	5.55	29.19		91.78							
TOTAL		19.24	23.02	7.00	5.58	1.67		0.53	57.04	5.55	29.19		91.78							
U.A.	Suprafață (ha)		Vârsta ani	Panta G	Semintș utilizabil								Total volum brut							
	Par cursă	UA			%	S. tot	Compoziție					H.								
257B	23.60	23.60	120	32.00									72.60							
258C	1.90	1.90	90	28.00									13.02							
258D	1.30	1.30	90	28.00									6.16							
U.A.		MO	Volum																	
257B			72.60	72.60																
258C			13.02	13.02																
258D			6.16	6.16																
Total			91.78	91.78																
U.A.	Specia	Diametre		Înălțimi		Vârsta	Vol. arb	Nr. arb	Creștere	Sortare dimensională							Coajă	Lemn foc		Volum brut
		dt	dgc	ht	hc					G1	G2	G3	M1	M2	M3	LS		Total	VF	
257B	MO	37.13	38.74	23.80	23.80	120	1.17	62		17.42	18.80	4.98	3.26	1.00		0.31	4.35	22.48		72.60
Total U.A.: 257B								62		17.42	18.80	4.98	3.26	1.00		0.31	4.35	22.48		72.60
258C	MO	24.69	25.16	19.79	19.79	90	0.50	26		1.19	3.27	1.76	2.15	0.61		0.21	1.00	2.83		13.02
Total U.A.: 258C								26		1.19	3.27	1.76	2.15	0.61		0.21	1.00	2.83		13.02
258D	MO	33.43	33.43	21.71	21.71	90	0.88	7		0.63	0.95	0.26	0.17	0.06		0.01	0.20	3.88		6.16
Total U.A.: 258D								7		0.63	0.95	0.26	0.17	0.06		0.01	0.20	3.88		6.16
Total General U.A.								95		19.24	23.02	7.00	5.58	1.67		0.53	5.55	29.19		91.78

Șef Ocol,

MORAR LUCIAN MIHAI

Întocmit,

Birou Fond Forestier,

Verificat,

14 D 1,7 HA GF:2-1B SUP:A TS:3332 TP:1241
 SOL: 3301 Vers. super. ondulat, EXPOZ.: SE
 ÎNCLINAREA : 20 G, ALTITUDINE: 1230,0 M.
 LIT: lipsă TIPFL: Asperula - Oxalis
 Nat. fundam. de prod. mijl. rel. echien
 COMPOZIȚIA ACTUALĂ: 6BR 4MO
 COMPOZIȚIA ŢEL: 6BR 4MO
 SORT: BR Gros, cherestea VĂRSTA EXP:110 ani

SEM UTIL:
 SUBARB:
 DATECOMP: Alte date compl.,

POL: ERZ
 LUCRĂRIEXEC: 2014 - T. progresive (racord.), împäd.
 LUCRĂRIPROP: îngrijirea seminţişului, completări

ELM	P	M	VIR			C	AM	EL	PROVE-	VI	DENS	VO								
ARB	R	RE	STA	D	H	L	ES	AG	NIENȚA	TA	-	MC/								
	P	GE	ANI	CM	M	P	TE	AJ		LI	CONS	HA								
BR	6	IN	10	2	2	3		0	RN	N	0,30	4								
MO	4	IN	10	2	2	3	M	0	RN	N	0,20	2								
Total												10		3				0,5	6	110

14 E 0,8 HA GF:2-1B SUP:A TS:3332 TP:1114
 SOL: 3301 Vers. mijl. ondulat, EXPOZ.: SE
 ÎNCLINAREA : 20 G, ALTITUDINE: 1160,0 M.
 LIT: lipsă TIPFL: Oxalis - Dentaria
 Artificial de prod. mijl. rel. echien
 COMPOZIȚIA ACTUALĂ: 9MO 1LA
 COMPOZIȚIA ŢEL: 8MO 2LA
 SORT: MO Gros, cherest. VĂRSTA EXP:100 ani

SEM UTIL:
 SUBARB:
 DATECOMP: Alte date compl.,

POL: ERZ
 LUCRĂRIEXEC: 2010 - T. rase împăduriri; 2011 - Împăduriri
 (supraf. parc. cu T. de regen.)
 LUCRĂRIPROP: îngrijirea culturilor

ELM	P	M	VIR			C	AM	EL	PROVE-	VI	DENS	VOLUM								
ARB	R	RE	STA	D	H	L	ES	AG	NIENȚA	TA	-	MC/								
	P	GE	ANI	CM	M	P	TE	AJ		LI	CONS	HA								
MO	9	P	5	0	0	3		0	NEC	N	0,81	0								
LA	1	P	5	0	0	3	M	0	NEC	N	0,09	0								
Total												5		3				0,9	0	0

15 A 7,0 HA GF:2-1B SUP:A TS:3332 TP:1114
 SOL: 3301 Vers. mijl. ondulat, EXPOZ.: SE
 ÎNCLINAREA : 25 G, ALTITUDINE: 1100,0 - 1250,0 M.
 LIT: cont. subţ. TIPFL: Oxalis - Dentaria
 Nat. fundam. de prod. mijl. rel. plurien
 COMPOZIȚIA ACTUALĂ: 10MO
 COMPOZIȚIA ŢEL: 8MO 1BR 1PAM
 SORT: MO Gros, cherest. VĂRSTA EXP:100 ani

SEM UTIL: 7BR 3MO /0,3 S, mixt
 SUBARB:
 DATECOMP: Doborâturi izolate, Rocă la supraf. pe 0,1/S,
 Alte date compl.,

POL: ERZ
 LUCRĂRIEXEC: 2013 - T. accidentale; 2014 - T. accidentale
 LUCRĂRIPROP: T. rase benzi alăturate, împäd.
 îngrijirea culturilor, completări

ELM	P	M	VIR			C	AM	EL	PROVE-	VI	DENS	VOLUM	CRES								
ARB	R	RE	STA	D	H	L	ES	AG	NIENȚA	TA	-	MC/	MC/								
	P	GE	ANI	CM	M	P	TE	AJ		LI	CONS	HA	UA								
MO	8	IN	130	54	28	3		4	RN	N	0,56	367	2569								
MO	2	IN	80	34	23	3	M	3	RN	N	0,14	101	707								
Total												130		3				0,7	468	3276	39

15 B 14,5 HA GF:2-1B SUP:A TS:2332 TP:1114
 SOL: 3301 Vers. super. ondulat, EXPOZ.: SE
 ÎNCLINAREA : 20 G, ALTITUDINE: 1210,0 - 1320,0 M.
 LIT: cont. subţ. TIPFL: Oxalis - Dentaria
 Nat. fundam. de prod. mijl. rel. echien
 COMPOZIȚIA ACTUALĂ: 10MO
 COMPOZIȚIA ŢEL: 10MO
 SORT: MO Gros, cherest. VĂRSTA EXP:100 ani

SEM UTIL:
 SUBARB:
 DATECOMP: Rocă la supraf. pe 0,1/S. Doborâturi izolate,
 Alte date compl.,

POL: ERZ
 LUCRĂRIEXEC: 2013 - T. accidentale; 2014 - T. accidentale
 LUCRĂRIPROP: T. igienă

ELM	P	M	VIR			C	AM	EL	PROVE-	VI	DENS	VOLUM	CRES								
ARB	R	RE	STA	D	H	L	ES	AG	NIENȚA	TA	-	MC/	MC/								
	P	GE	ANI	CM	M	P	TE	AJ		LI	CONS	HA	UA								
MO	9	IN	70	32	23	3		3	RN	N	0,72	384	5568								
MO	1	IN	50	22	17	3	M	2	RN	N	0,08	28	406								
Total												70		3				0,8	412	5974	93

18 A 1.9 HA GF:1-2A SUP:M TS:3332 TP:1341 SOL: 3301 Vers. infer. frământat. EXPOZ.: NV INCLINAREA: 36 G. ALTITUDINE: 930.0 - 1100.0 M. LIT: cont. norm. TIPFL: Asperula - Dentaria Nat. fundam. de prod. mijl. rel. plurien COMPOZIȚIA ACTUALĂ: 1MO 6BR 3FA COMPOZIȚIA TEL: 4MO 3FA 3BR SORT: VÂRSTA EXP:														
ELM	P	M	VIR			C	AM	EL	PROVE-	VI	DENS	VOLUM		CRES
ARB	R	RE	STA	D	H	L	ES	AG	NENJA	TA	-	MC	MC	MC
	P	GE	ANI	CM	M	P	TE	AJ		LJ	CONS	HA	UA	HA
MO	1	IN	130	52	28	3	M	5	RN	N	008	56	106	04
BR	3	IN	120	52	27	3	M	5	RN	N	024	164	312	15
FA	2	IN	120	44	25	4	M	4	RN	N	016	70	133	06
BR	3	IN	100	36	25	3	M	5	RN	N	024	147	279	20
FA	1	IN	90	28	23	4	M	4	RN	N	008	31	59	05
SEM UTIL: 5BR 2MO 3FA 0.2 S. mixt														
SUBARB:														
DATECOMP: Rocă la supraf. pe 0.3/S. Doborături izolate.														
Alte date compl.														
POL: ERZ														
LUCRĂRIEXC:														
LUCRĂRIPROP: T. conservare														
ajutorarea regenerării naturale îngrijirea semințișului														
Total			120			3					08	468	889	50

18 B 14.3 HA GF:1-2A SUP:M TS:3332 TP:1341 SOL: 3301 Versant ondulat. EXPOZ.: NE INCLINAREA: 36 G. ALTITUDINE: 950.0 - 1160.0 M. LIT: cont. norm. TIPFL: Asperula - Dentaria Nat. fundam. de prod. mijl. rel. plurien COMPOZIȚIA ACTUALĂ: 2BR 6FA 2MO COMPOZIȚIA TEL: 2MO 3BR 5FA SORT: VÂRSTA EXP:														
ELM	P	M	VIR			C	AM	EL	PROVE-	VI	DENS	VOLUM		CRES
ARB	R	RE	STA	D	H	L	ES	AG	NENJA	TA	-	MC	MC	MC
	P	GE	ANI	CM	M	P	TE	AJ		LJ	CONS	HA	UA	HA
BR	2	IN	160	60	29	3	M	5	RN	S	014	105	1502	08
FA	5	IN	150	52	27	4		5	RN	S	035	174	2488	08
MO	1	IN	140	30	28	3	M	5	RN	N	007	49	701	03
FA	1	IN	90	30	22	4	M	4	RN	N	007	25	358	04
MO	1	IN	90	34	25	3	M	4	RN	N	007	42	601	06
SEM UTIL: 4BR 3MO 3FA 0.3 S. mixt														
SUBARB:														
DATECOMP: Rocă la supraf. pe 0.4/S. Doborături izolate.														
Alte date compl.														
POL: ERZ														
LUCRĂRIEXC:														
LUCRĂRIPROP: T. conservare														
ajutorarea regenerării naturale îngrijirea semințișului														
Total			150			3					07	395	560	29

18 C 24.2 HA GF:2-1B SUP:A TS:2332 TP:1241 SOL: 3301 Vers. super. ondulat. EXPOZ.: SE INCLINAREA: 25 G. ALTITUDINE: 1200.0 - 1400.0 M. LIT: cont. norm. TIPFL: Oxalis - Dentaria Nat. fundam. de prod. mijl. rel. echien COMPOZIȚIA ACTUALĂ: 10MO COMPOZIȚIA TEL: 5MO 4BR 1DF SORT: MO Gros, cherest. VÂRSTA EXP: 100 ani														
ELM	P	M	VIR			C	AM	EL	PROVE-	VI	DENS	VOLUM		CRES
ARB	R	RE	STA	D	H	L	ES	AG	NENJA	TA	-	MC	MC	MC
	P	GE	ANI	CM	M	P	TE	AJ		LJ	CONS	HA	UA	HA
MO	7	IN	115	48	27	3		5	RN	N	028	173	4187	14
MO	3	IN	90	36	22	3	M	4	RN	N	012	74	1791	10
SEM UTIL: 9MO 1BR 0.5 S. mixt														
SUBARB:														
DATECOMP: Doborături izolate. Rocă la supraf. pe 0.2/S.														
Alte date compl.														
POL: cu azot și alte gaze 70. S. ERZ														
LUCRĂRIEXC: 2014 - T. progresive (însăm. 2012 - T. accidentale														
LUCRĂRIPROP: T. progresive (pun. lum., racord) împăd														
ajutorarea regenerării naturale îngrijirea semințișului														
Total			115			3					04	247	5978	24

18 D 1.6 HA GF:2-1B SUP:A TS:3332 TP:1114 SOL: 3301 Vers. mijl. ondulat. EXPOZ.: NE INCLINAREA: 29 G. ALTITUDINE: 1150.0 M. LIT: cont. sub. TIPFL: Oxalis - Dentaria Nat. fundam. de prod. mijl. rel. plurien COMPOZIȚIA ACTUALĂ: 9MO 1BR COMPOZIȚIA TEL: 8MO 1BR 1DF SORT: MO Gros, cherest. VÂRSTA EXP: 100 ani														
ELM	P	M	VIR			C	AM	EL	PROVE-	VI	DENS	VOLUM		CRES
ARB	R	RE	STA	D	H	L	ES	AG	NENJA	TA	-	MC	MC	MC
	P	GE	ANI	CM	M	P	TE	AJ		LJ	CONS	HA	UA	HA
MO	5	IN	115	48	27	3		5	RN	N	020	146	234	15
MO	4	IN	80	30	22	3	M	4	RN	N	024	97	135	24
BR	1	IN	120	56	31	3	M	5	RN	N	006	29	46	04
SEM UTIL: 5MO 5BR 0.4 S. mixt														
SUBARB:														
DATECOMP: Rocă la supraf. pe 0.1 S. Doborături izolate.														
Alte date compl.														
POL: ERZ														
LUCRĂRIEXC:														
LUCRĂRIPROP: T. progresive (pun. lum., racord) împăd														
ajutorarea regenerării naturale îngrijirea semințișului														
Total			115			3					06	272	435	43

18 E 3.7 HA GF:2-1B SUP:A TS:3332 TP:1114
 SOL: 3301 Vers. mijl. ondulat, EXPOZ.: E
 INCLINAREA : 25 G, ALTITUDINE: 1150,0 - 1200,0 M.
 LIT: cont. subț. TIPFL: Oxalis - Dentaria
 Nat. fundam. de prod. mijl. rel. plurien
 COMPOZIȚIA ACTUALĂ: 9MO 1FA
 COMPOZIȚIA ŢEL: 9MO 1DT
 SORT: MO Gros, cherest. VĂRSTA EXP:100 ani

ELM	P	M	VIR	D			C	AM	EL	PROVE-	VI	DENS	VOLUM			CRES
ARB	R	RE	STA	D	H	L	ES	AG	NIEN[A	TA	—	MC'	MC'	MC'	
	P	GE	ANI	CM	M	P	TE	AJ			LI	CONS	HA	UA	HA	
MO	9	IN	80	32	24	3		3	RN	N	0.63	356	1317	63		
FA	1	IN	115	42	21	5	M	4	RN	N	0.07	23	85	02		
Total																
80																
3																
0.7																
379																
1402																
65																

EM UTIL:
 UBARB:
 DATECOMP: Rocă la supraf. pe 0.1/S. Doborături izolate.
 Alte date compl.,
 POL: ERZ
 LUCRĂRI EXEC: 2006 - T. accidentale
 LUCRĂRI PROP: T. igienă

19 A 13.0 HA GF:1-2A SUP:M TS:3332 TP:1341
 SOL: 3301 Versant ondulat, EXPOZ.: SV
 INCLINAREA : 36 G, ALTITUDINE: 950,0 - 1160,0 M.
 LIT: cont. norm. TIPFL: Asperula - Dentaria
 Nat. fundam. de prod. mijl. rel. plurien
 COMPOZIȚIA ACTUALĂ: 5BR 4FA 1MO
 COMPOZIȚIA ŢEL: 5FA 2MO 3BR
 SORT: VĂRSTA EXP:

ELM	P	M	VIR	D			C	AM	EL	PROVE-	VI	DENS	VOLUM			CRES
ARB	R	RE	STA	D	H	L	ES	AG	NIEN[A	TA	—	MC'	MC'	MC'	
	P	GE	ANI	CM	M	P	TE	AJ			LI	CONS	HA	UA	HA	
BR	3	IN	160	64	30	3	M	5	RN	S	0.21	165	2145	12		
FA	2	IN	150	62	28	3	M	5	RN	S	0.14	74	962	04		
MO	1	IN	140	54	30	3	M	5	RN	N	0.07	53	689	03		
BR	2	IN	110	46	27	3	M	5	RN	N	0.14	96	1248	10		
FA	2	IN	110	40	25	3	M	5	RN	N	0.14	62	806	08		
Total																
110																
3																
0.7																
450																
5850																
37																

SEM UTIL: 4BR 1MO 5FA /0.3 S. mixt
 SUBARB:
 DATECOMP: Rocă la supraf. pe 0.1/S. Doborături izolate.
 Alte date compl.,
 POL: ERZ
 LUCRĂRI EXEC: 2006 - T. accidentale
 LUCRĂRI PROP: T. conservare
 ajutorarea regenerării naturale îngrijirea semintişului

19 B 3.8 HA GF:2-1B SUP:A TS:2332 TP:1114
 SOL: 3301 Vers. mijl. ondulat, EXPOZ.: SE
 INCLINAREA : 26 G, ALTITUDINE: 1210,0 M.
 LIT: lipsă TIPFL: Oxalis - Dentaria
 Artificial de prod. mijl. rel. echien
 COMPOZIȚIA ACTUALĂ: 8MO 2LA
 COMPOZIȚIA ŢEL: 8MO 2LA
 SORT: MO Gros, cherest. VĂRSTA EXP:100 ani

ELM	P	M	VIR	D			C	AM	EL	PROVE-	VI	DENS	VOLUM			CRES
ARB	R	RE	STA	D	H	L	ES	AG	NIEN[A	TA	—	MC'	MC'	MC'	
	P	GE	ANI	CM	M	P	TE	AJ			LI	CONS	HA	UA	HA	
MO	8	P	5	0	0	3		0	NEC	N	0.56	0	0	10		
LA	2	P	5	0	0	3	M	0	NEC	N	0.14	0	0	02		
Total																
5																
3																
0.7																
0																
0																
12																

SEM UTIL:
 SUBARB:
 DATECOMP: Alte date compl.,
 POL: ERZ
 LUCRĂRI EXEC: 2014 - T. accidentale; 2013 - T. progresive
 (racord.). împad.
 LUCRĂRI PROP: îngrijirea culturilor, completări

19 C 0.3 HA GF:1-2A SUP:M TS:3332 TP:1341
 SOL: 3301 Vers. infer. ondulat, EXPOZ.: SV
 INCLINAREA : 36 G, ALTITUDINE: 970,0 M.
 LIT: subț. intr. TIPFL: Asperula - Oxalis
 Nat. fundam. de prod. mijl. rel. echien
 COMPOZIȚIA ACTUALĂ: 1FA 7MO 2BR
 COMPOZIȚIA ŢEL: 4MO 3FA 2BR 1DT
 SORT: VĂRSTA EXP:

ELM	P	M	VIR	D			C	AM	EL	PROVE-	VI	DENS	VOLUM			CRES
ARB	R	RE	STA	D	H	L	ES	AG	NIEN[A	TA	—	MC'	MC'	MC'	
	P	GE	ANI	CM	M	P	TE	AJ			LI	CONS	HA	UA	HA	
FA	1	IN	35	12	10	4	M	1	RN	N	0.07	7	2	05		
MO	5	IN	30	15	12	3		0	RN	N	0.35	73	22	46		
BR	2	IN	30	12	9	3	M	0	RN	N	0.14	21	6	14		
MO	2	P	25	12	8	3	M	0	NEC	N	0.14	16	5	18		
Total																
30																
3																
0.7																
117																
35																
83																

SEM UTIL:
 SUBARB:
 DATECOMP: Alte date compl.,
 POL: ERZ
 LUCRĂRI EXEC:
 LUCRĂRI PROP: T. igienă

U.A. An
 ex
 20
 20

18 E

19 A

236 B 2,5 HA GF2-1B SUP:A TS:3332 TP:1114														
SOL: 3301 Vers. mijl. ondulat. EXPOZ.: V														
INCLINAREA: 32 G. ALTITUDINE: 1060,0 - 1150,0 M														
LIT: cont. subț. TIPFL: Oxalis - Dentaria														
Nat. fundam. de prod. mijl. - rel. plurien														
COMPOZIȚIA ACTUALĂ: 7MO 3FA														
COMPOZIȚIA TEL: 10MO														
SORT: MO Gros, cherest. VÂRSTA EXP: 100 ani														
SEM UTIL:														
SUBARB:														
DATECOMP: Rocă la supraf. pe 0,1 S. Alte date compl.														
POL: BRZ														
LUCRĂRI NEC: 2014 - T. igienă														
LUCRĂRI PROP: T. igienă														
ELM	P	M	VIR			C	AM	EL	PROVE-	VI	DENS	VOLUM		CRES
ARB	R	RE	STA	D	H	L	ES	AG	NENJA	TA	—	MC	MC	MC
	P	GE	ANI	CM	M	P	TE	AJ		LJ	CONS	HA	UA	HA
MO	2	IN	110	36	26	3	M	5	RN	N	0,14	88	220	08
MO	5	IN	80	26	22	3		5	RN	N	0,35	175	438	35
FA	3	IN	55	20	18	3	M	4	RN	N	0,21	55	138	22
Total				80				3			0,7	318	796	65

236 C 3,0 HA GF2-1B SUP:A TS:3332 TP:1413														
SOL: 3301 Vers. infer. ondulat. EXPOZ.: S														
INCLINAREA: 26 G. ALTITUDINE: 1110,0 - 1170,0 M														
LIT: cont. subț. TIPFL: Asperula - Dentaria														
Nat. fundam. de prod. mijl. - rel. plurien														
COMPOZIȚIA ACTUALĂ: 10MO														
COMPOZIȚIA TEL: 10MO														
SORT: MO Gros, cherest. VÂRSTA EXP: 100 ani														
SEM UTIL:														
SUBARB:														
DATECOMP: Rupturi izolate. Doborâturi izolate.														
Uscare slabă. Alte date compl.														
POL: BRZ														
LUCRĂRI NEC:														
LUCRĂRI PROP: T. igienă														
ELM	P	M	VIR			C	AM	EL	PROVE-	VI	DENS	VOLUM		CRES
ARB	R	RE	STA	D	H	L	ES	AG	NENJA	TA	—	MC	MC	MC
	P	GE	ANI	CM	M	P	TE	AJ		LJ	CONS	HA	UA	HA
MO	1	IN	120	42	28	3	I	6	RN	N	0,07	49	147	03
MO	2	IN	80	30	23	3	M	4	RN	N	0,14	75	225	14
MO	7	P	70	28	22	3		3	NEC	N	0,49	245	735	56
Total				70				3			0,7	349	1107	73

257 A 9,3 HA GF1-2A SUP:M TS:3331 TP:1315														
SOL: 3305 Vers. mijl. frământat. EXPOZ.: V														
INCLINAREA: 37 G. ALTITUDINE: 880,0 - 1020,0 M														
LIT: cont. norm. TIPFL: Asperula - Dentaria														
Nat. fundam. de prod. infer. - rel. echien														
COMPOZIȚIA ACTUALĂ: 5FA 2BR 3MO														
COMPOZIȚIA TEL: 3MO 5FA 2BR														
SORT: VÂRSTA EXP:														
SEM UTIL: 4BR 3FA 3MO 0,3 S. mixt														
SUBARB:														
DATECOMP: Rocă la supraf. pe 0,3 S. Doborâturi izolate.														
Alte date compl.														
POL: BRZ														
LUCRĂRI NEC: 2013 - T. accidentale														
LUCRĂRI PROP: T. conservare														
Ajutorarea regenerării naturale - îngrijirea semințișului														
ELM	P	M	VIR			C	AM	EL	PROVE-	VI	DENS	VOLUM		CRES
ARB	R	RE	STA	D	H	L	ES	AG	NENJA	TA	—	MC	MC	MC
	P	GE	ANI	CM	M	P	TE	AJ		LJ	CONS	HA	UA	HA
FA	3	LT	130	32	23	4	M	4	RN	N	0,21	81	753	07
BR	2	IN	120	42	27	3	M	5	RN	N	0,14	96	893	09
MO	3	IN	110	42	29	3	M	3	RN	N	0,21	152	1414	12
FA	2	IN	100	26	22	4	M	4	RN	N	0,14	30	465	08
Total				130				4			0,7	379	3525	36

257 B 23,6 HA GF2-1B SUP:A TS:3332 TP:1341														
SOL: 3301 Versant frământat. EXPOZ.: V														
INCLINAREA: 32 G. ALTITUDINE: 960,0 - 1160,0 M														
LIT: cont. norm. TIPFL: Asperula - Dentaria														
Nat. fundam. de prod. mijl. - rel. plurien														
COMPOZIȚIA ACTUALĂ: 7MO 4BR 2FA														
COMPOZIȚIA TEL: 3MO 4BR 2FA 1PAM														
SORT: MO Gros, cherest. VÂRSTA EXP: 100 ani														
SORT: BR Gros, cherestea														
SEM UTIL: 5BR 4MO 1FA 0,4 S. mixt														
SUBARB:														
DATECOMP: Rocă la supraf. pe 0,3 S. Doborâturi izolate.														
Alte date compl.														
POL: BRZ														
LUCRĂRI NEC: 2011 - T. progresive (însăm)														
LUCRĂRI PROP: T. progresive (pun. lumină)														
Ajutorarea regenerării naturale - îngrijirea semințișului														
ELM	P	M	VIR			C	AM	EL	PROVE-	VI	DENS	VOLUM		CRES
ARB	R	RE	STA	D	H	L	ES	AG	NENJA	TA	—	MC	MC	MC
	P	GE	ANI	CM	M	P	TE	AJ		LJ	CONS	HA	UA	HA
MO	7	IN	120	42	28	3		5	RN	N	0,35	154	3634	16
BR	1	IN	120	44	27	3	M	5	RN	N	0,05	14	330	03
FA	2	IN	120	32	23	4	M	4	RN	N	0,10	45	1062	04
Total				120				3			0,5	213	5126	23

258 A 7.3 HA GF:1-2A SUP:M TS:3331 TP:4117
 SOL: 3305 Vers. infer. frământat, EXPOZ.: V
 ÎNCLINAREA : 40 G, ALTITUDINE: 820,0 - 950,0 M.
 LIT: cont. norm. TIPFL: Asperula - Dentaria
 Nat. fundam. de prod. infer. rel. echien
 COMPOZIȚIA ACTUALĂ: 9FA 1MO
 COMPOZIȚIA ȚEL: 8FA 2MO
 SORT: VÂRSTA EXP:

ELM	P	M	VIR	D	H	L	C	AM	EL	PROVE-	VI	DENS	VOLUM		CRES
ARB	R	RE	STA	D	H	L	C	AM	EL	PROVE-	VI	DENS	MC/	MC/	MC/
	P	GE	ANI	CM	M	P	TE	AJ		NIENȚA	TA	-	HA	UA	HA
FA	9	IN	80	28	24	4			3	RN	N	0,72	296	2161	62
MO	1	P	65	24	20	3	M	4		NEC	N	0,08	35	256	10
Total															
80															
4															
0,8															
331															
2417															
62															

SEM UTIL:
 SUBARB:
 DATECOMP: Rocă la supraf. pe 0,3/S, 30% tulpini nesănăt.,
 Alte date compl.,
 POL: ERZ
 LUCRĂRIEXEC:
 LUCRĂRIPROP.: T. igienă

258 B 8.4 HA GF:1-2A SUP:M TS:3332 TP:1341
 SOL: 3301 Vers. infer. frământat, EXPOZ.: NV
 ÎNCLINAREA : 40 G, ALTITUDINE: 850,0 - 1040,0 M.
 LIT: cont. norm. TIPFL: Asperula - Dentaria
 Nat. fundam. de prod. mijl. rel. echien
 COMPOZIȚIA ACTUALĂ: 5FA 1BR 4MO
 COMPOZIȚIA ȚEL: 3MO 5FA 2BR
 SORT: VÂRSTA EXP:

ELM	P	M	VIR	D	H	L	C	AM	EL	PROVE-	VI	DENS	VOLUM		CRES	
ARB	R	RE	STA	D	H	L	C	AM	EL	PROVE-	VI	DENS	MC/	MC/	MC/	
	P	GE	ANI	CM	M	P	TE	AJ		NIENȚA	TA	-	HA	UA	HA	
FA	2	IN	130	36	23	4			M	4	RN	N	0,14	54	454	0,4
BR	1	IN	120	42	27	3	M	5		RN	N	0,07	48	403	0,4	
MO	4	IN	110	40	27	3	M	5		RN	N	0,28	185	1554	1,6	
FA	3	LT	100	26	19	5	M	4		RN	S	0,21	60	504	0,9	
Total																
110																
3																
0,7																
347																
2915																
33																

SEM UTIL: 5BR 2MO 3FA /0,2 S, mixt
 SUBARB:
 DATECOMP: Rocă la supraf. pe 0,3/S, 20% tulpini nesănăt.,
 Alte date compl.,
 POL: ERZ
 LUCRĂRIEXEC:
 LUCRĂRIPROP.: T. conservare
 ajutorarea regenerării naturale îngrijirea semințșului

258 C 1,9 HA GF:2-1B SUP:A TS:3332 TP:1341
 SOL: 3301 Vers. super. ondulat, EXPOZ.: NV
 ÎNCLINAREA : 28 G, ALTITUDINE: 1020,0 - 1060,0 M.
 LIT: cont. subț. TIPFL: Asperula - Dentaria
 Artificial de prod. mijl. rel. echien
 COMPOZIȚIA ACTUALĂ: 10MO
 COMPOZIȚIA ȚEL: 8MO 2FA
 SORT: MO Gros, cherest. VÂRSTA EXP: 100 ani

ELM	P	M	VIR	D	H	L	C	AM	EL	PROVE-	VI	DENS	VOLUM		CRES
ARB	R	RE	STA	D	H	L	C	AM	EL	PROVE-	VI	DENS	MC/	MC/	MC/
	P	GE	ANI	CM	M	P	TE	AJ		NIENȚA	TA	-	HA	UA	HA
MO	10	P	90	34	25	3			5	NEC	N	0,80	478	908	6,7
Total															
90															
3															
0,8															
478															
908															
6,7															

SEM UTIL:
 SUBARB:
 DATECOMP: Rocă la supraf. pe 0,2/S. Alte date compl.,
 Alte date compl.,
 POL: ERZ
 LUCRĂRIEXEC:
 LUCRĂRIPROP.: T. igienă (T. rase benzi alăt./alt. dec II)

258 D 1,3 HA GF:2-1B SUP:A TS:3332 TP:4114
 SOL: 3301 Vers. super. ondulat, EXPOZ.: V
 ÎNCLINAREA : 28 G, ALTITUDINE: 1020,0 - 1070,0 M.
 LIT: cont. subț. TIPFL: Asperula - Dentaria
 Nat. fundam. subproductiv rel. echien
 COMPOZIȚIA ACTUALĂ: 10FA
 COMPOZIȚIA ȚEL: 10FA
 SORT: FA Mijl., celuloză. construcții. VÂRSTA EXP: 100 ani

ELM	P	M	VIR	D	H	L	C	AM	EL	PROVE-	VI	DENS	VOLUM		CRES
ARB	R	RE	STA	D	H	L	C	AM	EL	PROVE-	VI	DENS	MC/	MC/	MC/
	P	GE	ANI	CM	M	P	TE	AJ		NIENȚA	TA	-	HA	UA	HA
FA	10	LT	90	26	16	5			3	RN	FS	0,70	154	200	3,6
Total															
90															
5															
0,7															
154															
200															
3,6															

SEM UTIL:
 SUBARB:
 DATECOMP: Rocă la supraf. pe 0,2/S, 50% tulpini nesănăt.,
 Alte date compl.,
 POL: ERZ
 LUCRĂRIEXEC:
 LUCRĂRIPROP.: T. igienă (T. progres. dec II)

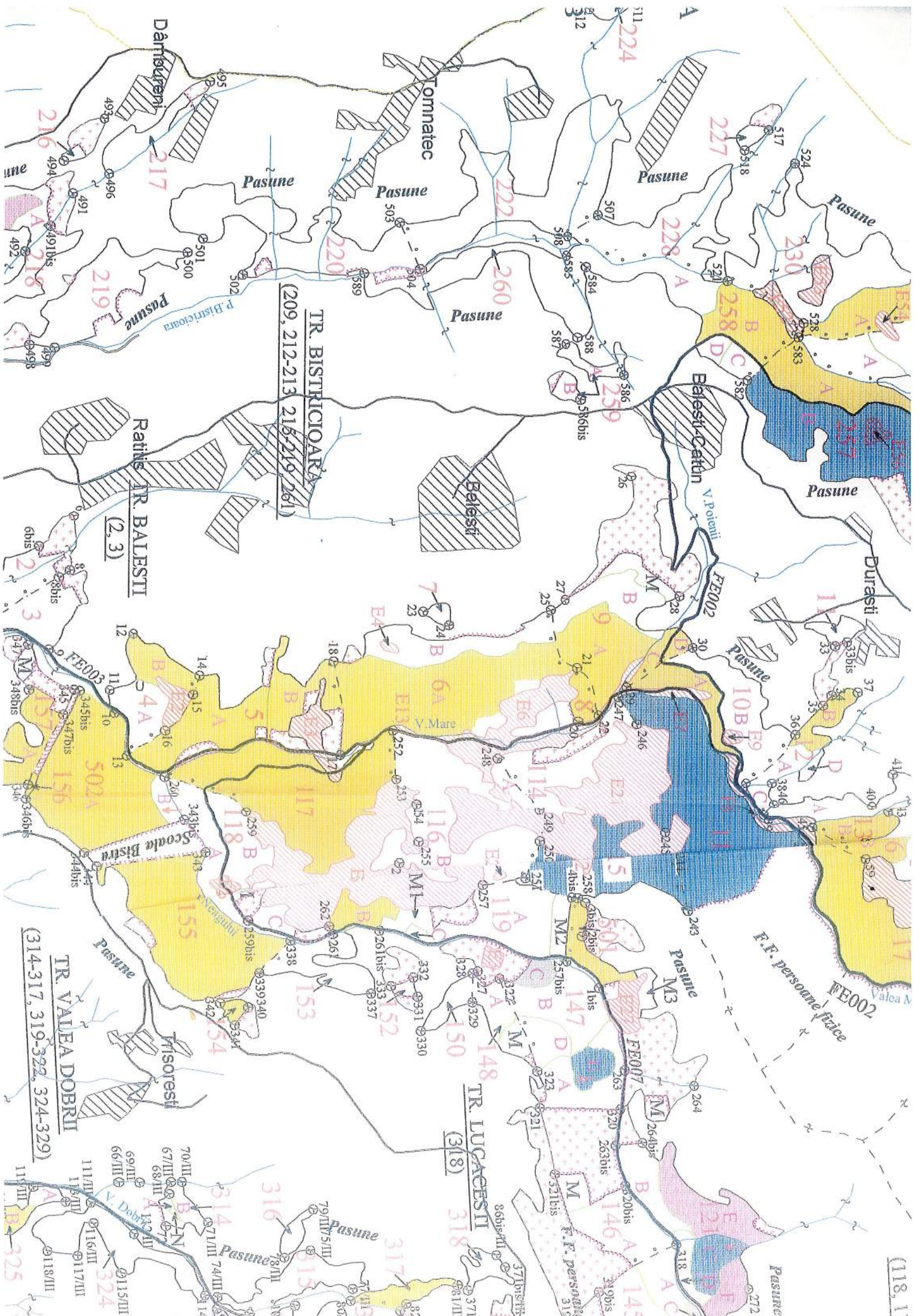

(118, 119)

TR. BISTRICIOARA
(209, 212-213, 215, 219, 261)

Ratiș TR. BALEȘTI
(2, 3)

TR. VALEA DOBRII
(314-317, 319-322, 324-329)

TR. LUCĂCEȘTI
(318)

DESCRIEREA STAȚIUNII ȘI ARBORETULUI																		
139 B 3,52 HA GF: 2-1C SUP: A TS: 2332 TP: 1114 SOL: 3305 Versant ondulat, EXPOZIȚIE: SV ÎNC: 25 G ALTITUDINE: 1360,0 - 1480,0 M. LITIERA: cont. norm. TIPFLORĂ: <i>Oxalis - Dentaria</i> Natural fundamental prod. mijl. relativ-plurien COMP. ACTUALĂ: 10MO COMP. ȚEL: 10MO SORT: MO Gros, cherest. VÂRSTA EXPL: 100ani	ELM	P	M	VÂR			C			A	EL	PROVE-	VI	DENS	VOLUM			CRES
	ARB	R	RE	STA	DM	HM	L	MES	AG	NIENTA	TA	CONS	MC/	MC/	MC/	CRES		
		P	GE	ANI	CM	M	P	TEC	AJ	LI	HA						UA	HA
	MO	3	IN	125	52	29	3	M	7	RN	N	0,21	152	535	0,9			
	MO	6	IN	95	36	27	3		6	RN	N	0,42	278	979	3,2			
	MO	1	IN	75	30	24	3	M	4	RN	N	0,07	40	141	0,8			
Total				95			3					0,7	470	1655	4,9			

DESCRIEREA STAȚIUNII ȘI ARBORETULUI																		
139 C 3,35 HA GF: 2-1C SUP: A TS: 2332 TP: 1121 SOL: 3305 Vers. super. ondulat, EXPOZIȚIE: NV ÎNC: 15 G ALTITUDINE: 1450,0 - 1490,0 M. LITIERA: cont. subț. TIPFLORĂ: <i>Hylacomium</i> Natural fundamental prod. mijl. relativ-echien COMP. ACTUALĂ: 10MO COMP. ȚEL: 10MO SORT: MO Gros, cherest. VÂRSTA EXPL: 100ani	ELM	P	M	VÂR			C			A	EL	PROVE-	VI	DENS	VOLUM			CRES
	ARB	R	RE	STA	DM	HM	L	MES	AG	NIENTA	TA	CONS	MC/	MC/	MC/	CRES		
		P	GE	ANI	CM	M	P	TEC	AJ	LI	HA						UA	HA
	MO	6	IN	80	34	24	3		4	RN	N	0,48	271	908	4,8			
	MO	4	P	70	28	22	3	M	4	NEC	N	0,32	160	536	3,6			
Total				80			3					0,8	431	1444	8,4			

DESCRIEREA STAȚIUNII ȘI ARBORETULUI																		
140 A 15,37 HA GF: 2-1C SUP: A TS: 2332 TP: 1114 SOL: 3305 Versant ondulat, EXPOZIȚIE: N ÎNC: 24 G ALTITUDINE: 1270,0 - 1400,0 M. LITIERA: subț. într. TIPFLORĂ: <i>Oxalis - Dentaria</i> Artificial prod. mijl. relativ-echien COMP. ACTUALĂ: 9MO 1BR COMP. ȚEL: 8MO 2BR SORT: MO Gros, cherest. VÂRSTA EXPL: 100ani	ELM	P	M	VÂR			C			A	EL	PROVE-	VI	DENS	VOLUM			CRES
	ARB	R	RE	STA	DM	HM	L	MES	AG	NIENTA	TA	CONS	MC/	MC/	MC/	CRES		
		P	GE	ANI	CM	M	P	TEC	AJ	LI	HA						UA	HA
	BR	1	IN	35	18	12	2	M	0	RN	N	0,10	21	323	1,5			
	MO	7	IN	30	18	12	3		0	RN	N	0,70	147	2259	9,2			
	MO	2	P	25	14	10	3	M	0	NEC	N	0,20	32	492	2,5			
Total				30			3					1,0	200	3074	13,2			

DESCRIEREA STAȚIUNII ȘI ARBORETULUI																		
140 B 13,70 HA GF: 2-1C SUP: A TS: 2332 TP: 1121 SOL: 3305 Vers. super. ondulat, EXPOZIȚIE: NV ÎNC: 20 G ALTITUDINE: 1360,0 - 1480,0 M. LITIERA: cont. norm. TIPFLORĂ: <i>Hylacomium</i> Natural fundamental prod. mijl. relativ-plurien COMP. ACTUALĂ: 10MO COMP. ȚEL: 10MO SORT: MO Gros, cherest. VÂRSTA EXPL: 100ani	ELM	P	M	VÂR			C			A	EL	PROVE-	VI	DENS	VOLUM			CRES
	ARB	R	RE	STA	DM	HM	L	MES	AG	NIENTA	TA	CONS	MC/	MC/	MC/	CRES		
		P	GE	ANI	CM	M	P	TEC	AJ	LI	HA						UA	HA
	MO	3	IN	120	46	32	2	M	6	RN	N	0,24	197	2699	1,2			
	MO	7	IN	85	30	24	3		5	RN	N	0,56	316	4329	5,1			
Total				85			3					0,8	513	7028	6,3			

DESCRIEREA STAȚIUNII ȘI ARBORETULUI																								
ELM	P	M	VĂR	C	A	EL	PROVE-	VI	DENS	VOLUM			CRES											
										ARB	R	RE		STA	DM	HM	L	MES	AG	NIENȚA	TA	CONS		
																						P	GE	ANI
140C 4,64 HA GF:2-1C SUP:A TS:2332 TP:1114 SOL: 3305 Versant ondulat, EXPOZIȚIE: N ÎNC: 25 G ALTITUDINE: 1280,0 - 1440,0 M. LITIERA: lipsă TIP FLORĂ: <i>Oxalis - Dentaria</i> Artificial prod. mijl. relativ-echien COMP. ACTUALĂ: 9MO 1LA COMP. ȚEL: 9MO 1LA SORT: MO Gros, cherest. VĂRSTA EXPL: 100ani																								
MO	6	P	10	6	4	3	0	NEC	N	0,54	17	79	1,8											
LA	1	P	10	4	4	2	M	0	NEC	N	0,09	2	9											
MO	3	IN	10	6	4	3	M	0	RN	N	0,27	9	42											
SEM. UTIL: SUBARBORET: DATECOMPL: Alte date compl. POL.: ERZ: LUCRĂRI EXEC: 2013-T. accidentale LUCRĂRI PROP.: curățiri										Total			10	3	0,9	28	130	3,3						

DESCRIEREA STAȚIUNII ȘI ARBORETULUI																								
ELM	P	M	VĂR	C	A	EL	PROVE-	VI	DENS	VOLUM			CRES											
										ARB	R	RE		STA	DM	HM	L	MES	AG	NIENȚA	TA	CONS		
																						P	GE	ANI
140D 5,01 HA GF:2-1C SUP:A TS:2332 TP:1121 SOL: 3305 Vers. super. ondulat, EXPOZIȚIE: NV ÎNC: 10 G ALTITUDINE: 1390,0 - 1440,0 M. LITIERA: cont. subț. TIP FLORĂ: <i>Hylacomium</i> Natural fundamental prod. mijl. relativ-echien COMP. ACTUALĂ: 10MO COMP. ȚEL: 10MO SORT: MO Gros, cherest. VĂRSTA EXPL: 100ani																								
MO	3	IN	125	46	28	3	M	6	RN	N	0,24	167	837	1,1										
MO	7	IN	100	36	26	3		5	RN	N	0,56	353	1769	3,9										
SEM. UTIL: SUBARBORET: DATECOMPL: Doborâturi izolate, Înmlășt. de sc. dur. Uscare slabă, Atac slab de dăună. POL.: ERZ: LUCRĂRI EXEC: 2017-T. accidentale; 2019-T. accidentale LUCRĂRI PROP.: T. igienă (T. rase benzi alăt./alt. dec II)										Total			100	3	0,8	520	2606	5,7						

DESCRIEREA STAȚIUNII ȘI ARBORETULUI																								
ELM	P	M	VĂR	C	A	EL	PROVE-	VI	DENS	VOLUM			CRES											
										ARB	R	RE		STA	DM	HM	L	MES	AG	NIENȚA	TA	CONS		
																						P	GE	ANI
141A 12,00 HA GF:2-1C SUP:A TS:2332 TP:1114 SOL: 3305 Vers. mijl. ondulat, EXPOZIȚIE: N ÎNC: 25 G ALTITUDINE: 1330,0 - 1460,0 M. LITIERA: subț. intr. TIP FLORĂ: <i>Oxalis - Dentaria</i> Natural fundamental prod. mijl. relativ-echien COMP. ACTUALĂ: 8MO 2BR COMP. ȚEL: 8MO 2BR SORT: MO Gros, cherest. VĂRSTA EXPL: 100ani																								
MO	6	IN	40	24	17	3		2	RN	N	0,54	187	2244	7,6										
MO	2	IN	35	14	12	4	M	0	RN	N	0,18	38	456	1,9										
BR	2	IN	35	14	11	3	M	0	RN	N	0,18	34	408	2,2										
SEM. UTIL: SUBARBORET: DATECOMPL: Rocă la supraf. pe 0,1/S, Doborâturi izolate Uscare slabă, Atac slab de dăună. POL.: ERZ: LUCRĂRI EXEC: 2021-curățiri LUCRĂRI PROP.: rărituri										Total			40	3	0,9	259	3108	11,7						

DESCRIEREA STAȚIUNII ȘI ARBORETULUI																								
ELM	P	M	VĂR	C	A	EL	PROVE-	VI	DENS	VOLUM			CRES											
										ARB	R	RE		STA	DM	HM	L	MES	AG	NIENȚA	TA	CONS		
																						P	GE	ANI
141B 11,39 HA GF:2-1C SUP:A TS:2332 TP:1121 SOL: 3305 Vers. super. ondulat, EXPOZIȚIE: N ÎNC: 20 G ALTITUDINE: 1330,0 - 1460,0 M. LITIERA: cont. subț. TIP FLORĂ: <i>Hylacomium</i> Natural fundamental prod. mijl. relativ-plurien COMP. ACTUALĂ: 10MO COMP. ȚEL: 10MO SORT: MO Gros, cherest. VĂRSTA EXPL: 100ani																								
MO	3	IN	125	46	28	3	M	6	RN	N	0,24	167	1902	1,1										
MO	6	IN	95	38	26	3		5	RN	N	0,48	302	3440	3,7										
MO	1	IN	75	28	23	3	M	3	RN	N	0,08	43	490	0,9										
SEM. UTIL: SUBARBORET: DATECOMPL: Rocă la supraf. pe 0,1/S, Atac slab de dăună. Uscare slabă, Alte date compl. POL.: ERZ: LUCRĂRI EXEC: 2019-T. accidentale; 2020-T. accidentale LUCRĂRI PROP.: T. igienă (T. rase benzi alăt./alt. dec II)										Total			95	3	0,8	512	5832	5,7						

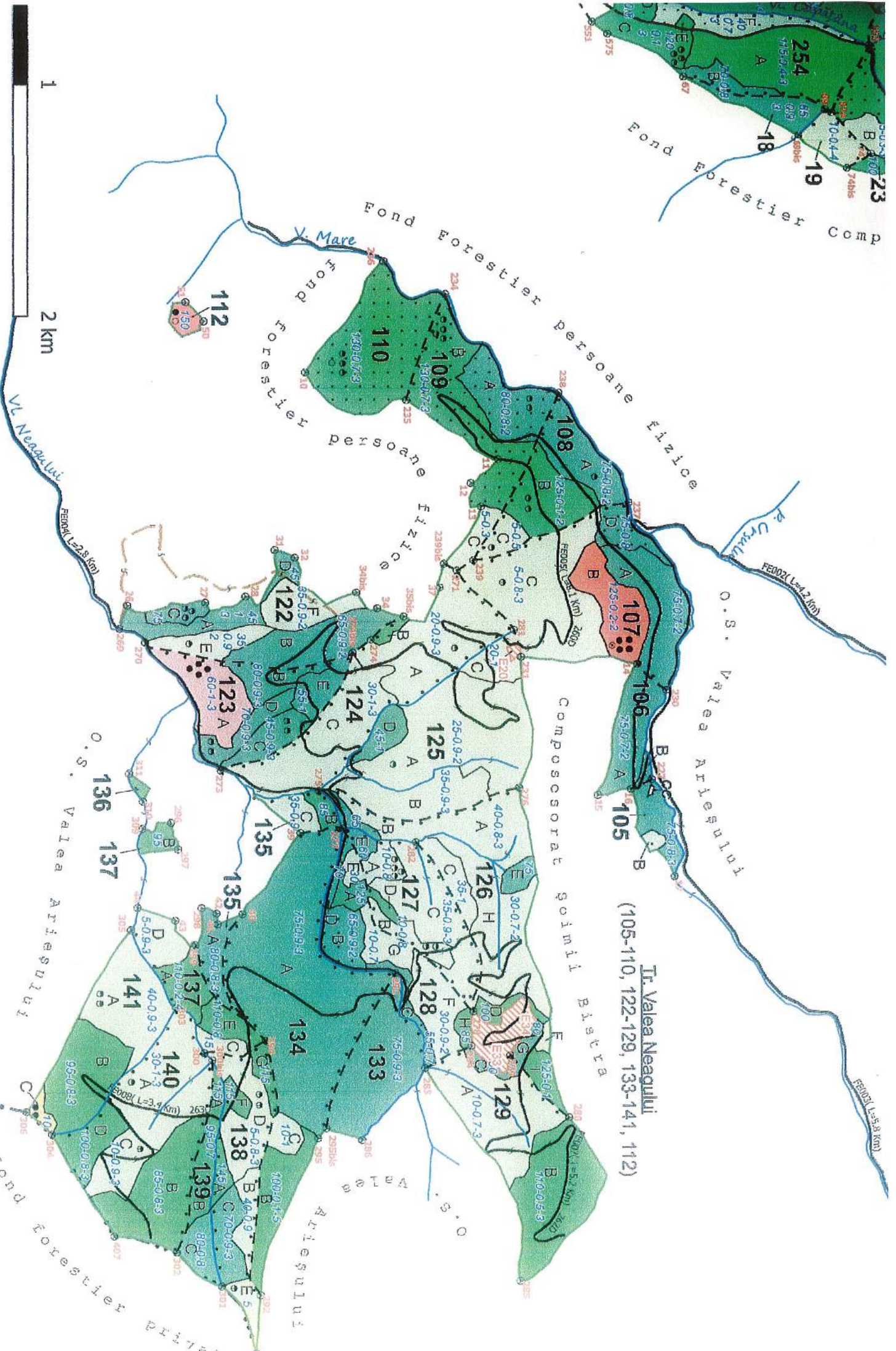
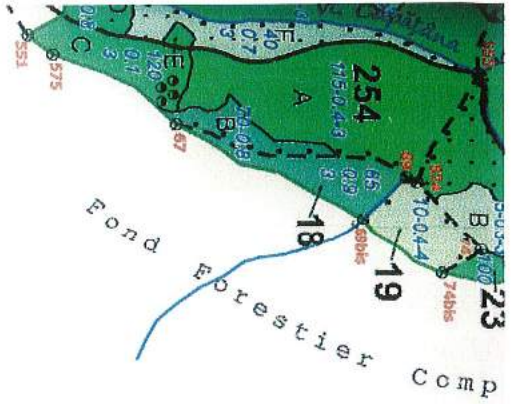

Tr. Valea Neagului
 (105-110, 122-129, 133-141, 112)

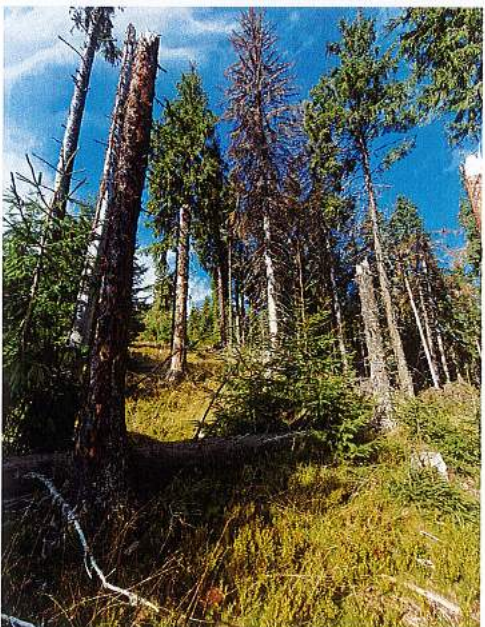
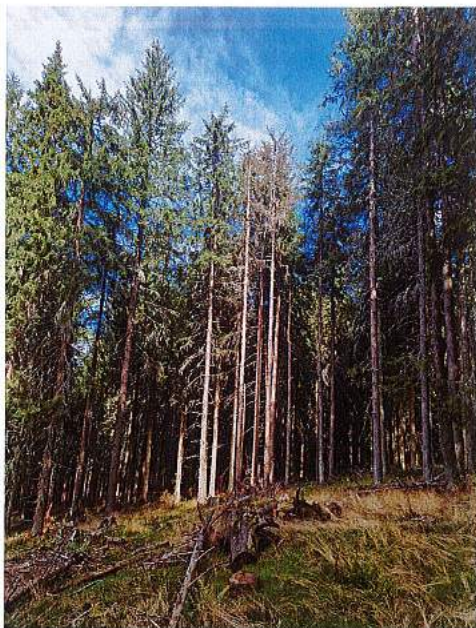
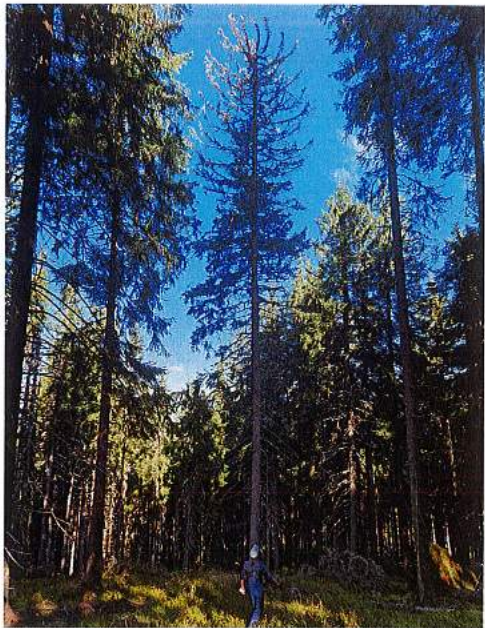

УП Т. Восток, в.к. 1393', 1406', 1402', 1418



WP II Seimii Paistua

u.a. 15 A; 15 B; 18 C; 18 E

257 B; 258 C; D