



**REGIA NAȚIONALĂ A PĂDURILOR
DIRECȚIA SILVICĂ BAI A MARE
OCOLUL SILVIC VIȘEU**

VIȘEU DE SUS, STR. 1 MAI NR. 21

Telefon: 40-62-353941,

Fax: 40-62-352787 , e-mail osviseu@marasilva.ro

Nr. 7742 / 23.03.2024

Către,

GARDA FORESTIERĂ CLUJ

NOTIFICARE

Având în vedere OM 766, 767/2018, privind Procedura de aprobare, modificare și casare a actelor de punere în valoare pentru masa lemnoasă provenită din fond forestier național, vă transmitem pentru verificare, avizare actele de punere în valoare de produse accidentale I cu nr. **806 Acc.I – 24001530002090**, cu următoarele mențiuni :

- partida de mai sus face parte din fondul forestier național administrat de O.S.Viseu.

- face obiectul depășirii posibilității anuale.

- arboretul afectat este inclus in Aria Parcului Natural Munții Maramureșului , nu este inclus în zona de protecție integrală.

- nu necesita modificări a prevederilor amenajamentului silvic.

Anexăm prezentei următoarele documente, în copie certificată :

- actul de punere în valoare

- descrierea parcelară

- OM nr. 1206/21.12.2018

- poze relevante

SEF OCOL
Ing. VLAD VASILE



RESP. F.F.
Ing. Dunca Alexandru

MINISTERUL APELOR ȘI PĂDURILOR



ORDIN

Nr. 1266 din 12.12.2018

pentru aprobarea amenajamentului silvic al fondului forestier proprietate publică a statului, administrat de Regia Națională a Pădurilor – Romsilva, prin Ocolul Silvic Vișeu, Direcția Silvică Maramureș

Având în vedere Referatul de aprobare nr. 20369/05.12.2018 al Direcției Politici și Strategii în Silvicultură,

în conformitate cu Avizul Comisiei tehnice de avizare pentru silvicultură din Ministerul Apelor și Pădurilor nr. 480/15.11.2018 și ținând cont de Decizia etapei de încadrare a Agenției pentru Protecția Mediului Maramureș nr. 714 din 02.10.2018,

în temeiul prevederilor art. 22 alin. (1) din Legea nr. 46/2008 – Codul silvic, republicată, cu modificările și completările ulterioare, precum și ale art. 13 alin. (5) din Hotărârea Guvernului nr. 20/2017 privind organizarea și funcționarea Ministerului Apelor și Pădurilor, cu modificările și completările ulterioare,

ministru apelor și pădurilor emite următorul

ORDIN:

Art. 1. – Se aprobă amenajamentul silvic al fondului forestier proprietate publică a statului, administrat de Regia Națională a Pădurilor – Romsilva, prin Ocolul Silvic Vișeu, Direcția Silvică Maramureș.

Art. 2. – Direcția Politici și Strategii în Silvicultură din cadrul Ministerului Apelor și Pădurilor transmite prezentul ordin Regiei Naționale a Pădurilor – Romsilva, care răspunde de aplicarea și respectarea prevederilor acestuia.

Art. 3. – Prezentul ordin s-a întocmit în 3 exemplare, două pentru emitent, iar al treilea pentru Regia Națională a Pădurilor – Romsilva.

MINISTRU

Ioan DENES

CONFORM CU
ORIGINALUL

14.03.2019
15.01.2019

MINISTERUL APEI OR ȘI PĂDURILOR
Comisia tehnică de avizare pentru silvicultură

AVIZ CTAS nr. 490 din 15.11.2018
pentru amenajamentul silvic al fondului forestier proprietate publică a statului,
administrat de Regia Națională a Pădurilor - Romsilva, prin Ocolul Silvic Vișeu,
Direcția Silvică Maramureș

1. Au participat la ședința de avizare:

Președinte de ședință: Ilie Mihalache

Membri CTAS: Ciprian Bădescu, Florin Achim, Ștefan Tamaș, Marian Tudoran, Liviu Filig
Sima Gabriel, Cristea Ioan, Gabriel Duduman, Gheorghe Gheorghiuță, Macău Cristian, Cristea Marius

2. Din analiza făcută în cadrul ședinței de avizare a rezultat:

Amenajamentul a fost întocmit și avizat de I.N.C.D.S. "Marin Drăcea" - Stațiunea Oradea cu
procesul verbal C.T.A.P. nr. 402 din 24.09.2018, șef proiect ing. Dănuț Țapoș, expert CTAP ing
Florin Achim. Amenajamentul a fost recepționat de beneficiar.

Perioada de aplicare a amenajamentului silvic al fondului forestier proprietate publică a
statului, administrat de Regia Națională a Pădurilor - Romsilva, prin Ocolul Silvic Vișeu, Direcția
Silvică Maramureș este 01.01.2018 - 31.12.2027.

3. Cu ocazia examinării amenajamentului, Comisia a constatat următoarele:

Suprafața ocolului silvic este de 22818,20 ha, este cuprinsă în 7 unități de producție și are ca
folosințe: păduri și terenuri destinate împăduririi sau reîmpăduririi - 22401,64 ha din care terenuri de
reîmpădurit - 13,28 ha, terenuri afectate gospodăririi silvice - 206,92 ha, terenuri neproductive - 94,22
ha și terenuri scoase temporar din fondul forestier - 115,42 ha (ocupații și litigii - 115,42 ha);

- Suprafața încadrată în grupa I funcțională este de 22076,40 ha;

- Suprafața încadrată în grupa a II a funcțională este de 325,24 ha;

- Structura fondului forestier (date medii):

compoziție: 81MO 15FA 1BR 1PAM 1ME 1CA; vârsta medie: 70 ani; volumul la ha: 297 m³;
consistența medie: 0.72; clasa de producție medie: III.0, indicele de creștere curentă: 7,2 m³/an/ha;
fond lemnos total: 6644386 m³.

Procesul de producție s-a organizat în următoarele subunități de gospodărire:

S.U.P. A - Codru regulat - sortimente obișnuite:.....15702,22 ha;

S.U.P. M - Păduri supuse regimului de conservare deosebită:.....3562,78 ha;

S.U.P. K - Rezervații de semințe:225,81 ha;

S.U.P. E - Păduri supuse regimului de ocrotire integrală.....2026,48 ha;

S.U.P. O - Suprafețe de fond forestier validate, ce urmează a fi puse în posesie:.....871,07 ha.

Bazele de amenajare:

- regim: codru;

- compoziția țel: corespunzătoare tipului natural fundamental de pădure pentru arboretele
exploatabile și compoziția țel la exploatabilitate pentru celelalte arborete;

- tratamente: tăieri progresive și tăieri rase;

- exploatabilitatea: de protecție pentru arboretele încadrate în grupa I funcțională și tehnică
pentru arboretele încadrate în grupa a II a funcțională;

- ciclul: 100 ani, 110 ani, 120 ani - S.U.P. A.

Posibilitatea:

- Posibilitatea de produse principale: 30024 m³/an;

- Volum de recoltat din produse secundare: 23169 m³/an, din care rășinari 21931 m³/an;

- Volum maxim posibil de extras prin lucrări de conservare: 15044 m³/an.

CONFORM CĂ
ORIGINALUL

Lucrări prevăzute în deceniul în curs

- asigurarea regenerării naturale: 4985,44 ha;
- îngrijirea culturilor tinere: 2826,82 ha,
- degajări: 1159,90 ha,
- curățiri: 1758,45 ha, 12384 m³;
- rărituri: 7608,38 ha, 219307 m³;
- tăieri de regenerare: 1931,61 ha, 300240 m³, din care:
 - tăieri progresive: 1860,28 ha, 282024 m³;
 - tăieri rase: 71,33 ha, 18216 m³;
- tăieri de igienă: 7000,74 ha, 56444 m³;
- lucrări de conservare: 1801,02 ha, 150438 m³;
- împăduriri: 785,55 ha.

Rețeaua de drumuri: 9,4 m/ha, care asigură o accesibilitate a pădurilor de 38%.

4. **Concluzii rezultate:** se propune avizarea favorabilă a amenajamentului silvic al fondului forestier proprietate publică a statului, administrat de Regia Națională a Pădurilor – Romsilva, prin Ocolul Silvic Vișeu, Direcția Silvică Maramureș. Beneficiarul are obligația de a parcurge procedura legală de avizare de mediu, conform H.G. 1076/2004 privind stabilirea procedurii de realizare a evaluării de mediu pentru planuri și programe.

5. **Comisia:****AVIZEAZĂ FAVORABIL**

Amenajamentul silvic al fondului forestier proprietate publică a statului,
administrat de Regia Națională a Pădurilor – Romsilva, prin Ocolul Silvic Vișeu,
Direcția Silvică Maramureș

6. Difuzarea prezentului aviz către toți factorii interesați se va face prin grija secretariatului CTAS din minister.

Vicepreședinte CTAS
Director General

Ilie MIHALACHE



CONFORM CU
ORIGINALUL



ACT DE PUNERE ÎN VALOARE NR. 2400153002090

Unitate de Producție: III - Fâna
Denumire A.P.V.: P. 806 Acc.I Sulișu (suprapunere)MP. 765

Suprafață totală act - (ha): 62.84		Informații privind N.T.S.M.										Grupa de specii	Nr. de arbori	Volum	
Tratament: T. PRODUSE ACCIDENTALE I		Stăncării pe - (ha):										Rășinoase FAG Quercinee Diverse tari Diverse moi	328	528.82	
Natura Produsului: PRODUSE ACCIDENTALE		Arbori putregăloși - (buc):													
Tehnologia de Exploatare: SORTIMENTE SI MULTIPU DE SORTIMENTE		cu un volum de - (mc):										Total:		328	528.82
Data Inventarierii: 12.09.2024		Iescari - (buc):													
Anul exploatare: 2024		cu un volum de - (mc):													
Procedul de inventariere: FIR CU FIR															
Clocan forma CIRCULARĂ nr.: P51510MIN															
Accesibilitate: >1500															

Specia	SORTARE DIMENSIONALA								Lemn lucru	Coajă	Lemn de foc		Volum brut
	G1	G2	G3	M1	M2	M3	LS	Total			VF		
MOUD	128.60	82.62	22.80	14.58	4.16			1.33	253.49	23.65	251.68	528.82	
TOTAL	128.60	82.62	22.80	14.58	4.16			1.33	253.49	23.65	251.68	528.82	

U.A.	Suprafață (ha)		Vârsta ani	Panta G	Semirăș utilizabil				Total volum brut
	Par cursă	UA			%	S. tot	Compoziție		
23 A	15.93	15.93	127	27.00				0	121.86
24 A	35.75	35.75	127	25.00				0	316.22
31 A	7.68	7.68	122	30.00				0	39.77
34 E	3.48	3.48	122	31.00				0	50.97
Total	62.84	62.84							528.82

U.A.	MO	Volum	Sortare dimensională										Coajă	Lemn foc	Volum brut
			G1	G2	G3	M1	M2	M3	LS	Total	VF				
23 A	MO	121.86	48.96	15.80	3.20	1.67	0.43		0.14	6.30	45.36	121.86			
Total U.A.: 23 A		121.86	48.96	15.80	3.20	1.67	0.43		0.14	6.30	45.36	121.86			
24 A	MO	316.22	61.54	37.49	9.71	5.87	1.72		0.51	10.81	188.37	316.22			
Total U.A.: 24 A		316.22	61.54	37.49	9.71	5.87	1.72		0.51	10.81	188.37	316.22			
31 A	MO	39.77	10.65	12.38	3.61	2.26	0.74		0.24	2.89	7.00	39.77			
Total U.A.: 31 A		39.77	10.65	12.38	3.61	2.26	0.74		0.24	2.89	7.00	39.77			
34 E	MO	50.97	6.85	16.75	6.28	4.78	1.27		0.44	3.65	10.95	50.97			
Total U.A.: 34 E		50.97	6.85	16.75	6.28	4.78	1.27		0.44	3.65	10.95	50.97			
Total General U.A.		528.82	128.60	82.62	22.80	14.58	4.16		1.33	23.65	251.68	528.82			

Șef Ocol.
Vlad Vasile Nicolae



Intențiu



Birou Fond Forestier



Verificat



OCOLUL SILVIC VIȘEU
INVENTARIE NR. 7580
2024 09.16

DS: Maramures

OS: Visco

UP: 3

DESCRIEREA STATIUNII SI ARBORETULUI										ELM	P	M	VAR	DM	HM	C	A	EL	PROVE	VI	DENS			VOLUME			CRBS
ZIN	SOL:	INC:	LITERA:	SUP:	TS:	TP:	EXPOZITIE:	FRANZA:	TIP FLORA:												ARB	R	RE	STA	ANI	CM	
										21N	1.39 HA	GP		SUP:	TS:	TP:											
SOL: 3201 Versant inferior INC: 45 G ALTITUDINE: 750 M LITERA: castan-cobire COMP.ACTUALA: 6 MO 2 FA 1 FA 1 BR COMP.TEL: 6 MO 2 FA 1 BR SORT: MO Gros si f.gros, cherestea SEM.UTIL: 5 MO 4 FA 1 BR 3 ori 0.15 p/cari mari SUBARBORET: DATE COMPL.: Alte date complement. POL: LUCRARI EXEC.: LUCRARI PROP.:										TOTAL																	
22 A	10.31 HA	GP	1-3P 2A 5B	SUP: M	TS: 3332	TP: 1341																					
SOL: 3201 Versant INC: 45 G ALTITUDINE: 890 - 1160 M LITERA: continua-cabire COMP.ACTUALA: 6 MO 2 FA 1 FA 1 BR COMP.TEL: 6 MO 2 FA 1 BR SORT: MO Gros si f.gros, cherestea SEM.UTIL: 5 MO 4 FA 1 BR 3 ori 0.15 p/cari mari SUBARBORET: DATE COMPL.: Debitari izolati POL: LUCRARI EXEC.: 2009-T.igiens LUCRARI PROP.: TAIERI DE CONSERVARE AJUTORAREA RSO NATURALE										TOTAL 160 3 0.7 438 4516 1.6																	
22 B	1.21 HA	GP	1-5B 5M	SUP: A	TS: 2332	TP: 1141																					
SOL: 3201 Versant inferior INC: 30 G ALTITUDINE: 891 - 950 M LITERA: intrupta-cabire COMP.ACTUALA: 8 MO 1 BR 1 PAM COMP.TEL: 8 MO 1 BR 1 PAM SORT: MO Gros, cherestea SEM.UTIL: SUBARBORET: DATE COMPL.: Alte date complement. POL: LUCRARI EXEC.: LUCRARI PROP.: CURATIRI										TOTAL 15 3 0.9 149 180 3.3																	
23 A	15.91 HA	GP	1-5B 5M	SUP: A	TS: 2333	TP: 1111																					
SOL: 3201 Versant INC: 27 G ALTITUDINE: 1020 - 1230 M LITERA: castan-cabire COMP.ACTUALA: 8 MO 1 FA 1 PAM COMP.TEL: 5 MO 4 FA 1 DT SORT: MO Gros si f.gros, cherestea SEM.UTIL: 5 MO 3 FA 5 ori 0.15 mixt SUBARBORET: DATE COMPL.: Debitari izolati POL: LUCRARI EXEC.: 2009-T.progresiva (progresivitate) LUCRARI PROP.: T.PROGRESIVE (progresivitate) AJUTORAREA RSO NATURALE INGRADIREA SEMINTISULUI										TOTAL 120 2 0.6 405 6451 3.3																	

CONFORM CU ORIGINALUL

28
DESCRIERE PARCELARA

DS: Maramures

CS: Viseu

UP: 3

DESCRIEREA STATIUNII SI ARBORETULUI													DENS	VOLUM			CRES											
ELM	P	M	VAR	DM	HM	C	A	EL	PROVE	VI	TA	CONS		MC/HA	MC/UA	MC/EA												
ARB	R	RE	STA	CM	M	L	MES	AG	NIENTA	LI	LI																	
23 B 4.04 HA GP: 1-50 SM SUP: A TS: 2333 TP: 1111 SOL: 3101 Versuz inferior ordolat EXPOZITIE: SE INC: 27 G ALTITUDINE: 960 - 1040 M LITIERA: intrupta-saltea TIP FLORA: Ovalis-Dentaria Artificial de prod. sup. relativ-echien COMPACTUALA: 6 MO 3 BR 1 FA COMPTEL: 7MO 2 BR 1 FA SORT: MO Gros si f.gros, chrestea VARSTA EXPL.: 120 ani SEMUTIL: SUBARBORET: DATE COMPL.: Alte date complement. POL: ERZ: LUCRARI EXEC.: LUCRARI PROP.: CURATIRI																												
MO	6	P	15	10	11	2			A12022	N		0.54	110	404	5.1													
BR	3	P	15	8	1	2	M		A12011	N		0.21	19	117	1.4													
FA	1	IN	15	6	6	2	M		RN	N		0.09	4	16	0.6													
TOTAL				15				2				0.9	133	537	7.1													
24 A 35.75 HA GP: 1-50 SM SUP: A TS: 2330 TP: 1111 SOL: 3201 Versuz ordolat EXPOZITIE: SE INC: 25 G ALTITUDINE: 1100 - 1320 M LITIERA: coasita-saltea TIP FLORA: Ovalis-Dentaria Natural fundamental prod. sup. relativ-platan COMPACTUALA: 9 MO 1 FA COMPTEL: 5MO 4 FA 1 DT SORT: MO Gros si f.gros, chrestea VARSTA EXPL.: 110 ani SEMUTIL: 6MO 4 FA 5 ani 0.55 zici SUBARBORET: DATE COMPL.: Doboriri izlate Alte date complement. POL: ERZ: LUCRARI EXEC.: 2009-T.produse accidentale 2011-T.produse accidentale LUCRARI PROP.: T.PROGRESIVE(pavare izlata) INGRUIREA SEMINTISULUI																												
MO	9	IN	120	48	32	2		4	RN	N		0.45	347	12405	2.3													
FA	1	IN	70	32	22	2	M	6	RN	N		0.25	41	1466	0.6													
TOTAL				120				2				0.5	388	13871	2.9													
24 B 8.44 HA GP: 1-50 SM SUP: A TS: 2333 TP: 1111 SOL: 3201 Versuz mijlociu ordolat EXPOZITIE: SE INC: 30 G ALTITUDINE: 1090 - 1110 M LITIERA: intrupta-saltea TIP FLORA: Ovalis-Dentaria Natural fundamental prod. sup. relativ-echien COMPACTUALA: 6 MO 3 FA 1 PAM COMPTEL: 6MO 3 FA 1 PAM SORT: MO Gros si f.gros, chrestea VARSTA EXPL.: 110 ani SEMUTIL: SUBARBORET: DATE COMPL.: Alte date complement. POL: ERZ: LUCRARI EXEC.: 2009-T.progresive(nzcordare) 2010-Completat LUCRARI PROP.: CURATIRI																												
MO	6	IN	15	8	9	2			RN	N		0.14	74	626	5.1													
FA	3	IN	15	6	6	2	M		RN	N		0.17	12	102	1.7													
PAM	1	IN	15	6	7	2	M		RN	N		0.09	6	51	0.5													
TOTAL				15				2				0.9	92	779	7.3													
25 A 34.19 HA GP: 1-50 SM SUP: A TS: 2332 TP: 1114 SOL: 3201 Versuz ordolat EXPOZITIE: SE INC: 28 G ALTITUDINE: 1110 - 1350 M LITIERA: continua-saltea TIP FLORA: Ovalis-Dentaria Natural fundamental prod. mij. relativ-platan COMPACTUALA: 9 MO 1 FA COMPTEL: 6MO 3 FA 1 DT SORT: MO Gros, chrestea VARSTA EXPL.: 110 ani SEMUTIL: 7MO 3 FA 7 ani 0.55 mici SUBARBORET: DATE COMPL.: Doboriri izlate Alte date complement. POL: ERZ: LUCRARI EXEC.: 2009-T.produse accidentale 2013-T.progresive(pavare izlata) LUCRARI PROP.: T.PROGRESIVE(pavare izlata) IMPAD INGRUIREA SEMINTISULUI																												
MO	6	IN	120	48	30	3		5	RN	N		0.24	155	5259	1.1													
MO	3	IN	100	36	24	3	M	5	RN	N		0.12	75	2564	0.8													
FA	1	IN	70	26	22	3	M	5	RN	N		0.04	16	547	0.4													
TOTAL				120				3				0.4	246	8410	2.3													

CONFORM CU ORIGINALUL

DS: Marazures

CS: Viscu

DESCREREA STATIUNI SI ARBORETULUI										ELM ARB	P R P	M R E	VAR STA ANI	DM CM	HM M	C L P	A MES DEC	EL AG AJ	PROVE NIENTA	VI TA LI	DENS		VOLUM			GRES
SOL:	GF:	SUP:	TS:	TP:	INC:	ALTIUDINE:	LITIERA:	TIP FLORA:	CONS												MC/HA	MC/UA	MC/HA			
30N 8.65 HA GF: SUP: TS: TP: SOL: Frankinc EXPOZITIE: INC: ALTIUDINE: 980 - 1050 M LITIERA: carnea-passa TIP FLORA: COMP. ACTUALA: COMP. TEL: SORT: MO Gros, chereasta VARSTA EXPL.: SEM. UTIL: SUBARBORET: DATE COMPL.: Alte date complement. POL: ERZ: LUCRARI EXEC: LUCRARI PROP:													TOTAL													
DESCREREA STATIUNI SI ARBORETULUI										ELM ARB	P R P	M R E	VAR STA ANI	DM CM	HM M	C L P	A MES DEC	EL AG AJ	PROVE NIENTA	VI TA LI	DENS		VOLUM			GRES
SOL:	GF:	SUP:	TS:	TP:	INC:	ALTIUDINE:	LITIERA:	TIP FLORA:	CONS												MC/HA	MC/UA	MC/HA			
31A 7.68 HA GF: 1.5B 5M SUP: A TS: 2032 TP: 1341 SOL: 3201 Versant oadlat EXPOZITIE: V INC: 30 G ALTIUDINE: 880 - 1240 M LITIERA: carnea-subtine TIP FLORA: Aspenis-Deastria Natural fundamental prod. mij. relativ-echien COMP. ACTUALA: 10 MO COMP. TEL: 7MO 2BR 1DT SORT: MO Gros, chereasta VARSTA EXPL.: 110 ani SEM. UTIL: 10MO 5 ani 0.15 mat SUBARBORET: DATE COMPL.: Roca la suprafata 0,15 Alte date complement. POL: ERZ: LUCRARI EXEC: LUCRARI PROP: T. PROGRESIVE (reabilitate) AJUTORAREA REG NATURALE													TOTAL							115 3 0.7 551 4232 3.6						
DESCREREA STATIUNI SI ARBORETULUI										ELM ARB	P R P	M R E	VAR STA ANI	DM CM	HM M	C L P	A MES DEC	EL AG AJ	PROVE NIENTA	VI TA LI	DENS		VOLUM			GRES
SOL:	GF:	SUP:	TS:	TP:	INC:	ALTIUDINE:	LITIERA:	TIP FLORA:	CONS												MC/HA	MC/UA	MC/HA			
31B 0.44 HA GF: 1.5B 5M SUP: A TS: 3332 TP: 1341 SOL: 3201 Versant inferior oadlat EXPOZITIE: N INC: 34 G ALTIUDINE: 950 M LITIERA: carnea-subtine TIP FLORA: Aspenis-Deastria Natural fundamental prod. mij. relativ-echien COMP. ACTUALA: 9 MO 1 DT COMP. TEL: 7MO 2 FA 1 PAM SORT: MO Gros, chereasta VARSTA EXPL.: 110 ani SEM. UTIL: SUBARBORET: DATE COMPL.: Roca la suprafata 0,15 Alte date complement. POL: ERZ: LUCRARI EXEC: LUCRARI PROP: T. IGIENA													TOTAL							35 3 0.8 197 81 10.7						
DESCREREA STATIUNI SI ARBORETULUI										ELM ARB	P R P	M R E	VAR STA ANI	DM CM	HM M	C L P	A MES DEC	EL AG AJ	PROVE NIENTA	VI TA LI	DENS		VOLUM			GRES
SOL:	GF:	SUP:	TS:	TP:	INC:	ALTIUDINE:	LITIERA:	TIP FLORA:	CONS												MC/HA	MC/UA	MC/HA			
31C 13.83 HA GF: 1.5B 5M SUP: A TS: 3332 TP: 1341 SOL: 3201 Versant oadlat EXPOZITIE: N INC: 27 G ALTIUDINE: 880 - 1240 M LITIERA: interupta-subtine TIP FLORA: Aspenis-Deastria Natural fundamental prod. mij. relativ-echien COMP. ACTUALA: 8 MO 1 SAC 1 PAM COMP. TEL: 8MO 2 PAM SORT: MO Gros, chereasta VARSTA EXPL.: 110 ani SEM. UTIL: SUBARBORET: DATE COMPL.: Alte date complement. POL: ERZ: LUCRARI EXEC: 2019-T produse acclimatizate 2011-T produse acclimatizate LUCRARI PROP: DEJARI, COMPLETARI CURATRI													TOTAL							15 3 0.8 104 1355 3.9						

CONFORM CU ORIGINALUL

DESCRIERE PARCELARA

30

DS: Maratun

OS: Visei

UP: 3

DESCRIEREA STATIUNII SI ARBORETULUI																
ELM ARB	P R P	M RE GE	VAR STA ANI	DM CM	HM M	C L P	A MES TEC	EL AG AJ	PROVE NIENTA	VI TA LI	DENS		VOLUM			GRES
											CONS	MC/HA	MC/UA	MC/HA		
<p>34 C 1.73 HA GF. 1.5B 5M SUP. A TS: 3332 TP: 1341 SOL: 3001 Versus inferior ordalat EXPOZITIE: SE INC: 31 G ALTITUDINE: 750 M LITIERA: intermediu-subtira TIP FLORA: Asperula-Dentaria Natural fundamental prod. mij. relativ-echin COMPACTUALA: 9 MO 1 DT COMP.TEL: 7540 2 FA 1 PAM SORT: MO Gosa, cherestea VARSTA EXPL.: 110 ani</p> <p>SEM.UITL: SUBARBORET: DATE COMPL.: Alte date complement.</p> <p>POL: ERZ. LUCRARI EXEC.: 2010-T. progresiva (reconditie)</p> <p>LUCRARI PROP.: INGRADIREA SEMINTISULUI MP DEGAMARI</p>																
TOTAL 5 3 0.6 1.0																
DESCRIEREA STATIUNII SI ARBORETULUI																
<p>34 D 3.99 HA GF. 1.2A 4S 5B SUP. M TS: 3332 TP: 1341 SOL: 3001 Versus inferior ordalat EXPOZITIE: SE INC: 38 G ALTITUDINE: 750 - 1000 M LITIERA: intermediu-subtira TIP FLORA: Asperula-Dentaria Natural fundamental prod. mij. relativ-echin COMPACTUALA: 10 MO COMP.TEL: 840 2 DT SORT: MO Gosa, cherestea VARSTA EXPL.:</p> <p>SEM.UITL: SUBARBORET: DATE COMPL.: Roata la suprafata 0,15 Dobrotari izolata Usure slaba Alte date complement.</p> <p>POL: ERZ. LUCRARI EXEC.: 2009-T. igiena 2013-T. produse accidentale</p> <p>LUCRARI PROP.: TABERI DE CONSERVARE AJUTORAREA REG NATURALE</p>																
TOTAL 115 3 0.7 108 2027 3.6																
DESCRIEREA STATIUNII SI ARBORETULUI																
<p>34 E 3.48 HA GF. 1.5B 5M SUP. A TS: 2322 TP: 1141 SOL: 3201 Versus ordalat EXPOZITIE: SE INC: 31 G ALTITUDINE: 1100 M LITIERA: continut-subtira TIP FLORA: Asperula-Dentaria Natural fundamental prod. mij. relativ-echin COMPACTUALA: 10 MO COMP.TEL: 7540 1 BR 1 FA 1 PAM SORT: MO Gosa, cherestea VARSTA EXPL.: 110 ani</p> <p>SEM.UITL: 10 MO 5 ani 0.75 mist SUBARBORET: DATE COMPL.: Alte date complement.</p> <p>POL: ERZ. LUCRARI EXEC.: 2010-T. produse accidentale 2015-T. produse accidentale</p> <p>LUCRARI PROP.: T.PROGRESIVE (reconditie) MPAD INGRADIREA SEMINTISULUI</p>																
TOTAL 115 3 0.4 266 926 2.0																
DESCRIEREA STATIUNII SI ARBORETULUI																
<p>34NI 0.85 HA GF SUP. TS: TP. SOL: frumosa EXPOZITIE: INC: ALTITUDINE: 750 M LITIERA: continut-joasa TIP FLORA: COMPACTUALA: COMP.TEL: SORT: MO Gosa, cherestea VARSTA EXPL.:</p> <p>SEM.UITL: SUBARBORET: DATE COMPL.: Alte date complement.</p> <p>POL: ERZ. LUCRARI EXEC.:</p> <p>LUCRARI PROP.:</p>																
TOTAL																

CONFORM CU ORIGINALUL



34E

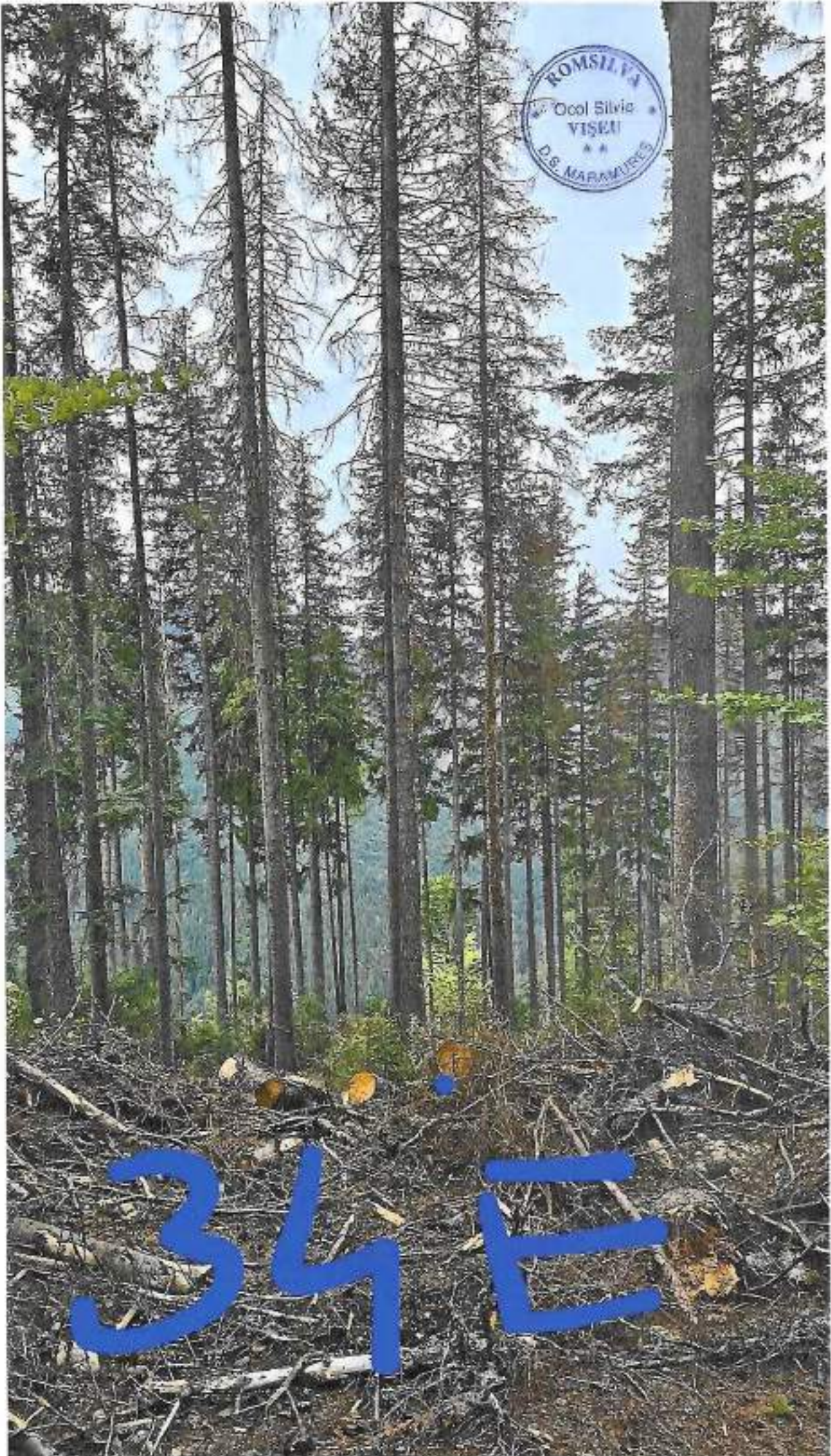



ROMA
Ocupación
VIA
M...

24A

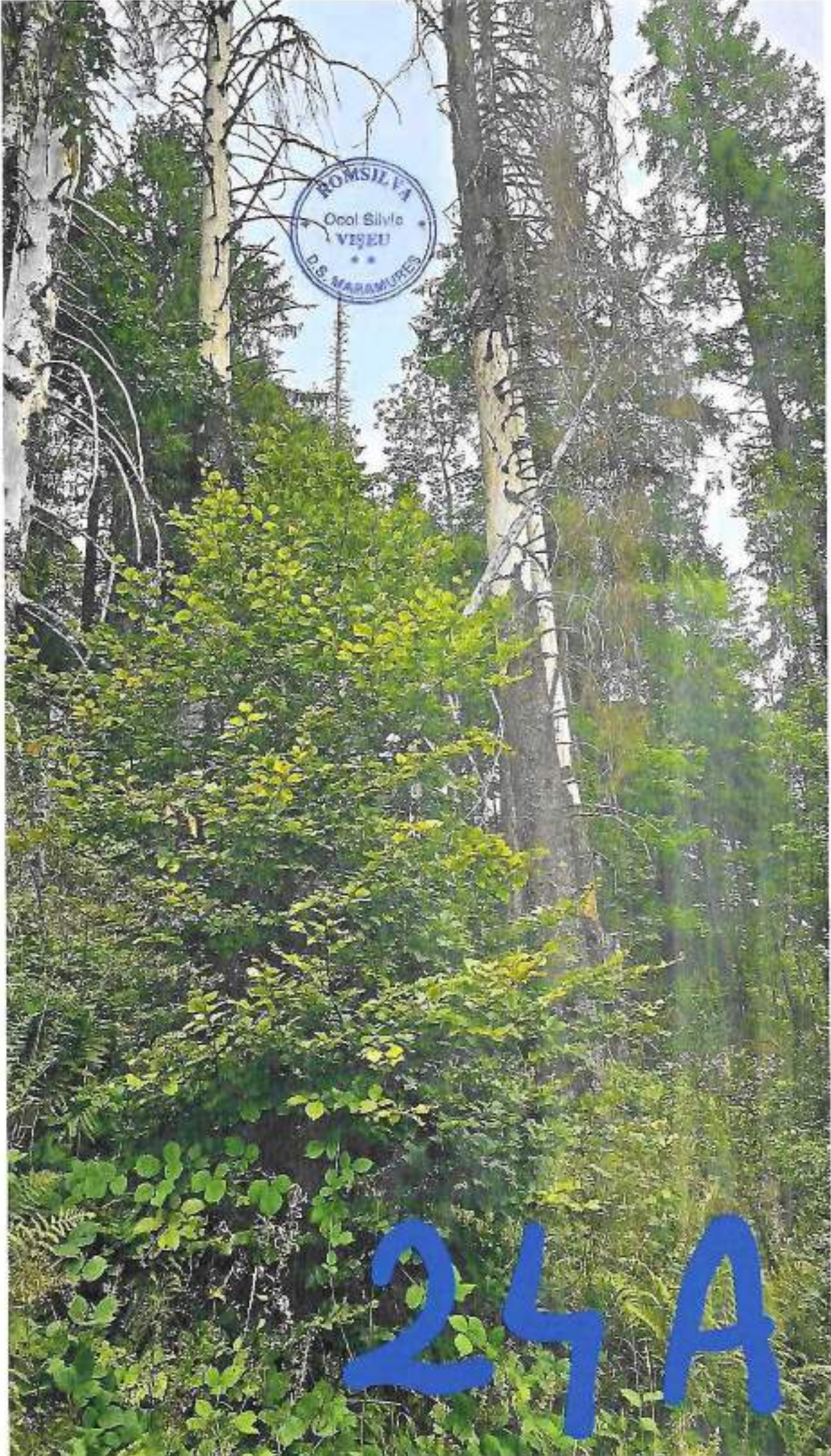

24A

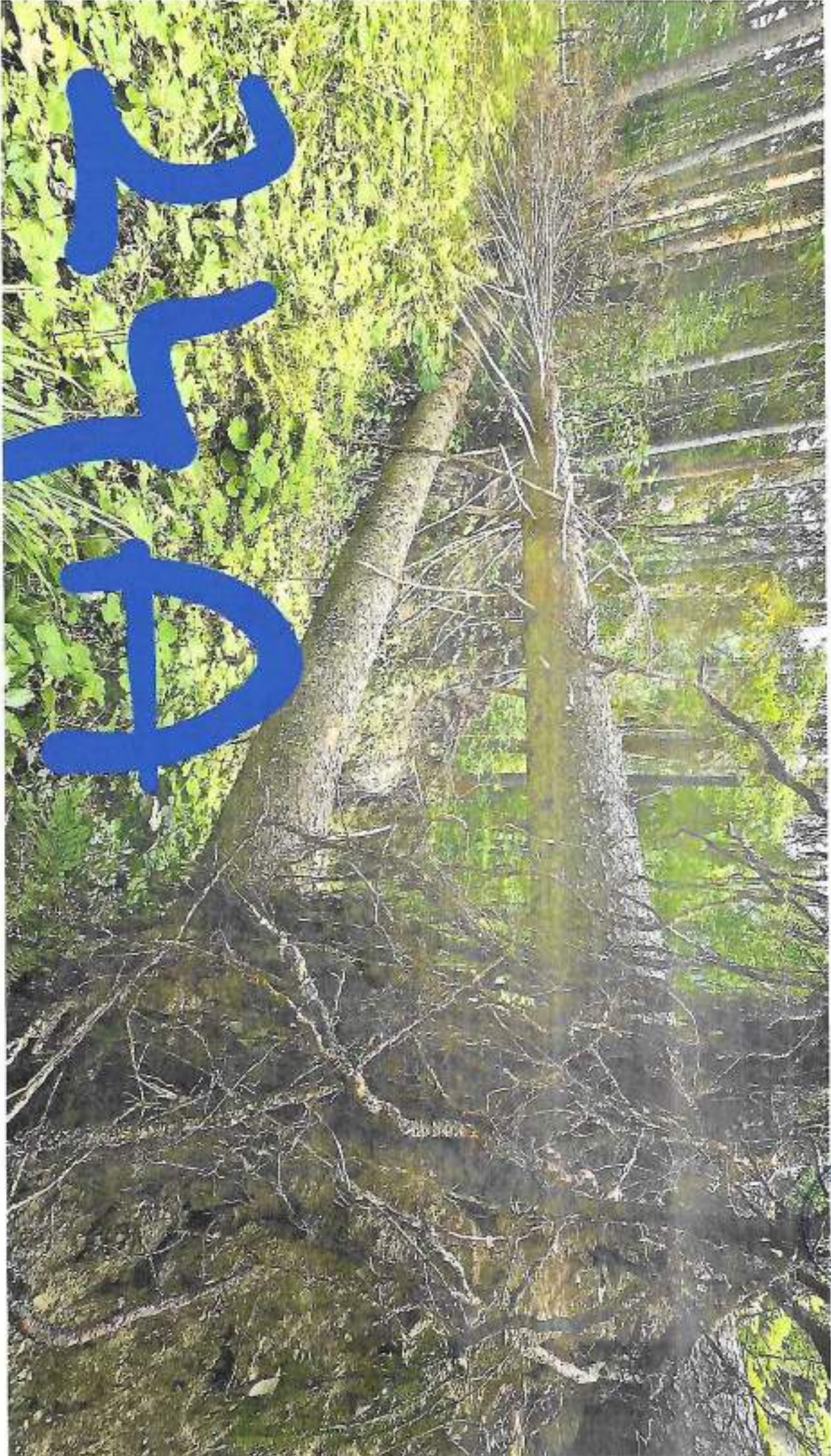

U
L
D





31A



23A



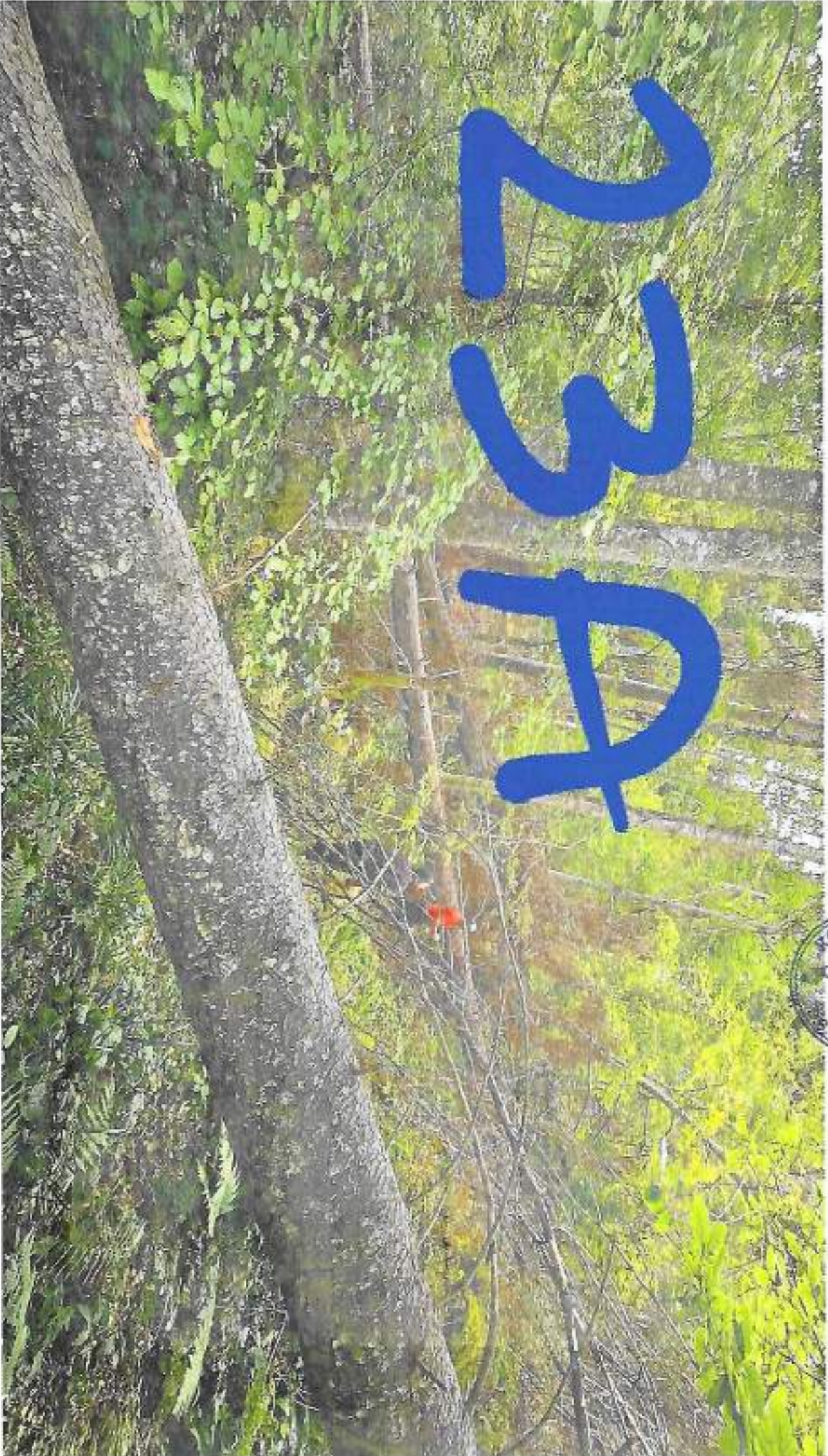

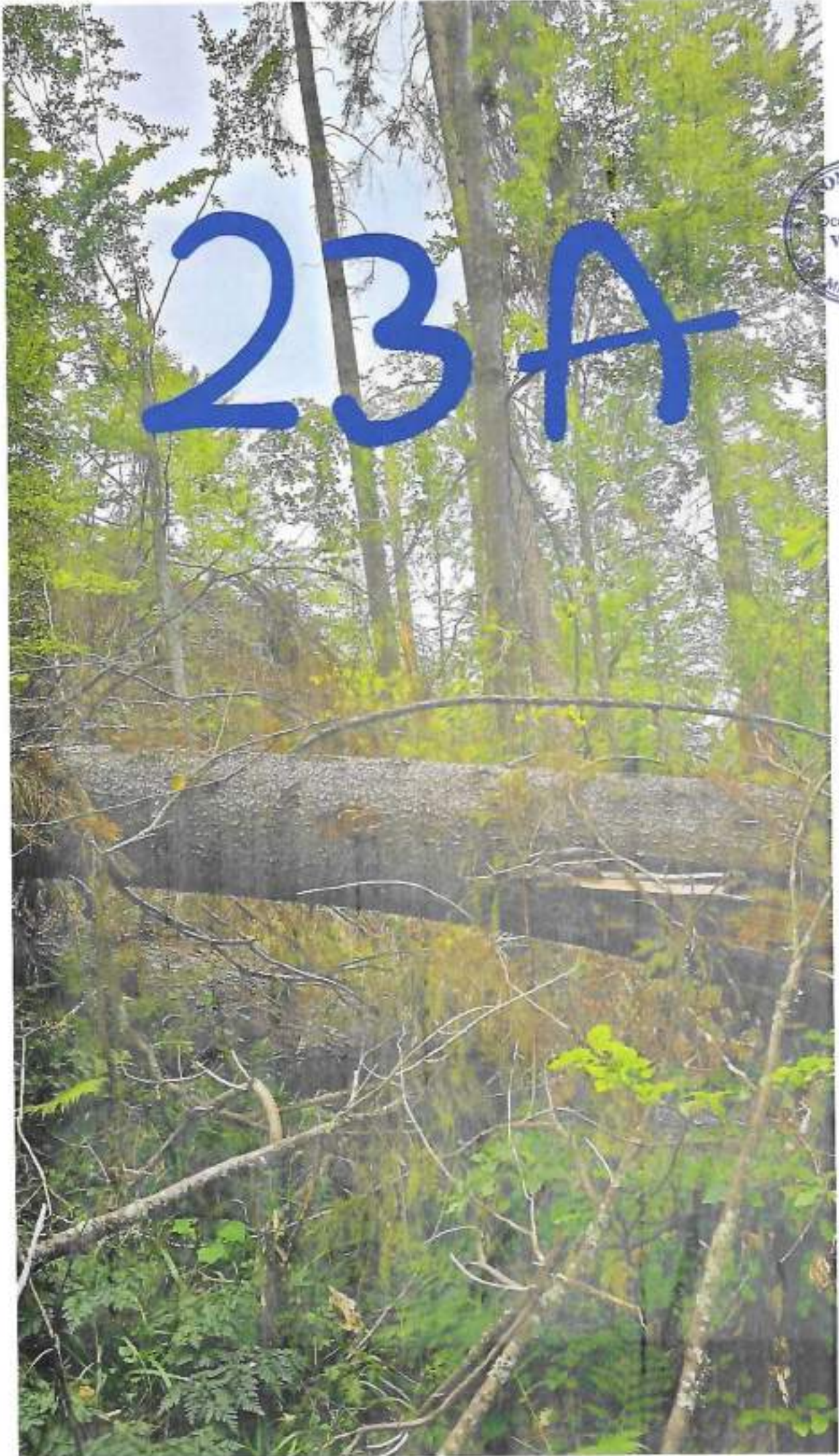

23A



31A