



REGIA NAȚIONALĂ A PĂDURILOR - ROMSILVA
DIRECȚIA SILVICĂ ALBA
OCOLUL SILVIC BLAJ

Municipiul Blaj, str. Iuliu Maniu nr. 2B, jud. Alba
Tel: 0358111641, 0748293915, Fax: 0358111641, email: blaj@alba.rosilva.ro

Nr. 4703 /19.09.2024

Către,
Garda Forestieră Cluj

NOTIFICARE

Prin prezenta vă înaintăm spre verificare și avizare, conform art. 5, alin. (1) din Ordinul 767/2018, următoarele partizi de produse accidentale I + doborături I :

Partida		Ocolul Silvic	U.P.		u.a.	Felul tăierii	S -ha-	Volum -mc-	Proprietar	Obs
Nr.	Denumire		Nr.	Denumire						
1070	Culmea Balelor	Blaj	III	Gotu	1 B, 2 B, 3 B, 4 B, 8 A	Accidentale I	15.00	567.34	RNP	-

Prin exploatarea acestor A.P.V.- uri :

- NU se depășește posibilitatea stabilită prin amenajamentul silvic (O.M. 766/2018);
- nu sunt necesare modificări ale prevederilor amenajamentului silvic
- nu sunt arborete situate în afara arealului (O.M. 766/2018);
- A.P.V. nu provine din proprietăți mai mici de 10 ha neamenajate (O.M. 766/2018);
- punerea în valoare s-a făcut în arborete fără restricții privind protecția mediului;
- ◆ **Factori destabilizatori care au afectat arboretul:** vânt, precipitații abundente sub forma de zăpada, atac de *Ips* ssp.;
- ◆ **Numărul/ data și durata contractului de administrarea sau servicii silvice:** nu este cazul;
- ◆ **Numărul/ data înregistrării contractului la Garda Forestieră Cluj:** nu este cazul;
- ◆ **Numărul/ data documentului care atestă proprietatea:** nu este cazul;

Șef ocol

ing. Pandor Bianca



ACT DE PUNERE ÎN VALOARE NR. 2400295001050

Unitate de Producție: III - Gotu
Denumire A.P.V.: 1070 Culmea Balelor

Suprafață totală act - (ha): 15.0				Informații privind N.T.S.M.				Grupa de specii	Nr. de arbori	Volum										
Tratament: T. PRODUSE ACCIDENTALE I				Stâncări pe - (ha): Arbori putregăioși - (buc): 57 cu un volum de - (mc): 27.77 Iescării - (buc): 141 cu un volum de - (mc): 55.95				Rășinoase FAG Quercinee Diverse tari Diverse moi	1065	511.46										
Natura Produsului: PRODUSE ACCIDENTALE									18	44.58										
Tehnologia de Exploatare: SORTIMENTE SI MULTIPLI DE SORTIMENTE								4	11.3											
Data inventarierii: 04.09.2024								Total:		1087	567.34									
Anul exploatarei: 2024																				
Procedeele de inventariere: FIR CU FIR																				
Ciocan forma CIRCULARĂ nr.: PS/09/02/AB																				
Accesibilitate: >1500																				
Specia		SORTARE DIMENSIONALĂ							Lemn lucru	Coajă	Lemn de foc		Volum brut							
		G1	G2	G3	M1	M2	M3	LS			Total	VF								
FAG		8.74	1.51		0.10	0.07	0.03	0.03	10.48	0.52	33.58	1.86	44.58							
MOLID		10.15	80.93	47.25	46.81	13.10		4.70	202.94	21.74	286.78	0.14	511.46							
ULM DE MUNTE			0.21		0.02	0.01			0.24	0.05	1.52	0.05	1.81							
PALTIN DE MUNTE		3.25	0.50		0.01				3.76	0.34	5.39	0.28	9.49							
TOTAL		22.14	83.15	47.25	46.94	13.18	0.03	4.73	217.42	22.65	327.27	2.33	567.34							
U.A.	Suprafață (ha)		Vârsta ani	Panta G	Semintș utilizabil					Compoziție	H.	Total volum brut								
	Par cursă	UA			%	S. tot														
1 B	10.00	14.20	67	25.00					0		285.57									
2 B	3.00	13.97	67	22.00					0		92.73									
3 B	1.00	10.00	67	23.00					0		122.91									
4 B	0.50	5.09	67	25.00					0		25.77									
8 A	0.50	26.55	187	40.00					0		40.36									
U.A.	FA	MO	ULM	PAM	Volum															
1 B		285.57			285.57															
2 B		92.73			92.73															
3 B		122.91			122.91															
4 B	19.57	6.20			25.77															
8 A	25.01	4.05	1.81	9.49	40.36															
Total	44.58	511.46	1.81	9.49	567.34															
U.A.	Specia	Diametre		Înălțimi		Vârsta	Vol. arb.	Nr. arb.	Creștere	Sortare dimensională					Coajă	Lemn foc		Volum brut		
		dt	dca	ht	hc	a	arb	arb	ere	G1	G2	G3	M1	M2	M3	LS		Total	VF	
1 B	MO	23.96	23.88	19.87	19.87	67	0.52	559		5.18	56.29	31.60	29.85	8.24		2.80	14.26	137.35	0.04	285.57
Total U.A.: 1 B								559		5.18	56.29	31.60	29.85	8.24		2.80	14.26	137.35	0.04	285.57
2 B	MO	18.91	19.09	16.80	16.80	67	0.32	306		0.05	10.03	8.14	10.23	3.16		1.28	3.72	56.12	0.09	92.73
Total U.A.: 2 B								306		0.05	10.03	8.14	10.23	3.16		1.28	3.72	56.12	0.09	92.73
3 B	MO	27.47	27.09	22.17	22.17	67	0.69	183		1.35	12.67	6.67	6.09	1.50		0.54	3.05	91.04		122.91
Total U.A.: 3 B								183		1.35	12.67	6.67	6.09	1.50		0.54	3.05	91.04		122.91
4 B	FA	66.67	66.67	27.83	27.83	67	5.24	4		4.24	0.32		0.02				0.22	14.77	0.68	19.57
4 B	MO	20.80	20.80	18.10	18.10	67	0.41	15		0.43	1.72	0.84	0.63	0.20		0.08	0.41	1.89	0.01	6.20
Total U.A.: 4 B								19		4.67	2.04	0.84	0.65	0.20		0.08	0.63	16.66	0.69	25.77
8 A	FA	35.29	35.29	16.82	16.82	187	1.79	14		4.50	1.19		0.08	0.07	0.03	0.03	0.30	18.81	1.18	25.01
8 A	MO	44.00	44.00	19.25	19.25	187	2.03	2		3.14	0.22		0.01				0.30	0.38		4.05
8 A	ULM	42.00	42.00	28.00	28.00	187	1.81	1			0.21		0.02	0.01			0.05	1.52	0.05	1.81
8 A	PAM	58.00	58.00	26.33	26.33	187	3.16	3		3.25	0.50		0.01				0.34	5.39	0.28	9.49
Total U.A.: 8 A								20		10.89	2.12		0.12	0.08	0.03	0.03	0.99	26.10	1.51	40.36
Total General U.A.								1087		22.14	83.15	47.25	46.94	13.18	0.03	4.73	22.65	327.27	2.33	567.34



Întocmit,

[Signature]

Birou Fond Forestier,

[Signature]

Verificat,

[Signature]

03.05.2019

D-lei dlure sau

MINISTERUL APELOR ȘI PĂDURILOR

blanga

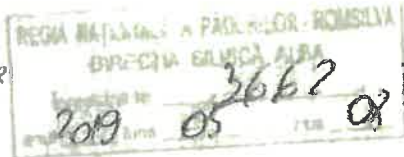

Referat
Dr. Blaj
[Signature]

ORDIN

Nr. 2809 / 13.12.2019

pentru aprobarea amenajamentului silvic al fondului forestier proprietate publică a statului, administrat de Regia Națională a Pădurilor - Romsilva, prin Ocolul Silvic Blaj, Direcția Silvică Alba

Având în vedere Referatul de aprobare nr. 132211/25.03.2019 al Direcției Politici și Strategii în Silvicultură,

în conformitate cu Avizul Comisiei tehnice de avizare pentru silvicultură din Ministerul Apelor și Pădurilor nr. 599/13.12.2018 și ținând cont de Decizia de încadrare a Agenției pentru Protecția Mediului Alba nr. 8998 din 14.02.2019,

în temeiul prevederilor art. 22 alin. (1) din Legea nr. 46/2008 - Codul silvic, republicată, cu modificările și completările ulterioare, precum și ale art. 13 alin. (5) din Hotărârea Guvernului nr. 20/2017 privind organizarea și funcționarea Ministerului Apelor și Pădurilor, cu modificările și completările ulterioare,

ministrul apelor și pădurilor emite următorul

ORDIN:

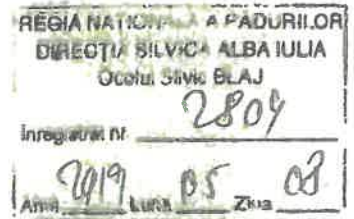

Art. 1. - Se aprobă amenajamentul silvic al fondului forestier proprietate publică a statului, administrat de Regia Națională a Pădurilor - Romsilva, prin Ocolul Silvic Blaj, Direcția Silvică Alba.

Art. 2. - Direcția Politici și Strategii în Silvicultură din cadrul Ministerului Apelor și Pădurilor transmite prezentul ordin Regiei Naționale a Pădurilor - Romsilva, care răspunde de aplicarea și respectarea prevederilor acestuia.

Art. 3. - Prezentul ordin s-a întocmit în 3 exemplare, două pentru emitent, iar al treilea pentru Regia Națională a Pădurilor - Romsilva.





MINISTERUL CERCETĂRII ȘI INOVĂRII
INSTITUTUL NAȚIONAL DE CERCETARE - DEZVOLTARE
ÎN SILVICULTURĂ "MARIN DRĂCEA"
CIF: RO 34638446, J23/1947/2015



**STAȚIUNEA DE CERCETARE - DEZVOLTARE
ȘI EXPERIMENTARE - PRODUCȚIE PITEȘTI**

Str. Trivale, Nr. 82 bis, 110058 Pitești, jud. Argeș

Tel./Fax: 0248-220397, 0248-223077

<http://www.icas.ro>; icas.pitesti@yahoo.com

**AMENAJAMENTUL
U.P. III GOTU
OCOLUL SILVIC BLAJ
DIRECȚIA SILVICĂ ALBA**

**DIRECTOR TEHNIC
ȘEF PROIECT
PROIECTANT**

ing. Florin Achim
ing. Sorin Badea
ing. Sorin Cîrstea



CONFORM
CU ORIGINALUL

Exemplarul 1

2018



16.1.1. DESCRIERE PARCELARA

DS:Alba

OS:Blaj

UP: 3

DESCRIEREA STATIONII SI ARBORETULUI										ELM	P	M	VAR	DM	HM	C	A	EL	PROVE	VI	DENS			VOLUM			CRE		
																					ARB	R	P	GE	ANI	CM		M	P
1 A 17.73 HA GF: 1 - 2A 5M 4J SUP: M TS: 3332 TP: 1341 SOL: 3206 Versant inferior ondulat EXPOZITIE: E INC: 45 G ALTITUDINE: 930 - 1250 M LITIERA: intrerupta-subtire TIP FLORA: Asperula-Dentaria Natural fundamental prod. mij. relativ-plurien COMP.ACTUALA: 8 MO 1 BR 1 FA COMP.TEL: 5MO 2 FA 3 BR SORT: MO Gros si f.gros,cherestea VARSTA EXPL.: SEM.UTIL: 10MO 5 ani 0.1S mixt SUBARBORET: Alun /0.1 PE 0.1S mixt DATE COMPL.: Roca la suprafata/0,1S POL: ERZ: LUCRARI EXEC.: 2015-T.produse accidentale 2016-T.produse accidentale LUCRARI PROP.: TAIERI DE CONSERVARE AJUTORAREA REG NATURALE INGRIJIREA SEMINTISULUI										MO	3	IN	180	60	29	3	M	.5	RN	N							0.18		
										BR	1	IN	180	58	29	3	M	.5	RN	N	0.06	45	790						
										FA	1	IN	180	54	27	3	M	.5	RN	N	0.06	30	532						
										MO	4	IN	120	40	27	3	M	.5	RN	N	0.24	159	2819						
										MO	1	P	60	26	21	3	M	.2	NEC	N	0.06	28	496						
TOTAL													180										0.6	393	6504				
1 B 14.20 HA GF: 1 - 5M 2L 4J SUP: A TS: 2312 TP: 1121 SOL: 4101 Versant superior ondulat EXPOZITIE: E INC: 25 G ALTITUDINE: 1200 - 1400 M LITIERA: continua-subtire TIP FLORA: Hylocomium Artificial de prod. sup. echien COMP.ACTUALA: 10 MO COMP.TEL: 10MO SORT: MO Gros si f.gros,cherestea VARSTA EXPL.: 110 ani SEM.UTIL: SUBARBORET: DATE COMPL.: Uscare slaba Doborituri izolate Rupturi izolate POL: ERZ: LUCRARI EXEC.: 2016-T.produse accidentale 2017-T.produse accidentale LUCRARI PROP.: RARITURI										MO	10	P	60	28	24	2		.4	NEC	N	0.90	508	7214						
TOTAL													60											0.9	508	7214			
2 A 14.46 HA GF: 1 - 2A 5M 4J SUP: M TS: 3332 TP: 1341 SOL: 3206 Versant inferior ondulat EXPOZITIE: E INC: 45 G ALTITUDINE: 920 - 1250 M LITIERA: continua-subtire TIP FLORA: Asperula-Dentaria Natural fundamental prod. mij. relativ-plurien COMP.ACTUALA: 8 MO 1 BR 1 FA COMP.TEL: 5MO 3 BR 2 FA SORT: MO Gros si f.gros,cherestea VARSTA EXPL.: SEM.UTIL: SUBARBORET: Alun /0.1 PE 0.1S mixt DATE COMPL.: Roca la suprafata/0,1S Uscare slaba POL: ERZ: LUCRARI EXEC.: 2015-T.produse accidentale 2016-T.produse accidentale LUCRARI PROP.: TAIERI DE CONSERVARE AJUTORAREA REG NATURALE										MO	4	IN	180	64	29	3	M	.5	RN	N	0.28	203	2519						
										BR	1	IN	180	62	29	3	M	.5	RN	N	0.07	55	764						
										FA	1	IN	180	60	27	3	M	.5	RN	N	0.07	35	500						
										MO	3	IN	120	42	27	3	M	.5	RN	N	0.21	139	2000						
										MO	1	P	60	26	21	3	M	.2	NEC	N	0.07	33	477						
TOTAL													180											0.7	463	6644			
2 B 13.97 HA GF: 1 - 5M 2L 4J SUP: A TS: 2312 TP: 1121 SOL: 4101 Versant superior ondulat EXPOZITIE: E INC: 22 G ALTITUDINE: 1200 - 1450 M LITIERA: continua-subtire TIP FLORA: Hylocomium Artificial de prod. sup. echien COMP.ACTUALA: 10 MO COMP.TEL: 10MO SORT: MO Gros si f.gros,cherestea VARSTA EXPL.: 110 ani SEM.UTIL: SUBARBORET: DATE COMPL.: POL: ERZ: LUCRARI EXEC.: 2015-Rarituri 2017-T.produse accidentale LUCRARI PROP.: RARITURI										MO	10	P	60	28	24	2		.4	NEC	N	0.90	508	7214						
TOTAL													60											0.9	508	7214			



DESCRIERE PARCELARA

DS:Alba

OS:Blaj

UP: 3

DESCRIEREA STATIONII SI ARBORETULUI										ELM ARB	P R P	M R P	VAR RE GE	STA ANI	DM CM	HM M	C L P	A MES TEC	EL AG AJ	PROVE NIENTA	VI TA LI	DENS		VOLUM			CRES	
																						CONS	MC/ HA	MC/ UA	MC/ HA	MC/ UA		
3 A 26.42 HA GF: 1-2A 5M 4J SUP: M TS: 3332 TP: 1341 SOL: 3206 Versant inferior ondulat EXPOZITIE: NE INC: 45 G ALTITUDINE: 910 - 1250 M LITIERA: continua-subtire TIP FLORA: Asperula-Dentaria Natural fundamental prod. mij. relativ-plurien COMP.ACTUALA: 6 MO 1 BR 3 FA COMP.TEL: 5MO 3 FA 2 BR SORT: MO Gros si f.gros,cherestea VARSTA EXPL.: SEM.UTIL: SUBARBORET: Alun /0.1 PE 0.1S mixt DATE COMPL.: Roca la suprafata/0,2S POL: ERZ: LUCRARI EXEC.: 2015-T.produse accidentale 2016-T.produse accidentale LUCRARI PROP.: TAIERI DE CONSERVARE AJUTORAREA REG NATURALE										MO	3	IN	180	74	31	3	M	.5	RN	N	0.21	166	4386					
										BR	1	IN	180	70	30	3	M	.5	RN	N	0.07	55	1453					
										FA	2	IN	180	62	29	3	M	.5	RN	N	0.14	79	2087					
										MO	3	IN	120	40	27	3	M	.5	RN	N	0.21	139	3672					
										FA	1	IN	120	38	26	3	M	.5	RN	N	0.07	33	872					
TOTAL													180									0.7	472	12470				
DESCRIEREA STATIONII SI ARBORETULUI										ELM ARB	P R P	M R P	VAR RE GE	STA ANI	DM CM	HM M	C L P	A MES TEC	EL AG AJ	PROVE NIENTA	VI TA LI	DENS		VOLUM			CRES	
																						CONS	MC/ HA	MC/ UA	MC/ HA	MC/ UA		
3 B 10.00 HA GF: 1-5M 2L 4J SUP: A TS: 2312 TP: 1121 SOL: 4101 Versant superior ondulat EXPOZITIE: NE INC: 23 G ALTITUDINE: 1250 - 1450 M LITIERA: continua-normala TIP FLORA: Hylocomium Artificial de prod. sup. echien COMP.ACTUALA: 10 MO COMP.TEL: 10MO SORT: MO Gros si f.gros,cherestea VARSTA EXPL.: 110 ani SEM.UTIL: SUBARBORET: DATE COMPL.: POL: ERZ: LUCRARI EXEC.: 2015-T.produse accidentale 2018-Raritari LUCRARI PROP.: RARITURI										MO	10	P	60	28	25	2		.4	NEC	N	0.90	537	5370					
TOTAL													60										0.9	537	5370			
DESCRIEREA STATIONII SI ARBORETULUI										ELM ARB	P R P	M R P	VAR RE GE	STA ANI	DM CM	HM M	C L P	A MES TEC	EL AG AJ	PROVE NIENTA	VI TA LI	DENS		VOLUM			CRES	
																						CONS	MC/ HA	MC/ UA	MC/ HA	MC/ UA		
3 C 1.04 HA GF: 1-5M 2L 4J SUP: A TS: 2312 TP: 1121 SOL: 4101 Versant mijlociu ondulat EXPOZITIE: NE INC: 20 G ALTITUDINE: 1300 - 1400 M LITIERA: lipsa TIP FLORA: Hylocomium Artificial de prod. mij. echien COMP.ACTUALA: 8 MO 1 FA 1 SR COMP.TEL: 9MO 1 FA SORT: MO Gros,cherestea VARSTA EXPL.: 100 ani SEM.UTIL: SUBARBORET: DATE COMPL.: POL: ERZ: LUCRARI EXEC.: 2010-T.rase,impaduriri 2012-Impaduriri(poieni si goluri) LUCRARI PROP.: INGRIJIREA CULTURILOR DEGAJARI										MO	7	P	5		1	3		.1	NEC	N	0.56	2	2					
										MO	1	IN	5		1	3	M	.1	RN	N	0.08							
										FA	1	IN	5		1	3	M	.1	RN	N	0.08							
										SR	1	IN	5		1	3	M	.1	RN	N	0.08							
TOTAL													5										0.8	2	2			
DESCRIEREA STATIONII SI ARBORETULUI										ELM ARB	P R P	M R P	VAR RE GE	STA ANI	DM CM	HM M	C L P	A MES TEC	EL AG AJ	PROVE NIENTA	VI TA LI	DENS		VOLUM			CRES	
																						CONS	MC/ HA	MC/ UA	MC/ HA	MC/ UA		
3 D 5.97 HA GF: 1-5M 2L 4J SUP: A TS: 3332 TP: 1341 SOL: 3201 Versant mijlociu ondulat EXPOZITIE: NE INC: 30 G ALTITUDINE: 1250 - 1350 M LITIERA: continua-normala TIP FLORA: Asperula-Dentaria Natural fundamental prod. mij. relativ-plurien COMP.ACTUALA: 6 FA 3 MO 1 BR COMP.TEL: 5FA 3 MO 2 BR SORT: FA Gros si mijl.,cherestea VARSTA EXPL.: 110 ani SEM.UTIL: SUBARBORET: DATE COMPL.: POL: ERZ: LUCRARI EXEC.: 2015-T.produse accidentale LUCRARI PROP.: T.PROGRESIVE(insamintare) AJUTORAREA REG NATURALE										FA	5	IN	180	52	31	3		.6	RN	N	0.45	322	1922					
										MO	2	IN	180	56	34	3	M	.6	RN	N	0.18	162	967					
										BR	1	IN	180	48	30	3	M	.6	RN	N	0.09	32	191					
										FA	1	IN	50	20	17	3	M	.5	RN	N	0.09	26	155					
										MO	1	IN	50	22	19	3	M	.5	RN	N	0.09	21	137					
TOTAL													180											0.9	565	3372		

Anul executiei

Nr. u.a.

3A

Anul executiei

2022

2022

Nr. u.a.

3B

Anul executiei

Nr. u.a.

3C

Anul executiei

2023

2023

Nr. u.a.

3D



DESCRIERE PARCELARA

DS:Alba

OS:Blaj

UP: 3

DESCRIEREA STATIONII SI ARBORETULUI										ELM	P	M	VAR	DM	HM	C	A	EL	PROVE	VI	DENS		VOLUM					
																					ARB	P	GE	ANI	CM	M	L	MES
3 E 1.02 HA GF: 1 - 5M 2L 4J SUP: A TS: 2312 TP: 1121 SOL: 4101 Versant mijlociu ondulat EXPOZITIE: NE INC: 20 G ALTITUDINE: 1300 - 1400 M LITIERA: lipsa TIP FLORA: Hylocomium echien COMP.ACTUALA: 6 SAC 4 MO COMP.TEL: 9MO 1 LA SORT: MO Gros,cherestea VARSTA EXPL.: 100 ani SEM.UTIL: SUBARBORET: DATE COMPL.: POL: ERZ: LUCRARI EXEC.: LUCRARI PROP.: COMPLETARI INGRIJIREA CULTURILOR										SAC	6	IN	5	2	2	3		.1	RN	N	0.12	1	1					
										MO	4	IN	5		1	3	M	.1	RN	N	0.08							
										TOTAL		5			3					0.2	1	1						
4 A 14.63 HA GF: 1 - 2A 5M 4J SUP: M TS: 3332 TP: 1341 SOL: 3206 Versant inferior ondulat EXPOZITIE: NE INC: 46 G ALTITUDINE: 900 - 1250 M LITIERA: continua-subtire TIP FLORA: Asperula-Dentaria relativ-plurien Natural fundamental prod. mij. COMP.ACTUALA: 5 MO 1 BR 4 FA COMP.TEL: 5MO 3 FA 2 BR SORT: MO Gros,cherestea VARSTA EXPL.: SEM.UTIL: 7FA 2 MO 1 BR 5 ani 0.1S mixt SUBARBORET: DATE COMPL.: Roca la suprafata/0,2S POL: ERZ: LUCRARI EXEC.: 2015-T.igiena 2016-T.produce accidentale LUCRARI PROP.: TAIERI DE CONSERVARE AJUTORAREA REG NATURALE INGRIJIREA SEMINTISULUI										ELM	P	M	VAR	DM	HM	C	A	EL	PROVE	VI	DENS	VOLUM						
										ARB	P	GE	ANI	CM	M	L	MES	AG	NIENTA	TA	LI	CONS	MC/HA	MC/UA	MC/HA			
										MO	3	IN	180	68	30	3	M	.5	RN	N	0.21	159	2326					
										BR	1	IN	180	66	30	3	M	.5	RN	N	0.07	55	805					
										FA	2	IN	180	62	28	3	M	.5	RN	N	0.14	74	1083					
										MO	2	IN	120	46	27	3	M	.5	RN	N	0.14	93	1361					
										FA	2	IN	120	42	26	3	M	.5	RN	N	0.14	66	966					
										TOTAL		180			3						0.7	447	6541					
4 B 5.09 HA GF: 1 - 5M 2L 4J SUP: A TS: 2312 TP: 1121 SOL: 4101 Versant superior ondulat EXPOZITIE: NE INC: 25 G ALTITUDINE: 1300 - 1500 M LITIERA: continua-subtire TIP FLORA: Hylocomium echien Artificial de prod. sup. COMP.ACTUALA: 10 MO COMP.TEL: 10MO SORT: MO Gros si f.gros,cherestea VARSTA EXPL.: 110 ani SEM.UTIL: SUBARBORET: DATE COMPL.: Doborituri izolate Rupturi izolate POL: ERZ: LUCRARI EXEC.: LUCRARI PROP.: RARITURI										ELM	P	M	VAR	DM	HM	C	A	EL	PROVE	VI	DENS	VOLUM						
										ARB	P	GE	ANI	CM	M	L	MES	AG	NIENTA	TA	LI	CONS	MC/HA	MC/UA	MC/HA			
										MO	10	P	60	28	24	2		.4	NEC	N	0.90	508	2500					
										TOTAL		60			2						0.9	508	2500					
4 C 2.71 HA GF: 1 - 5M 2L 4J SUP: A TS: 3332 TP: 4114 SOL: 3201 Versant mijlociu ondulat EXPOZITIE: E INC: 25 G ALTITUDINE: 1200 - 1300 M LITIERA: intrerupta-subtire TIP FLORA: Asperula-Dentaria relativ-plurien Natural fundamental prod. mij. COMP.ACTUALA: 9 FA 1 MO COMP.TEL: 8FA 1 MO 1 DT SORT: MO Gros si f.gros,cherestea VARSTA EXPL.: 110 ani SEM.UTIL: 10FA 5 ani 0.3S mixt SUBARBORET: DATE COMPL.: POL: ERZ: LUCRARI EXEC.: 2015-T.produce accidentale 2016-T.progresive(insamintare) LUCRARI PROP.: T.PROGRESIVE(punere lumina) AJUTORAREA REG NATURALE INGRIJIREA SEMINTISULUI										ELM	P	M	VAR	DM	HM	C	A	EL	PROVE	VI	DENS	VOLUM						
										ARB	P	GE	ANI	CM	M	L	MES	AG	NIENTA	TA	LI	CONS	MC/HA	MC/UA	MC/HA			
										FA	8	IN	180	68	31	3		.6	RN	N	0.48	269	720					
										MO	1	IN	120	54	32	2	M	.6	RN	N	0.06	26	71					
										FA	1	IN	90	30	24	3	M	.6	RN	N	0.06	19	51					
										TOTAL		180			3													



DESCRIERE PARCELARA

DS:Alba

OS:Blaj

UP: 3

DESCRIEREA STATIONII SI ARBORETULUI														ELM	P	M	VAR	DM	HM	C	A	EL	PROVE	VI	DENS		VOLUM			CRES
																									ARB	P	RE	STA	CM	
7C 12.35 HA GF: 1-2A 5M 4J SUP: M TS: 3333 TP: 1311 SOL: 3201 Versant ondulat EXPOZITIE: SE INC: 38 G ALTITUDINE: 980 - 1350 M LITIERA: continua-subtire TIP FLORA: Asperula-Dentaria Natural fundamental prod. sup. relativ-plurien COMP.ACTUALA: 7 FA 1 MO 2 BR COMP.TEL: 5FA 4 MO 1 BR SORT: FA Gros si mijl.,cherestea VARSTA EXPL.: SEM.UTIL: 6FA 2 MO 2 BR 5 ani 0.2S mixt SUBARBORET: Alun /0.1 PE 0.1S mixt DATE COMPL.: Roca la suprafata/0,1S POL: ERZ: LUCRARI EXEC.: 2014-T.produse accidentale 2015-T.produse accidentale LUCRARI PROP.: TAIERI DE CONSERVARE AJUTORAREA REG NATURALE INGRIJIREA SEMINTISULUI														FA	1	IN	220	84	33	2	M	.6	RN	N	0.06	42	519			
														FA	3	IN	180	64	32	2	M	.6	RN	N	0.18	119	1470			
														MO	1	IN	180	66	35	2	M	.6	RN	N	0.06	55	679			
														BR	1	IN	180	68	35	2	M	.6	RN	N	0.06	58	716			
														FA	3	IN	120	40	30	2	M	.6	RN	N	0.18	107	1321			
														MO	1	IN	120	48	31	2	M	.3	RN	N	0.06	47	580			
														TOTAL			180								0.6	428	5285			
7D 4.29 HA GF: 1-2A 5M 4J SUP: M TS: 3120 TP: 1342 SOL: 0101 Versant inferior ondulat EXPOZITIE: SE INC: 40 G ALTITUDINE: 900 - 1000 M LITIERA: intrerupta-subtire TIP FLORA: Asperula-Dentaria Partial derivat echien COMP.ACTUALA: 5 ME 2 FA 1 MO 1 PAM 1 DM COMP.TEL: 3ME 3 FA 2 MO 1 PAM 1 DT SORT: FA Gros si mijl.,cherestea VARSTA EXPL.: SEM.UTIL: SUBARBORET: DATE COMPL.: Roca la suprafata/0,2S POL: ERZ: LUCRARI EXEC.: LUCRARI PROP.: T.IGIENA														ME	5	IN	45	24	17	4		.4	RN	N	0.40	77	330			
														FA	2	IN	45	16	14	4	M	.4	RN	N	0.16	29	124			
														MO	1	P	45	18	15	4	M	.2	NEC	N	0.08	23	99			
														PAM	1	IN	45	18	14	4	M	.4	RN	N	0.08	12	51			
														DM	1	IN	45	22	16	4	M	.4	RN	N	0.08	13	56			
														TOTAL			45			4					0.8	154	660			
8A 26.55 HA GF: 1-2A 5M 4J SUP: M TS: 3332 TP: 1341 SOL: 3206 Versant framintat EXPOZITIE: E INC: 40 G ALTITUDINE: 900 - 1250 M LITIERA: intrerupta-subtire TIP FLORA: Asperula-Dentaria Natural fundamental prod. mij. relativ-plurien COMP.ACTUALA: 3 MO 2 BR 5 FA COMP.TEL: 4FA 4 MO 2 BR SORT: FA Gros si mijl.,cherestea VARSTA EXPL.: SEM.UTIL: 7FA 1 MO 1 BR 1 PAM 5 ani 0.2S mixt SUBARBORET: Alun /0.1 PE 0.1S mixt DATE COMPL.: Roca la suprafata/0,2S POL: ERZ: LUCRARI EXEC.: 2014-T.produse accidentale 2015-T.produse accidentale LUCRARI PROP.: TAIERI DE CONSERVARE AJUTORAREA REG NATURALE INGRIJIREA SEMINTISULUI														MO	2	IN	180	64	31	3	M	.6	RN	N	0.10	79	2097			
														BR	1	IN	180	68	31	2	M	.6	RN	N	0.05	41	1099			
														FA	3	IN	180	68	30	3	M	.3	RN	N	0.15	89	2363			
														MO	1	IN	120	46	29	3	M	.6	RN	N	0.05	36	951			
														FA	2	IN	120	44	27	3	M	.6	RN	N	0.10	50	1321			
														BR	1	IN	120	46	29	2	M	.6	RN	N	0.05	38	1000			
														TOTAL			180			3					0.5	353	8842			
8B 1.99 HA GF: 1-2A 5M 4J SUP: M TS: 3120 TP: 1342 SOL: 0101 Versant inferior framintat EXPOZITIE: NE INC: 40 G ALTITUDINE: 900 - 1000 M LITIERA: intrerupta-subtire TIP FLORA: Asperula-Dentaria Partial derivat echien COMP.ACTUALA: 6 ME 1 MO 1 FA 1 DT 1 DM COMP.TEL: 4ME 2 FA 2 MO 2 DT SORT: FA Gros si mijl.,cherestea VARSTA EXPL.: SEM.UTIL: SUBARBORET: Alun /0.1 PE 0.1S mixt DATE COMPL.: Roca la suprafata/0,3S POL: ERZ: LUCRARI EXEC.: LUCRARI PROP.: T.IGIENA														ME	6	IN	45	24	17	4		.4	RN	N	0.48	92	377			
														MO	1	P	45	18	15	4	M	.3	NEC	N	0.08	23	99			
														FA	1	IN	45	16	14	4	M	.4	RN	N	0.08	14	56			
														DT	1	IN	45	18	15	4	M	.4	RN	N	0.08	15	60			
														DM	1	IN	45	22	15	4	M	.4	RN	N	0.08	13	56			
														TOTAL			45			4										





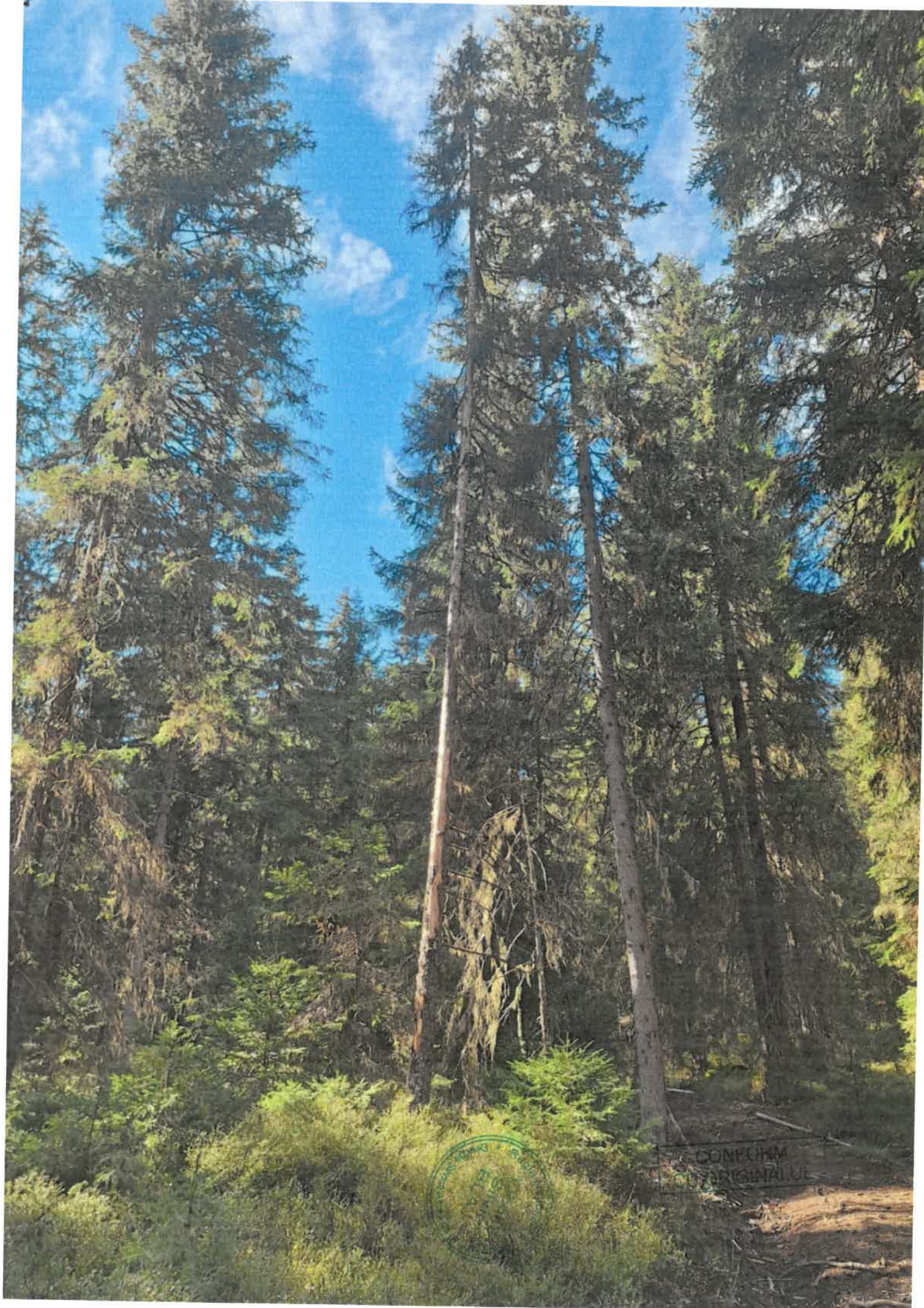

FOREST SERVICE
NATIONAL SYSTEM

CONFORM
ORIGINAL UL