

OCOLUL SILVIC COMPOSESORAL  
VISEU DE SUS  
JUD MARAMURES  
TEL/FAX: 0262352269  
NR : 714/ 19.09.2024

**NOTIFICARE  
CATRE  
GARDA FORESTIERA CLUJ**

Alaturat va inaintam documentatia privind actul de punere in valoare a produselor accidentale din partida ACC 25B intocmita de Ocolul Silvic Composesoral

Datele APV-ului:

- Denumire – ACC 25B, NR. APV 2400173702520, volum= 124 m<sup>3</sup>, suprafata= 12,60 ha
- Ocolul: Ocolul Silvic Composesoral
- UP I BISTRA
- Proprietar: PRIMARIA BISTRA
- Factori destabilizatori: doboraturi de vant, rupturi (dispersate)
  - Nr si data contractului de paza: 34/12.02.2024
  - Document de proprietate: TP 41/11.02.2002
  - Face obiectul depasirii anuale? - nu
  - Face obiectul depasirii posibilitatii decenale? - nu
  - Face obiectul modificarii amenajamentului ? - nu
  - Provine din proprietati sub 10 ha neamenajate? –nu este cazul
  - Sunt restrictii privind protectia mediului? –nu este cazul
  - Pe suprafata care s-a constituit APV-ul se afla in derulare un angajament de silvomediu-NU

Sef ocol  
Ing Tiplea Ioan



### ACT DE PUNERE ÎN VALOARE NR. 2400173702520

Unitate de Producție: I - Bistra

Denumire A.P.V: ACC 25B

Suprafață totală act - (ha): 12.6 Tratament: T, PRODUSE ACCIDENTALE I Natura Produsului: PRODUSE ACCIDENTALE Tehnologia de Exploatare: TRUNCHIURI SI CATARGE Data inventarierii: 13.09.2024 Anul exploataării: 2024 Procedul de inventariere: FIR CU FIR Ciocan forma CIRCULARĂ nr.: PPM0306 Accesibilitate: 1001-1500	Informații privind N.T.S.M.	Grupa de specii	Nr. de arbori	Volum
	Stâncării pe - (ha): Arbori putregăioși - (buc): 3 cu un volum de - (mc): 2.12 Iescării - (buc): 21 cu un volum de - (mc): 6.22	Rășinoase FAG Quercinee Diverse tari Diverse moi	112 27 5	92.49 28.2 3.31
	Total:	144	124.0	

Specia	SORTARE DIMENSIONALĂ							Lemn lucru	Coajă	Lemn de foc		Volum brut
	G1	G2	G3	M1	M2	M3	LS			Total	VF	
MOLID	17.84	19.78	4.69	3.18	1.26		0.39	47.14	4.46	38.31	0.04	89.91
FAG	3.79	5.88		0.89	0.50	0.23	0.07	11.36	0.64	16.20	1.60	28.20
BRAD	1.47	0.31	0.06	0.04				1.88	0.21	0.49		2.58
FRASIN		1.34		0.21	0.16	0.08	0.01	1.80	0.37	1.14	0.15	3.31
<b>TOTAL</b>	<b>23.10</b>	<b>27.31</b>	<b>4.75</b>	<b>4.32</b>	<b>1.92</b>	<b>0.31</b>	<b>0.47</b>	<b>62.18</b>	<b>5.68</b>	<b>56.14</b>	<b>1.79</b>	<b>124.00</b>

U.A.	Suprafață (ha)		Vârsta ani	Panta G	Semnțiş utilizabil				Total volum brut
	Par cursă	UA			%	S. tot	Compoziție		
25B	12.60	12.60	69	30.00			0		124.00

U.A.	MO	FA	BR	FR	Volum
25B	89.91	28.20	2.58	3.31	124.00
<b>Total</b>	<b>89.91</b>	<b>28.20</b>	<b>2.58</b>	<b>3.31</b>	<b>124.00</b>

U.A.	Specia	Diametre		Înălțimi		Vârsta	Vol. arb.	Nr. arb.	Creștere	Sortare dimensională							Coajă	Lemn foc		Volum brut
		dt	dcg	ht	hc					G1	G2	G3	M1	M2	M3	LS		Total	VF	
25B	MO	29.94	38.92	25.69	25.69	69	0.91	111		17.84	19.78	4.69	3.18	1.26	0.39	4.46	38.31	0.04	89.91	
	FA	31.52	31.52	19.84	19.84	69	1.07	27		3.79	5.88		0.89	0.50	0.23	0.64	16.20	1.60	28.20	
	BR	52.00	52.00	28.00	28.00	69	2.58	1		1.47	0.31	0.06	0.04			0.21	0.49		2.58	
	FR	32.67	32.67	23.33	23.33	69	1.08	5			1.34		0.21	0.16	0.08	0.01	0.37	1.14	0.15	3.31
<b>Total U.A.: 25B</b>								144		23.10	27.31	4.75	4.32	1.92	0.31	0.47	5.68	56.14	1.79	124.00
<b>Total General U.A.</b>								144		23.10	27.31	4.75	4.32	1.92	0.31	0.47	5.68	56.14	1.79	124.00

Șef Ocol,  
 Tiplea Ioan



Întocmit,

Birou Fond Forestier,

*[Handwritten signature]*

Verificat,

DESCRIERE PARCELARA

DESCRIEREA STATIONII SI ARBORETULUI		ELM	P	M	VIR	D	H	C	AM	EL	PROVEN	VI	DENS	V O L U M		CRES
ARB	R	P	RE	STA	ANI	CM	M	P	TE	AJ		TA	LI	MC/	MC/	MC/
			GE									LI	CONS	HA	UA	HA
25 A 20.6 HA GF.1-5L, SUP:A TS:4322 TP:4141 SOL:3301 Versant inferior ondulat , EXPOZITIE SV INC. 30 G ALITUDINE: 620-1000 M. LITIERA:continua - normala TIP FLORA:Luzula albida Natural fundamental prod. mij relativ-echien COMP.ACTUALA : 4 MO 6 FA COMP.TEL : 5 FA 5 MO SORT:FA Gros si mijl.,cherestea VIRSTA EXPL.110 ani  SEM.UTIL: SUBARBORET: DATE COMPL.																
	MO	4	P	35	18	13	3	I	.3	NEC		N	0.40	94	1936	5.6
	FA	6	IN	35	16	12	3	I	.3	RN		N	0.60	85	1751	5.8
TOTAL				35				3					1.00	179	3687	11.4
POL:		ERZ:														
LUCRARI EXEC.																
LUCRARI PROP. RARITURI		RARITURI														

DESCRIEREA STATIONII SI ARBORETULUI		ELM	P	M	VIR	D	H	C	AM	EL	PROVEN	VI	DENS	V O L U M		CRES
ARB	R	P	RE	STA	ANI	CM	M	P	TE	AJ		TA	LI	MC/	MC/	MC/
			GE									LI	CONS	HA	UA	HA
25 B 12.6 HA GF.1-5L, SUP:A TS:3322 TP:1331 SOL:3301 Versant superior ondulat , EXPOZITIE V INC. 30 G ALITUDINE: 970-1200 M. LITIERA:continua - subtire TIP FLORA:Festuca altissima Natural fundamental prod. mij relativ-echien COMP.ACTUALA : 8 FA 1 MO 1 PAM COMP.TEL : 8 FA 1 MO 1 PAM SORT:FA Gros si mijl.,cherestea VIRSTA EXPL.110 ani  SEM.UTIL: SUBARBORET: DATE COMPL.																
	FA	8	IN	60	26	26	3		.4	RN		N	0.64	300	3780	6.5
	MO	1	P	60	32	27	3	M	.6	NEC		N	0.08	53	668	1.0
	PAM	1	IN	60	28	26	3	M	.4	RN		N	0.08	33	416	0.3
TOTAL				60				3					0.80	386	4864	7.8
POL:		ERZ:														
LUCRARI EXEC.																
LUCRARI PROP. T.IGIENA																

DESCRIEREA STATIONII SI ARBORETULUI		ELM	P	M	VIR	D	H	C	AM	EL	PROVEN	VI	DENS	V O L U M		CRES
ARB	R	P	RE	STA	ANI	CM	M	P	TE	AJ		TA	LI	MC/	MC/	MC/
			GE									LI	CONS	HA	UA	HA
26 A 37.8 HA GF.1-5L, SUP:A TS:4322 TP:4141 SOL:3301 Versant mijlociu ondulat , EXPOZITIE SV INC. 30 G ALITUDINE: 570- 950 M. LITIERA:continua - subtire TIP FLORA:Festuca altissima Natural fundamental prod. mij relativ-echien COMP.ACTUALA : 7 FA 3 MO COMP.TEL : 6 FA 4 MO SORT:FA Gros si mijl.,cherestea VIRSTA EXPL.110 ani  SEM.UTIL: SUBARBORET: DATE COMPL.																
	FA	7	IN	40	18	14	3		.3	RN		N	0.70	125	4725	6.9
	MO	3	P	40	20	15	3	M	.3	NEC		N	0.30	86	3251	4.2
TOTAL				40				3					1.00	211	7976	11.1
POL:		ERZ:														
LUCRARI EXEC.																
LUCRARI PROP. RARITURI		RARITURI														

DESCRIEREA STATIONII SI ARBORETULUI		ELM	P	M	VIR	D	H	C	AM	EL	PROVEN	VI	DENS	V O L U M		CRES
ARB	R	P	RE	STA	ANI	CM	M	P	TE	AJ		TA	LI	MC/	MC/	MC/
			GE									LI	CONS	HA	UA	HA
26 B 3.5 HA GF.1-5L, SUP:A TS:4322 TP:4141 SOL:3301 Versant superior ondulat , EXPOZITIE SV INC. 25 G ALITUDINE: 990-1100 M. LITIERA:continua - subtire TIP FLORA:Asperula-Dentaria Natural fundamental prod. mij relativ-echien COMP.ACTUALA : 9 FA 1 DT COMP.TEL : 8 FA 2 DT SORT:FA Gros si mijl.,cherestea VIRSTA EXPL.110 ani  SEM.UTIL: SUBARBORET: DATE COMPL.																
	FA	9	IN	60	32	21	3		.5	RN		N	0.81	269	942	8.2
	DT	1	IN	60	28	20	3	M	.5	RN		N	0.09	23	81	0.6
TOTAL				60				3					0.90	292	1023	8.8
POL:		ERZ:														
LUCRARI EXEC.																
LUCRARI PROP. RARITURI		RARITURI														

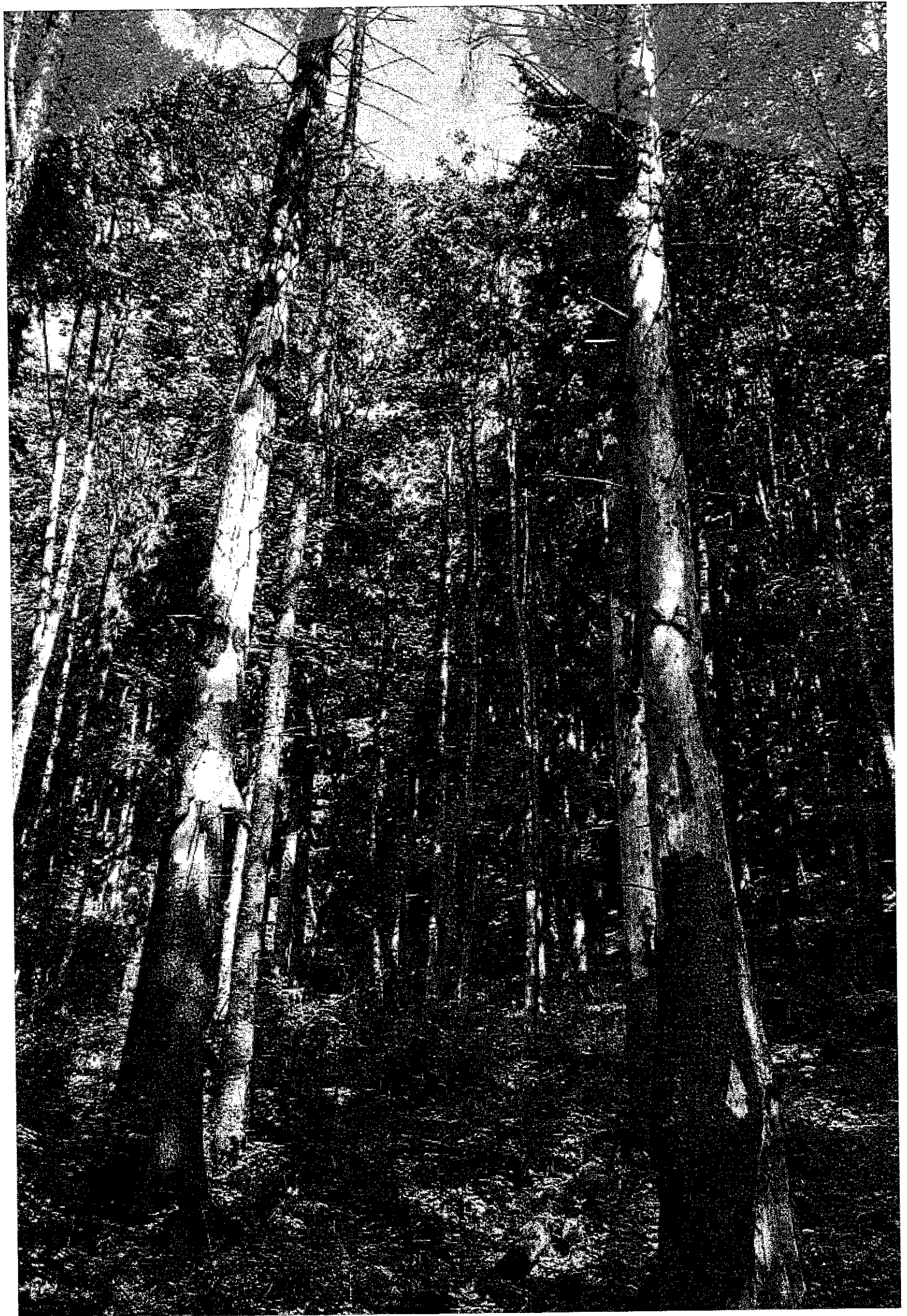

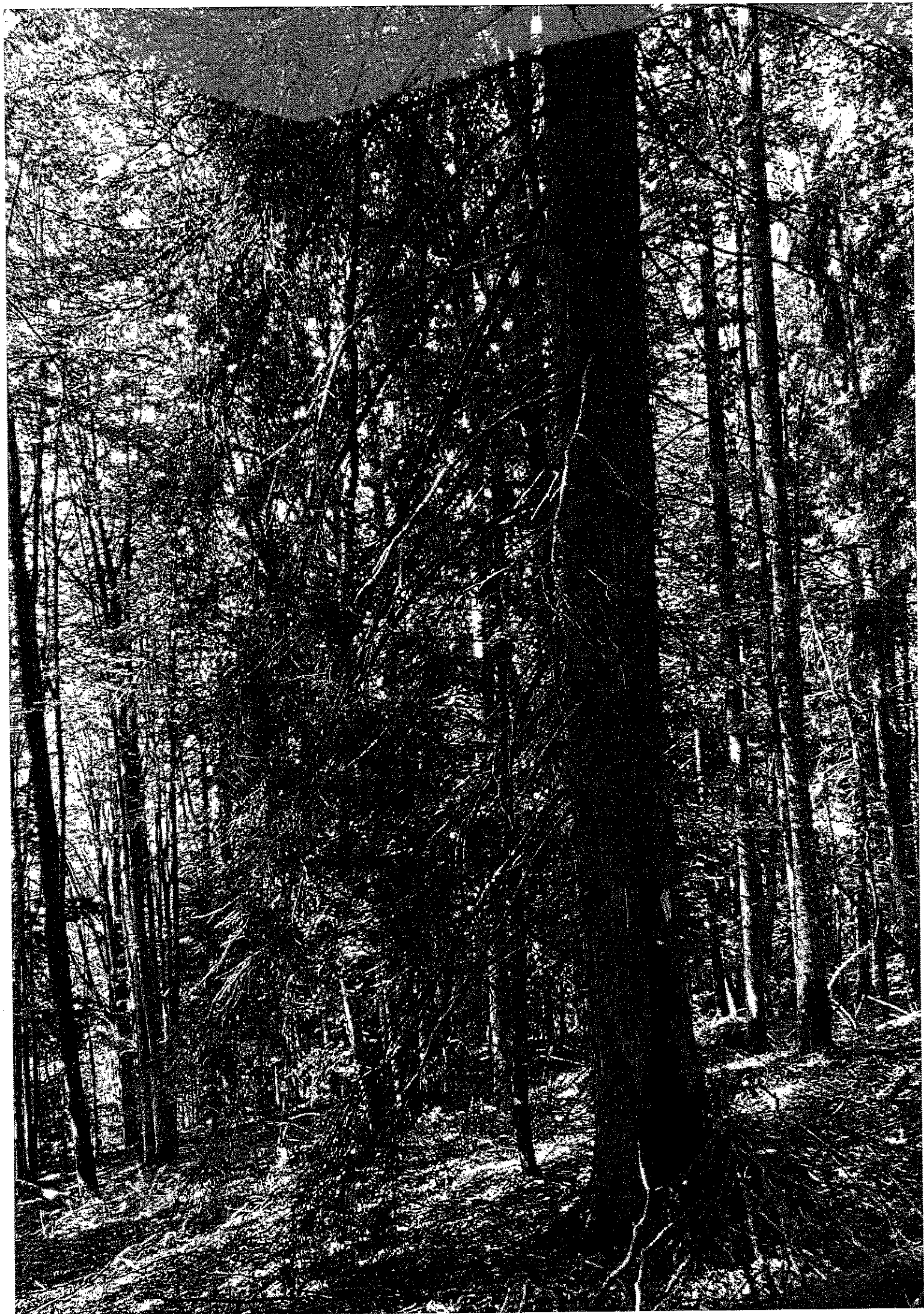

**MINISTERUL APELOR ȘI PĂDURILOR**  
Comisia tehnică de avizare pentru silvicultură

**AVIZ CTAS nr. 348 din 31.07.2017**

**pentru amenajamentul silvic al fondului forestier proprietate publică aparținând  
comunei Bistra și proprietate privată aparținând persoanei fizice Mascaliuc Gheorghe Emanoil,  
Unitatea de Producție I Bistra, județul Maramureș**

**1. Au participat la ședința de avizare:**

Președinte de ședință: Istrate Ștețco  
Membri CTAS: Dănuț Iacob, Dan Achim, Ciprian Bădescu, Florin Achim, Ștefan Tamaș, Valeriu  
Buzea, Liviu Filip, Gabriel Duduman, Cristea Ioan, Gheorghe Gheorghită, Macău Cristian, Cristea Marius.

**2. Din analiza făcută în cadrul ședinței de avizare a rezultat:**

- amenajamentul silvic al fondului forestier, proprietate publică aparținând comunei Bistra și  
proprietate privată aparținând persoanei fizice Mascaliuc Gheorghe Emanoil, Unitatea de Producție I  
Bistra, județul Maramureș, s-a elaborat de S.C. Virful Înalt SRL Oradea, șef proiect ing. Ioan Ghejeu,  
expert CTAP ing. Predoiu Gheorghe.

- amenajamentul silvic al fondului forestier, proprietate publică aparținând comunei Bistra și  
proprietate privată aparținând persoanei fizice Mascaliuc Gheorghe Emanoil, Unitatea de Producție I  
Bistra, județul Maramureș, a fost avizat cu procesul verbal CTAP nr. 30 din 28.10.2015, recepționat de  
beneficiar și verificat de Garda Forestieră Cluj.

- perioada de aplicare a amenajamentului silvic al fondului forestier, proprietate publică aparținând  
comunei Bistra și proprietate privată aparținând persoanei fizice Mascaliuc Gheorghe Emanoil, Unitatea de  
Producție I Bistra, județul Maramureș este 01.01.2015 – 31.12.2024.

**3. Cu ocazia examinării amenajamentului, Comisia a constatat următoarele:**

Documentele privind proprietatea: Titlurile de proprietate nr. 41 din 11.02.2002 și nr. 5222 din  
8.11.2006.

Suprafața inclusă în amenajament este de 1159,5 ha, a făcut parte din O.S. Ruscova (U.P. I Bistra,  
U.P. II Crasna) și are ca folosințe: păduri și terenuri destinate împăduririi sau reîmpăduririi – 1152,8 ha,  
terenuri afectate gospodăririi silvice – 0,3 ha și terenuri neproductive – 6,4 ha.

- Suprafața încadrată în grupa I funcțională este de 1152,8 ha;

- Structura fondului forestier (date medii):

compoziție: 73FA 17MO 7BR 1PAM 1CA 1DT; vârsta medie: 95 ani; volumul la ha: 257 m<sup>3</sup>;  
consistența medie: 0,69; clasa de producție medie: III.4; indicele de creștere curentă: 4,7 m<sup>3</sup>/an/ha; fond  
lemnos total: 296608 m<sup>3</sup>.

Procesul de producție s-a organizat în următoarele subunități de gospodărire:

S.U.P. A – Codru regulat – sortimente obișnuite: .....555,3 ha;

~~S.U.P. M – Păduri supuse regimului de conservare deosebită: .....225,1 ha;~~

S.U.P. E – Păduri supuse regimului de ocrotire integrală.....372,4 ha.

Bazele de amenajare:

- regim: codru;

- compoziția țel: corespunzătoare tipului natural fundamental de pădure pentru arboretele  
exploatabile și compoziția țel la exploatabilitate pentru celelalte arborete;

- tratamente: tăieri progresive;

- exploatabilitatea: de protecție pentru arboretele încadrate în grupa I funcțională;

- ciclu: S.U.P. A – 110 ani.

Posibilitatea:

- Posibilitatea de produse principale: 1601 m<sup>3</sup>/an;

- Posibilitatea de produse secundare: 750 m<sup>3</sup>/an, din care rărituri 709 m<sup>3</sup>/an;

- Volum maxim posibil de extras prin lucrări de conservare: 395 m<sup>3</sup>/an.

Lucrări prevăzute în deceniul în curs:

- asigurarea regenerării naturale: 113,9 ha;
- îngrijirea culturilor tinere: 3,6 ha;
- degajări: 39,9 ha;
- curățiri: 52,1 ha, 414 m<sup>3</sup>;
- rărituri: 351,3 ha, 7090 m<sup>3</sup>;
- tăieri de regenerare: 117,6 ha, 16010 m<sup>3</sup>, din care:
  - tăieri progresive: 117,6 ha, 16010 m<sup>3</sup>;
- tăieri de igienă: 265,3 ha, 2239m<sup>3</sup>;
- lucrări de conservare: 113,2 ha, 3953 m<sup>3</sup>;
- împăduriri: 29,5 ha.

**4. Concluzii rezultate:**

Se propune avizarea favorabilă a amenajamentului silvic al fondului forestier, proprietate publică aparținând comunei Bistra și proprietate privată aparținând persoanei fizice Mascaliuc Gheorghe Emanoil, Unitatea de Producție I Bistra, județul Maramureș. Beneficiarii au obligația de a parcurge procedura legală de avizare de mediu, conform H.G. 1076/2004 privind stabilirea procedurii de realizare a evaluării de mediu pentru planuri și programe.

**5. Comisia:**

**AVIZEAZĂ FAVORABIL**

**Amenajamentul silvic al fondului forestier proprietate publică aparținând comunei Bistra și proprietate privată aparținând persoanei fizice Mascaliuc Gheorghe Emanoil, Unitatea de Producție I Bistra, județul Maramureș**

**6. Difuzarea prezentului aviz către toți factorii interesați se va face prin grija secretariatului CTAS din minister.**

Președinte CTAS,  
Secretar de Stat

Istrate ȘTEIȚO

