



## Ocolul Silvic Sebeș R.A.

515800 Sebeș, Str. Vânători nr. 2, jud. Alba

J 01/25/2004, RO 16041457, RO02RNCB0011021297360001 BCR Sebeș

tel / fax : 0258 735725, e-mail: [ossebesra@yahoo.com](mailto:ossebesra@yahoo.com)

Nr. 4274 / 09.09.2024

CATRE,

GARDA FORESTIERA CLUJ,

Prin prezenta va informam ca in **UP I Bistra**, din cadrul Ocolului Silvic SEBES R.A., s-au pus in valoare produse **Accidentale I** in volum **1094.10 mc conform APV-urilor: 4987- Purece, u.a. 107A; 107B; 107D; 108A; 4988- Prislop, u.a. 106A, 109A; 110, 4989-Stani Capatana 2, u.a. 250A, 250B; 4990- Cantonel, u.a. 253A, 4991-Izvorasul Margalei, u.a. 254A; 254B; 254C; 4992, u.a. 247D, 249A; 249B; 4996- Coltul Corabiei, u.a. 241A, 242A,**

Factori destabilizatori care au afectat arboretul sunt rupturi si uscarea.

Suprafata de fond forestier nu se suprapune peste arii naturale protejate si nu face obiectul depasirii posibilitatii anuale si nu este necesara aprobarea modificarii prevederilor amenajamentului.

Nr. crt	Nr.	Denumire	Proprietar	UP	u.a.	Natura Lucrarii	Volum (m.c.)	Observatii (modificare amenajament/depasire posibilitate)
1	4987	Purece	Primaria Bistra	I	107A;B;D ; 108A	Acc -I	<b>94.93</b>	Nu este cazul
2	4988	Prislop	Primaria Bistra	I	106A, 109A; 110	Acc -I	<b>159.96</b>	Nu este cazul
3	4989	Stani Capatana 1	Primaria Bistra	I	250A; 250B	Acc -I	<b>147.11</b>	Nu este cazul
4	4990	Cantonel	Primaria Bistra	I	253A	Acc -I	<b>124.36</b>	Nu este cazul
5	4991	Izvorasul Margalei	Primaria Bistra	I	254A;B;C	Acc -I	<b>188.58</b>	Nu este cazul
6	4992	Sesul Cerbului	Primaria Bistra	I	247D; 249A;B	Acc -I	<b>208.32</b>	Nu este cazul
7	4996	Coltul Corabiei	Primaria Bistra	I	241A; 242A	Acc -I	<b>170.84</b>	Nu este cazul
<b>TOTAL</b>							<b>1094.10</b>	

Director/ Sef Ocol

Ing. Morar Mihai-Lucian

Resp. Fond Forestier

Ing. Petrascu Petru

ACT DE PUNERE ÎN VALOARE NR. 2400016805030

Unitate de Producție: I - Bistra

Denumire A.P.V.: 4987- Purece

Suprafață totală act - (ha): 23.5 Tratament: T. PRODUSE ACCIDENTALE I Natura Produsului: PRODUSE ACCIDENTALE Tehnologia de Exploatare: TRUNCIURI SI CATARGE Data inventarierii: 08.09.2024 Anul exploatareii: 2024 Procedeeul de inventierere: FIR CU FIR Ciocan forma CIRCULARĂ nr.: PPAR0103 Accesibilitate: 251-500	Informații privind N.T.S.M.	Grupa de specii	Nr. de arbori	Volum
	Slăncării pe - (ha): Arbori putregănoși - (buc): 1 cu un volum de - (mc): 0.40 foscarii - (buc): 6 cu un volum de - (mc): 1.56	Rășinoase FAG Quercinee Diverse țari Diverse moi		93
		Total:	93	94.93

Specia	SORTARE DIMENSIONALĂ							Lemn lucru	Coajă	Lemn de foc		Volum brut
	G1	G2	G3	M1	M2	M3	LS			Total	VF	
MOLID	15.29	42.32	11.76	8.00	2.44		0.84	80.65	7.96	6.32		94.93
TOTAL	15.29	42.32	11.76	8.00	2.44		0.84	80.65	7.96	6.32		94.93

U.A.	Suprafață (ha)		Vârsta ani	Panta G	Semintș utilizabil				Total volum brut	
	Par cursă	UA			%	S. tot	Compoziție			H.
107 A	10.00	11.10	75	24.00				0		39.10
107 B	5.00	8.79	125	24.00				0		11.07
107 D	3.50	3.66	75	36.00				0		37.67
108 A	5.00	8.17	80	26.00				0		7.09

U.A.	MO	Volum
107 A	39.10	39.10
107 B	11.07	11.07
107 D	37.67	37.67
108 A	7.09	7.09
Total	94.93	94.93

U.A.	Specia	Diametre		Înălțimi		Vârsta	Vol. arb.	Nr. arb.	Crestere	Sortare dimensională							Coajă	Lemn foc		Volum brut
		dt	dcg	ht	hc					G1	G2	G3	M1	M2	M3	LS		Total	VF	
107 A	MO	33.33	35.28	26.96	26.96	75	1.06	39		6.84	17.63	5.34	3.39	1.06		0.34	3.40	1.10		39.10
Total U.A.: 107 A								39		6.84	17.63	5.34	3.39	1.06		0.34	3.40	1.10		39.10
107 B	MO	37.50	37.50	26.38	26.38	125	1.38	8		1.72	3.03	0.64	0.45	0.15		0.05	0.58	4.45		11.07
Total U.A.: 107 B								8		1.72	3.03	0.64	0.45	0.15		0.05	0.58	4.45		11.07
107 D	MO	34.06	32.68	25.40	25.40	75	1.09	37		6.20	18.43	4.52	3.11	0.96		0.36	3.32	0.77		37.67
Total U.A.: 107 D								37		6.20	18.43	4.52	3.11	0.96		0.36	3.32	0.77		37.67
108 A	MO	29.78	29.78	23.89	23.89	80	0.79	9		0.53	3.23	1.26	1.05	0.27		0.09	0.66			7.09
Total U.A.: 108 A								9		0.53	3.23	1.26	1.05	0.27		0.09	0.66			7.09
Total General U.A.								93		15.29	42.32	11.76	8.00	2.44		0.84	7.96	6.32		94.93

Șef Ocol,

Intocmit,

Birou Fond Forestier,

Verificat,



ACT DE PUNERE ÎN VALOARE NR. 2400016805020

Unitate de Producție: I - Bistra

Denumire A.P.V.: 4988-Prislop

Suprafață totală act - (ha): 29,0  
 Tratament: T. PRODUSE ACCIDENTALE  
 Natura Produsului: PRODUSE ACCIDENTALE  
 Tehnologia de Exploatare: TRUNCHIURI SI CATARGE  
 Data Inventarierii: 08.09.2024  
 Anul exploatareii: 2024  
 Procedul de Inventariere: HR CU FIR  
 Ciocan forma CIRCULARĂ nr.: PPAB0103  
 Accesibilitate: 501-1000

Informații privind  
 N.T.S.M.

Stâncării pe - (ha):  
 Arbori putregăioși - (buc): 1  
 cu un volum de - (mc): 0.30  
 Iescații - (buc): 2  
 cu un volum de - (mc): 0.27

Grupa de specii	Nr. de arbori	Volum
Rășinoase FAG Quercinee Diverse tari Diverse moi	117	159,96
<b>Total:</b>	<b>117</b>	<b>159,96</b>

Specia	SORTARE DIMENSIONALĂ								Lemn lucru	Coajă	Lemn de foc		Volum brut
	G1	G2	G3	M1	M2	M3	LS	Total			VF		
BRAD	31,48	5,80	1,65	0,82	0,00			0,03	39,86	4,43	1,42	45,71	
MOLID	23,44	49,88	12,64	8,77	2,68			0,88	98,29	9,53	6,43	114,25	
<b>TOTAL</b>	<b>54,92</b>	<b>55,68</b>	<b>14,29</b>	<b>9,59</b>	<b>2,76</b>			<b>0,91</b>	<b>138,15</b>	<b>13,96</b>	<b>7,85</b>	<b>159,96</b>	

U.A.	Suprafață (ha)		Vârsta ani	Panta G	Semințis utilizabil		Total volum brut
	Per cursă	UA			%	S. lot	
106 A	7,00	7,45	75	25,00			
109 A	2,00	9,09	80	38,00		0	
110	20,00	21,26	130	36,00		0	46,43
<b>Total</b>	<b>114,25</b>	<b>45,71</b>	<b>159,96</b>				<b>76,12</b>

U.A.	Specia	Diametre		Înălțimi		Vârsta	Vol. arb	Nr. arb	Crestere	Sortare dimensională							Coajă	Lemn foc		Volum brut
		d1	d2	ht	hc					G1	G2	G3	M1	M2	M3	LS		Total	VF	
106 A	MO	32,83	32,56	25,28	25,28	75	1,01	47		6,67	22,30	6,45	4,32	1,33		0,42	4,07	0,87	46,43	
Total U.A.: 106 A								47		6,67	22,30	6,45	4,32	1,33		0,42	4,07	0,87	46,43	
109 A	BR	51,80	51,80	30,20	30,20	80	2,87	10		19,97	4,26	1,04	0,51	0,04		0,01	2,87		28,70	
109 A	MO	38,00	38,00	26,67	26,67	80	1,45	6		4,21	2,21	0,39	0,26	0,07		0,02	0,65	0,90	8,71	
Total U.A.: 109 A								16		24,18	6,47	1,43	0,77	0,11		0,03	3,52	0,90	37,41	
110	BR	52,00	52,00	30,00	30,00	130	3,40	5		11,51	1,54	0,61	0,31	0,04		0,02	1,56	1,42	17,01	
110	MO	35,25	35,71	28,61	26,61	130	1,23	49		12,56	25,37	5,80	4,19	1,28		0,44	4,81	4,66	59,11	
Total U.A.: 110								54		24,07	26,91	6,41	4,50	1,32		0,46	6,37	6,08	76,12	
Total General U.A.								117		54,92	55,68	14,29	9,59	2,76		0,91	13,96	7,85	159,96	

Șef Ocol,

Întocmit,

Birou Fond Forestier,

Verificat,



Handwritten signature in blue ink.

Handwritten signature in blue ink.

Handwritten signature in blue ink.

ACT DE PUNERE ÎN VALOARE NR. 2400016805040

Unitate de Producție: I - Bistra  
 Denumire A.P.V.: 4989-n Stani Capatana 2

Suprafață totală act - (ha): 33.49 Tratament: T. PRODUSE ACCIDENTALE I Natura Produsului: PRODUSE ACCIDENTALE Tehnologia de Exploatare: TRUNCHIURI SI CAVARGE Data inventarierii: 09.09.2024 Anul exploatarii: 2024 Procedeeul de inventariere: FIR CU FIR Clocan formă CIRCULARĂ nr.: AB0106 Accesibilitate: 501-1000	Informații privind N.T.S.M.	Grupa de specii	Nr. de arbori	Volum
	stâncării pe - (ha): Arbori putregăieși - (buc): 1 cu un volum de - (mc): 0.66 Iescaril - (buc): cu un volum de - (mc):	Rășinoase FAG Quercinee Diverse țări Diverse moi	207	147.11
		Total:	207	147.11

Specia	SORTARE DIMENSIONALĂ							Lemn lucru	Coajă	Lemn de foc		Volum brut
	G1	G2	G3	M1	M2	M3	LS			Total	VF	
MOLID	31.07	51.70	15.17	12.26	3.55		1.16	114.91	11.26	20.94		147.11
TOTAL	31.07	51.70	15.17	12.26	3.55		1.16	114.91	11.26	20.94		147.11

U.A.	Suprafață (ha)		Vârsta ani	Panta G	Semintș utilizabil				Total volum brut	
	Par cursă	UA			%	S. tot	Compoziție			H.
250 A	18.74	18.74	115	10.00				0		75.30
250 B	14.75	14.75	120	8.00				0		71.81

U.A.	MO	Volum
250 A	75.30	75.30
250 B	71.81	71.81
Total	147.11	147.11

U.A.	Specia	Diametre		Înălțimi		vârsta	Vol. arb.	Nr. arb.	Crestere	Sortare dimensională							Coajă	Lemn foc		Volum brut
		d <sub>t</sub>	d <sub>g</sub>	ht	hc					G1	G2	G3	M1	M2	M3	LS		Total	VF	
250 A	MO	32.16	32.69	18.83	18.83	115	0.76	99		15.74	27.51	7.72	5.77	1.72		0.59	5.80	10.45		75.30
Total U.A.: 250 A								99		15.74	27.51	7.72	5.77	1.72		0.59	5.80	10.45		75.30
250 B	MO	30.15	29.87	17.70	17.70	120	0.66	108		15.33	24.19	7.45	6.48	1.83		0.57	5.46	10.49		71.81
Total U.A.: 250 B								108		15.33	24.19	7.45	6.48	1.83		0.57	5.46	10.49		71.81
Total General U.A.								207		31.07	51.70	15.17	12.26	3.55		1.16	11.26	20.94		147.11

Șef Ocol,

Întocmit,

Birou Fond Forestier,

Verificat,

MORAR LUCIAN MIHA

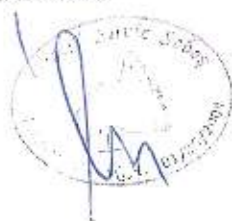

Handwritten signature in blue ink.

Handwritten signature in blue ink.

Handwritten signature in blue ink.

ACT DE PUNERE ÎN VALOARE NR. 2400016805050

Unitate de Producție: 1 - Bistra  
 Denumire A.P.V.: 4990- Cantonel

Suprafață totală act - (ha): 25,82 Tratament: T. PRODUSE ACCIDENTALE I Natura Produsului: PRODUSE ACCIDENTALE Tehnologia de Exploatare: TRUNCHIURI SI CATARGE Data Inventarierii: 09.09.2024 Anul exploatarei: 2024 Procedeele de inventariere: FR CU FR Cioan forma CIRCULARĂ nr.: AB0105 Accesibilitate: 501-1000	Informații privind N.T.S.M.	Grupa de specii	Nr. de arbori
	Stâncării pe - (ha): Arbori putregăioși - (buc): 4 cu un volum de - (mc): 1.47 Iestarii - (buc): cu un volum de - (mc):	Rășinoase FAG Quercinee Diverse tari Diverse moi	170
		Total:	170

Specia	SORTARE DIMENSIONALĂ							Lemn lucru	Coajă	Lemn de foc	
	G1	G2	G3	M1	M2	M3	LS			Total	VF
MOLID	20.69	45.13	13.10	9.40	2.75		0.93	92.00	8.99	23.37	0.0
TOTAL	20.69	45.13	13.10	9.40	2.75		0.93	92.00	8.99	23.37	0.0

U.A.	Suprafață (ha)		Vârsta ani	Panta G	Semintșă utilizabil		Compoziție		H.
	Par cursă	UA			%	S. tot			
253 A	25.82	25.82	115	16.00			0		

U.A.	MO	Volum
253 A	124.36	124.36
Total	124.36	124.36

U.A.	Specia	Diametre		Înălțimi		Vârsta	Vol. arb.	Nr. arb.	Creșterea	Sortare dimensională							Coajă	Lemn foc		
		dt	dcg	ht	hc					G1	G2	G3	M1	M2	M3	LS		Total	VF	
253 A	MO	31.25	31.66	18.71	18.71	115	0.73	170		20.69	45.13	13.10	9.40	2.75		0.93	8.99	23.37	0.0	
Total U.A.: 253 A										170	20.69	45.13	13.10	9.40	2.75		0.93	8.99	23.37	0.0
Total General U.A.										170	20.69	45.13	13.10	9.40	2.75		0.93	8.99	23.37	0.0

Șef Ocol,

Întocmit,

Birou Fond Forestier,

Verificat,

MORAR LUCIAN MIHAI



Handwritten signature in blue ink.

Handwritten signature in blue ink.

Handwritten signature in blue ink.

ACT DE PUNERE ÎN VALOARE NR. 2400016805060

Unitate de Producție: I - Bistra  
 Denumire A.P.V.: 4991- Iborasul Margalei

Suprafață totală act - (ha): 16.0 Tratament: T. PRODUSE ACCIDENTALE I Natura Produsului: PRODUSE ACCIDENTALE Tehnologia de Exploatare: TRUNCHIURI SI CATARGE Data inventarierii: 09.09.2024 Anul exploatare: 2024 Procedul de inventariere: FIR CU FIR Clocan forma CIRCULARĂ nr.: AB0109 Accesibilitate: 501-1000	Informații privind N.T.S.M.	Grupa de specii	Nr. de arbori	Volum
	Slăncării pe - (ha): Arbori putregăioși - (buc): 5 cu un volum de - (mc): 2,64 Iescării - (buc): 4 cu un volum de - (mc): 1,51	Rășinoase FAG Quercinee Diverse tari Diverse mol	201	188,5
Total:			201	188,5

Specia	SORTARE DIMENSIONALĂ							Lemn lucru	Coajă	Lemn de foc		Volum brut
	G1	G2	G3	M1	M2	M3	L5			Total	vf	
MOLID	50.89	58.45	17.28	13.08	3.85		1.19	144.74	13.89	29.95		188,5
TOTAL	50.89	58.45	17.28	13.08	3.85		1.19	144.74	13.89	29.95		188,5

U.A.	Suprafață (ha)		Vârsta ani	Panta G	Semintșă utilizabil		Compoziție	H.	Total volum brut
	Par cursă	UA			%	S. tot			
254 A	12.00	17.81	115	19.00					162,6
254 B	1.00	2.65	70	22.00			0		1,4
254 C	3.00	5.11	120	20.00			0		24,5
Total	16.00	25.57							188,5

U.A.	MO	Volum
254 A	162.60	162.60
254 B	1.42	1.42
254 C	24.56	24.56
Total	188,58	188,58

U.A.	Specia	Diametre		Înălțimi		Vârsta	Vol. arb	Nr. arb	Creștere	Sortare dimensională							Coajă	Lemn foc		Volum brut
		dt	dca	ht	hc					G1	G2	G3	M1	M2	M3	L5		Total	vf	
254 A	MO	33.10	37.19	22.65	22.65	115	0.93	176		41.99	50.77	15.36	11.52	3.30		1.07	11.96	26.63		162,60
Total U.A.: 254 A										176	41.99	50.77	15.36	11.52	3.30	1.07	11.96	26.63		162,60
254 B	MO	42.00	42.00	25.00	25.00	70	1.42	1		0.52	0.41	0.07	0.03	0.02		0.09	0.28			1,42
Total U.A.: 254 B										1	0.52	0.41	0.07	0.03	0.02	0.09	0.28			1,42
254 C	MO	34.61	34.61	22.39	22.39	120	1.05	24		8.38	7.27	1.85	1.53	0.53		0.12	1.84	3.04		24,56
Total U.A.: 254 C										24	8.38	7.27	1.85	1.53	0.53	0.12	1.84	3.04		24,56
Total General U.A.										201	50.89	58.45	17.28	13.08	3.85	1.19	13.89	29.95		188,58

Șef Ocol,

Întocmit,

Birou Fond Forestier,

Verificat,

MORAR LUCIAN XIHAJ

ACT DE PUNERE ÎN VALOARE NR. 2400016805100

Unitate de Producție: 1 - Bistra  
Denumire A.P.V.: 4992- Sasul Cerbului

Suprafață totală act - (ha): 30.0 Tratamente: T. PRODUSE ACCIDENTALE I Natura Produsului: PRODUSE ACCIDENTALE Tehnologia de Exploatare: TRUNCHIURI SI CATARGE Data inventarierii: 09.09.2024 Anul exploatarii: 2024 Procedul de inventariere: FIR CU FIR Clocan forma CIRCULARĂ nr.: AB0109 Accesibilitate: 501-1000	Informații privind N.T.S.M.	Grupa de specii	Nr. de arbori	Volu
	Stâncării pe - (ha): Arbori putregăloși - (buc): 5 cu un volum de - (mc): 1.88 Iescarii - (buc): 20 cu un volum de - (mc): 12.22	Rășinoase FAG Quercinee Diverse lari Diverse moi	256	20
	Total:		256	20

Specia	SORTARE DIMENSIONALĂ							Lemn lucru	Coajă	Lemn de foc		Vol br
	G1	G2	G3	M1	M2	M3	L5			Total	VF	
MOLID	32.03	73.54	20.34	14.24	4.34		1.43	145.92	14.24	48.16		20
TOTAL	32.03	73.54	20.34	14.24	4.34		1.43	145.92	14.24	48.16		20

U.A.	Suprafață (ha)		Vârsta (ani)	Panta (G)	Seminiș utilizabil				Total volum brut
	Par cursă	UA			%	S. tot	Compoziție		
247 D	4.00	4.78	145	3.00			0		11
249 A	10.00	13.58	115	15.00			0		3
249 B	16.00	26.05	115	6.00			0		5

U.A.	MO	Volum
247 D	117.01	117.01
249 A	32.50	32.50
249 B	58.81	58.81
Total	208.32	208.32

U.A.	Specia	Diametre		Înălțimi		Vârsta	Vol. arb	Nr. arb	Creștere	Sortare dimensională							Coajă	Lemn foc		Vol br
		dt	dcc	ht	hc					G1	G2	G3	M1	M2	M3	L5		Total	VF	
247 D	MO	32.57	32.74	20.69	20.69	145	0.84	141		16.31	43.32	11.84	8.25	2.53		0.82	8.11	25.83		11
Total U.A.: 247 D									141	16.31	43.32	11.84	8.25	2.53	0.82	8.11	25.83		11	
249 A	MO	32.28	32.00	21.20	21.20	115	0.85	39		5.10	11.01	2.80	2.14	0.62		0.21	2.13	6.49		3
Total U.A.: 249 A									39	5.10	11.01	2.80	2.14	0.62	0.21	2.13	6.49		3	
249 B	MO	32.57	32.97	20.76	20.26	115	0.81	76		10.62	19.21	5.70	3.85	1.19		0.40	4.00	13.84		5
Total U.A.: 249 B									76	10.62	19.21	5.70	3.85	1.19	0.40	4.00	13.84		5	
Total General U.A.									256	32.03	73.54	20.34	4.34		1.43	14.24	48.16		20	

Șef Ocol,

Întocmit,

Birou Fond Forestier,

Verificat,

MORAR LUCIAN MIHAI

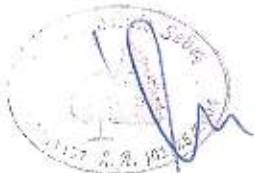

ACT DE PUNERE ÎN VALOARE NR. 2400016805120

Unitate de Producție: I - Bistra  
 Denumire A.P.V.: 4996- Coitul Corabiei

Suprafață totală act - (ha): 49,0		Tratament: T, PRODUSE ACCIDENTALE I		Informații privind N.T.S.M.				Grupa de specii	Nr. de arbori	Volum										
Natura Produsului: PRODUSE ACCIDENTALE		Tehnologia de Exploatare: TRUNCHIURI SI CATARGE		Stâncării pe - (ha):				Rășinase FAG Quercinee Diverse tari Diverse mol	182	170.84										
Data inventarierii: 09.09.2024		Anul exploatarei: 2024		Arbori putregăioși - (buc): 1 cu un volum de - (mc): 0.46																
Procedeele de inventariere: FIR CU FIR		Ciocan forma CIRCULARĂ nr.: PPAB0104		Iescării - (buc):				Total:	182	170.84										
Accesibilitate: 1001-1500																				
Specia	SORTARE DIMENSIONALĂ							Lemn lucru	Coajă	Lemn de foc		Volum brut								
	G1	G2	G3	M1	M2	M3	LS			Total	VF									
MOLID	41.90	64.24	16.44	13.53	4.47		1.42	142.00	13.80	15.04	0.01	170.84								
TOTAL	41.90	64.24	16.44	13.53	4.47		1.42	142.00	13.80	15.04	0.01	170.84								
U.A.	Suprafață (ha)		Vârsta ani	Panta G	Semințis utilizabil				H.	Total volum brut										
	Par cursă	UA			%	S. tot	Compoziție													
241 A	25.00	25.86	115	30.00						86.03										
242 A	24.00	24.57	115	26.00						84.81										
	MO	Volum																		
241 A		86.03																		
242 A		84.81																		
Total		170.84																		
U.A.	Specia	Diametre		Înălțimi		Vârsta	Vol. arb.	Nr. arb.	Creștere	Sortare dimensională							Lemn foc		Volum brut	
		dt	dcg	ht	hc					G1	G2	G3	M1	M2	M3	LS	Coajă	Total		VF
241 A	MO	31.74	32.33	21.83	21.83	115	0.86	100		19.05	33.57	8.51	7.14	2.61		0.80	7.00	7.35	0.01	86.03
Total U.A.: 241 A									100	19.05	33.57	8.51	7.14	2.61	0.80	7.00	7.35	0.01	86.03	
242 A	MO	34.63	41.49	23.69	23.69	115	1.03	82		22.85	30.67	7.93	6.39	1.86		0.62	6.80	7.69		84.81
Total U.A.: 242 A									82	22.85	30.67	7.93	6.39	1.86	0.62	6.80	7.69		84.81	
Total General U.A.									182	41.90	64.24	16.44	13.53	4.47	1.42	13.80	15.04	0.01	170.84	

Șef Ocol,

Întocmit,

Birou Fond Forestier,

Verificat,

MORAR LUCIAN MIHAI



*[Handwritten signature]*

*[Handwritten signature]*

*[Handwritten signature]*



DESCRIEREA STAȚIUNII ȘI ARBORETULUI															
ELM	P	M	VĂR			C	A	EL	PROVE-	VI	DENS	VOLUM			CRES
ARB	R	RE	STA	DM	HM	L	MES	AG	NIENTA	TA	CONS	MCY	MCY	MCY	
	P	GE	ANI	CM	M	P	TEC	AJ		LI		HA	UA	HA	
105B 0,61HA GF:1-2I SUP:M TS:2520 TP:1172 SOL: 4103 Luncă înaltă plan, EXPOZIȚIE: INC: 2 G ALTITUDINE: 1120,0 M. LITIERA: cont. subj. TIPFLORĂ: <i>Vaccinium</i> Natural fundamental prod. infer. relativ-echien COMP. ACTUALĂ: 10MO COMP. TEL: 10MO SORT: VĂRSTA EXPL:															
MO	9	IN	40	14	11	4		3	RN	S	0,63	116	71	6,7	
MO	1	IN	15	6	4	4	M	0	RN	N	0,07	2	1	0,2	
SEM. UTIL: SUBARBORET: DATECOMPL: înmăg. permanentă, Rocă la supraf. pe 0,1/S Alte date compl. POL.: ERZ: LUCRĂRI EXEC: 2018-T. accidentale LUCRĂRI PROP.: T. igienă															
Total			40			4					0,7	118	72	7,0	

DESCRIEREA STAȚIUNII ȘI ARBORETULUI															
ELM	P	M	VĂR			C	A	EL	PROVE-	VI	DENS	VOLUM			CRES
ARB	R	RE	STA	DM	HM	L	MES	AG	NIENTA	TA	CONS	MCY	MCY	MCY	
	P	GE	ANI	CM	M	P	TEC	AJ		LI		HA	UA	HA	
105C 0,07HA GF: SUP: TS: TP: SOL: , EXPOZIȚIE: INC: ALTITUDINE: 1100,0 M. LITIERA: TIPFLORĂ: COMP. ACTUALĂ: COMP. TEL: SORT: VĂRSTA EXPL: SEM. UTIL: SUBARBORET: DATECOMPL: Alte date compl. POL.: ERZ: LUCRĂRI EXEC: LUCRĂRI PROP:															
Total			-			-					-	-	-	-	

DESCRIEREA STAȚIUNII ȘI ARBORETULUI															
ELM	P	M	VĂR			C	A	EL	PROVE-	VI	DENS	VOLUM			CRES
ARB	R	RE	STA	DM	HM	L	MES	AG	NIENTA	TA	CONS	MCY	MCY	MCY	
	P	GE	ANI	CM	M	P	TEC	AJ		LI		HA	UA	HA	
106A 7,45HA GF:2-1C SUP:A TS:2333 TP:1111 SOL: 3301 Vers. infer. ondulat, EXPOZIȚIE: N INC: 25 G ALTITUDINE: 1080,0 - 1170,0 M. LITIERA: cont. norm. TIPFLORĂ: <i>Quercus - Dentaria</i> Natural fundamental prod. super. relativ-echien COMP. ACTUALĂ: 10MO COMP. TEL: 10MO SORT: MO F. gros, cher. VĂRSTA EXPL: 110ani															
MO	4	P	75	36	28	2	M	3	NEC	N	0,28	194	1445	3,5	
MO	4	IN	75	44	32	1	M	4	RN	V	0,28	230	1714	3,8	
MO	2	IN	50	28	24	2	M	2	RN	N	0,14	79	589	2,3	
SEM. UTIL: SUBARBORET: DATECOMPL: Rocă la supraf. pe 0,1/S, Doborâturi izolate Uscare slabă, Atac slab de dăună POL.: ERZ: LUCRĂRI EXEC: 2021-T. accidentale, 2022-T. accidentale LUCRĂRI PROP: T. igienă															
Total			75			2					0,7	503	3748	9,6	

DESCRIEREA STAȚIUNII ȘI ARBORETULUI															
ELM	P	M	VĂR			C	A	EL	PROVE-	VI	DENS	VOLUM			CRES
ARB	R	RE	STA	DM	HM	L	MES	AG	NIENTA	TA	CONS	MCY	MCY	MCY	
	P	GE	ANI	CM	M	P	TEC	AJ		LI		HA	UA	HA	
106B 0,52HA GF:2-1C SUP:A TS:2333 TP:1111 SOL: 3301 Luncă înaltă plan, EXPOZIȚIE: INC: 5 G ALTITUDINE: 1120,0 M. LITIERA: cont. subj. TIPFLORĂ: <i>Quercus - Dentaria</i> Natural fundamental prod. super. relativ-echien COMP. ACTUALĂ: 10MO COMP. TEL: 10MO SORT: MO Gros și f. gros, chereștea VĂRSTA EXPL: 110ani															
MO	6	IN	75	38	29	2		3	RN	N	0,42	305	159	5,3	
MO	4	IN	55	32	21	3	M	3	RN	N	0,28	131	68	3,8	
SEM. UTIL: SUBARBORET: DATECOMPL: Doborâturi izolate, Rocă la supraf. pe 0,1/S înălț. de sc. dur., Alte date compl. POL.: ERZ: LUCRĂRI EXEC: 2014-T. accidentale LUCRĂRI PROP: T. igienă															
Total			75			2					0,7	436	227	9,1	

DESCRIEREA STAȚIUNII ȘI ARBORETULUI														DENS			VOLUM			CRES														
ELM	P	M	VĂR			C	A	EL	PROVE-	VI																								
ARB	R	RE	STA	DM	HM	L	MES	AG	NENȚA	TA		CONS	MC/	MC/	MC/																			
	P	GE	ANI	CM	M	P	TEC	AJ		LI			HA	UA	HA																			
107A 11,10 HA GF: 2-IC SUP: A TS: 2333 TP: 1111 SOL: 3301 Vers. infer. ondulat, EXPOZIȚIE: N ÎNC: 24 G ALTITUDINE: 1050,0 - 1140,0 M. LITIERA: cont. subț. TIP FLORĂ: <i>Hyllocaulon</i> Natural fundamental prod. super. relativ-echien COMP. ACTUALĂ: 10MO COMP. TEL: 10MO SORT: MO Gros și f. gros, cherestea VĂRSTA EXPL: 110 ani  SEM. UTIL: SUBARBORET: Soc roșu/0,3 pe 0,2S mixt DATE COMPL: Rocă la supraf. pe 0,3/S, Alte date compl.  POL.: ERZ: LUCRĂRI EXEC: 2021-T. accidentale; 2022-T. accidentale LUCRĂRI PROP: T. igienă																													0,49	371	4118	6,8		
												0,21	139	1543	2,8																			
Total			75			2						0,7	510	5661	8,8																			

DESCRIEREA STAȚIUNII ȘI ARBORETULUI														DENS			VOLUM			CRES														
ELM	P	M	VĂR			C	A	EL	PROVE-	VI																								
ARB	R	RE	STA	DM	HM	L	MES	AG	NENȚA	TA		CONS	MC/	MC/	MC/																			
	P	GE	ANI	CM	M	P	TEC	AJ		LI			HA	UA	HA																			
107B 8,79 HA GF: 2-IC SUP: A TS: 3333 TP: 1211 SOL: 3301 Versant ondulat, EXPOZIȚIE: N ÎNC: 24 G ALTITUDINE: 1050,0 - 1350,0 M. LITIERA: cont. norm. TIP FLORĂ: <i>Oxalis - Dentaria</i> Natural fundamental prod. super. relativ-plurien COMP. ACTUALĂ: 5BR 4MO 1DT COMP. TEL: 5MO 5BR SORT: MO Gros, cherest VĂRSTA EXPL: 110 ani  SEM. UTIL: 7MO 3BR/0,5S mixt SUBARBORET: DATE COMPL: Doborâturi izolate, Uscare slabă Alte date compl. POL.: ERZ: LUCRĂRI EXEC: 2021-T. accidentale; 2022-T. accidentale LUCRĂRI PROP: T. progresive (racord.), împăd. ajutorarea regenerării naturale îngrijirea semintisului																													0,08	43	378	0,4		
												0,10	49	431	0,7																			
												0,02	11	97	0,1																			
Total			125			2						0,2	103	906	1,2																			

DESCRIEREA STAȚIUNII ȘI ARBORETULUI														DENS			VOLUM			CRES														
ELM	P	M	VĂR			C	A	EL	PROVE-	VI																								
ARB	R	RE	STA	DM	HM	L	MES	AG	NENȚA	TA		CONS	MC/	MC/	MC/																			
	P	GE	ANI	CM	M	P	TEC	AJ		LI			HA	UA	HA																			
107C 23,12 HA GF: 2-IC SUP: A TS: 2332 TP: 1121 SOL: 3305 Vers. infer. ondulat, EXPOZIȚIE: N ÎNC: 24 G ALTITUDINE: 1050,0 M. LITIERA: cont. subț. TIP FLORĂ: <i>Oxalis - Dentaria</i> Artificial prod. mijl. relativ-echien COMP. ACTUALĂ: 9MO 1LA COMP. TEL: 9MO 1LA SORT: MO Gros, cherest. VĂRSTA EXPL: 100 ani  SEM. UTIL: SUBARBORET: Soc roșu, Alun/0,3 pe 0,2S mixt DATE COMPL: Alte date compl.  POL.: ERZ: LUCRĂRI EXEC: 2020-T. accidentale, 2021-T. accidentale LUCRĂRI PROP: Îngrijirea culturilor, completări																													0,16	2	46	0,5		
												0,56	0	0	1,0																			
												0,08	0	0	0,1																			
Total			5			3						0,8	2	46	1,6																			

DESCRIEREA STAȚIUNII ȘI ARBORETULUI														DENS			VOLUM			CRES														
ELM	P	M	VĂR			C	A	EL	PROVE-	VI																								
ARB	R	RE	STA	DM	HM	L	MES	AG	NENȚA	TA		CONS	MC/	MC/	MC/																			
	P	GE	ANI	CM	M	P	TEC	AJ		LI			HA	UA	HA																			
107D 3,66 HA GF: 1-2A SUP: M TS: 2332 TP: 1121 SOL: 3305 Vers. infer. ondulat, EXPOZIȚIE: N ÎNC: 36 G ALTITUDINE: 1020,0 - 1120,0 M. LITIERA: cont. subț. TIP FLORĂ: <i>Hyllocaulon</i> Natural fundamental prod. mijl. relativ-echien COMP. ACTUALĂ: 10MO COMP. TEL: 10MO SORT: VĂRSTA EXPL:  SEM. UTIL: SUBARBORET: DATE COMPL: Rocă la supraf. pe 0,3/S, Doborâturi izolate Alte date compl. POL.: ERZ: LUCRĂRI EXEC: 2018-T. accidentale; 2021-T. accidentale LUCRĂRI PROP: T. igienă																													0,48	287	1050	5,2		
												0,32	191	699	3,5																			
Total			75			3						0,8	478	1749	8,7																			

DESCRIEREA STAȚIUNII ȘI ARBORETULUI																												
ELM	P	M	VĂR			C	A	EL	PROVE-	VI	DENS	VOLUM			CRES													
ARB	R	RE	STA	DM	HM	L	MES	AG	NIENȚA	TA	CONS	MC'	MC'	MC'														
	P	GE	ANI	CM	M	P	TEC	AJ		LI		HA	UA	HA														
108A 8,17HA GF: 2-1C SUP.A TS: 3333 TP: 1211 SOL: 3305 Vers. infer. ondulat, EXPOZIȚIE: NV ÎNC: 26 G ALTITUDINE: 1000,0 - 1120,0 M. LITERA: cont. norm. TIPFLORĂ: <i>Asperula - Oxalis</i> Natural fundamental prod. super. relativ-echien COMP. ACTUALĂ: 9MO 1BR COMP. TEL: 8MO 2BR SORT: MO Gros și f. gros, cherestea VĂRSTA EXPL: 110ani														MO	5	IN	75	36	27	2		4	RN	N	0,40	265	2165	5,0
	MO	4	P	75	30	25	3	M	4	NEC	N	0,32	191	1560	3,3													
	BR	1	IN	75	32	25	2	M	4	RN	N	0,08	49	400	1,0													
SEM. UTIL: SUBARBORET: Soc roșu 0,2 pe 0,2S mixt DATE COMPL: Rocă la suprafa. pe 0,1/S, Uscare slabă Alte date compl. POL.: ERZ: LUCRĂRI EXEC.: 2018-T. accidentale, 2022-rămuri LUCRĂRI PROP.: T. igienă														Total			75			2					0,8	505	4125	9,5

DESCRIEREA STAȚIUNII ȘI ARBORETULUI																												
ELM	P	M	VĂR			C	A	EL	PROVE-	VI	DENS	VOLUM			CRES													
ARB	R	RE	STA	DM	HM	L	MES	AG	NIENȚA	TA	CONS	MC'	MC'	MC'														
	P	GE	ANI	CM	M	P	TEC	AJ		LI		HA	UA	HA														
108B 8,87HA GF: 2-1C SUP.A TS: 3333 TP: 1211 SOL: 3305 Versant ondulat, EXPOZIȚIE: NV ÎNC: 26 G ALTITUDINE: 1030,0 - 1290,0 M. LITERA: cont. norm. TIPFLORĂ: <i>Asperula - Oxalis</i> Natural fundamental prod. super. relativ-echien COMP. ACTUALĂ: 8MO 2BR COMP. TEL: 6MO 4BR SORT: MO Gros și f. gros, cherestea VĂRSTA EXPL: 110ani														BR	1	IN	125	52	33	2	M	6	RN	N	0,01	5	44	0,1
	MO	4	IN	125	52	32	2	M	6	RN	N	0,04	15	133	0,2													
	MO	4	IN	110	32	28	3	M	5	RN	N	0,04	14	124	0,2													
	BR	1	IN	110	34	27	3	M	5	RN	N	0,01	5	44	0,1													
SEM. UTIL: 7MO 3BR/0,6S mixt SUBARBORET: DATE COMPL: Rocă la suprafa. pe 0,3/S, Doborâturi izolate Uscare puternică, Atac puternic de dăunăt. POL.: ERZ: LUCRĂRI EXEC.: 2020-T. accidentale, 2022-T. accidentale LUCRĂRI PROP.: T. progresive (racord.), împied. ajutorarea regenerării naturale îngrijirea semințistului														Total			125			2					0,1	39	345	0,6

DESCRIEREA STAȚIUNII ȘI ARBORETULUI																												
ELM	P	M	VĂR			C	A	EL	PROVE-	VI	DENS	VOLUM			CRES													
ARB	R	RE	STA	DM	HM	L	MES	AG	NIENȚA	TA	CONS	MC'	MC'	MC'														
	P	GE	ANI	CM	M	P	TEC	AJ		LI		HA	UA	HA														
108C 2,50HA GF: 2-1C SUP.A TS: 3332 TP: 1241 SOL: 3305 Vers. super. ondulat, EXPOZIȚIE: NV ÎNC: 25 G ALTITUDINE: 1290,0 - 1330,0 M. LITERA: cont. norm. TIPFLORĂ: <i>Asperula - Oxalis</i> Natural fundamental prod. mijl. relativ-echien COMP. ACTUALĂ: 9MO 1BR COMP. TEL: 6MO 4BR SORT: MO Gros, charest. VĂRSTA EXPL: 100ani														MO	9	IN	5			3		0	RN	N	0,45	0	0	0,8
	BR	1	IN	5			3	M	0	RN	N	0,05	0	0	0,1													
SEM. UTIL: SUBARBORET: DATE COMPL: Rocă la suprafa. pe 0,2/S, Alte date compl. POL.: ERZ: LUCRĂRI EXEC.: 2021-T. accidentale, 2022-T. accidentale LUCRĂRI PROP.: îngrijirea semințistului, completări														Total			5			3					0,5	-	-	0,9

DESCRIEREA STAȚIUNII ȘI ARBORETULUI																												
ELM	P	M	VĂR			C	A	EL	PROVE-	VI	DENS	VOLUM			CRES													
ARB	R	RE	STA	DM	HM	L	MES	AG	NIENȚA	TA	CONS	MC'	MC'	MC'														
	P	GE	ANI	CM	M	P	TEC	AJ		LI		HA	UA	HA														
109A 9,09 HA GF: 1-2A SUP.M TS: 3333 TP: 1211 SOL: 3305 Vers. infer. ondulat, EXPOZIȚIE: V ÎNC: 38 G ALTITUDINE: 950,0 - 1050,0 M. LITERA: cont. norm. TIPFLORĂ: <i>Asperula - Oxalis</i> Natural fundamental prod. super. relativ-echien COMP. ACTUALĂ: 8MO 2BR COMP. TEL: 7MO 3BR SORT: VĂRSTA EXPL:														MO	5	IN	80	40	29	2		4	RN	N	0,40	290	2636	4,7
	BR	2	IN	80	40	27	2	M	4	RN	N	0,16	109	991	1,9													
	MO	3	P	70	30	24	3	M	4	NEC	N	0,24	136	1236	2,7													
SEM. UTIL: SUBARBORET: Soc roșu, Alnu 0,2 pe 0,3S mixt DATE COMPL: Rocă la suprafa. pe 0,6/S, Uscare slabă Doborâturi izolate, Alte date compl. POL.: ERZ: LUCRĂRI EXEC.: 2018-T. accidentale, 2022-T. accidentale LUCRĂRI PROP.: T. igienă														Total			80			2					0,8	535	4863	9,3

DESCRIEREA STATIONII SI ARBORETULUI														DENS	VOLUM			CRES									
H/M	P	M	VĂR			C	A	EL	PROVE-	VI	CON	MC/	MC/		MC/												
ARB	R	RE	STA	DM	HM	L	MES	AG	NIENȚA	TA	LI	HA	UA	HA													
	P	GE	ANI	CM	M	P	TEC	AI																			
109 B 16,69 HA GF: 1-2A SUP: M TS: 3332 TP: 1241																											
SOL: 3305 Versant frământat, EXPOZIȚIE: V																											
INC: 38 G ALTITUDINE: 1040,0 - 1360,0 M.																											
LITIERA: cont. norm. TIP FLORĂ: <i>Asperula - Oxalis</i>																											
Natural fundamental prod. mijl. relativ-plurien																											
COMP. ACTUALĂ: 6MO 4BR																											
COMP. TEL: 5MO 5BR																											
SORT: VĂRSTA EXPL:																											
SEM. UTIL: 5MO 4BR 1FA/0,3S mixt																											
SUBARBORET:																											
DATE COMPL: Rocă la suprafață pe 0,4/5, Doborâturi izolate																											
Uscare slabă, Alte date compl.																											
POL.: ERZ:																											
LUCRĂRI EXEC: 2021-T. accidentale; 2022-T. accidentale																											
LUCRĂRI PROP: T. conservare																											
ajutorarea regenerării naturale îngrijirea semințisului																											
Total																130			3					0,7	532	8879	4,4

DESCRIEREA STATIONII SI ARBORETULUI														DENS	VOLUM			CRES									
H/M	P	M	VĂR			C	A	EL	PROVE-	VI	CON	MC/	MC/		MC/												
ARB	R	RE	STA	DM	HM	L	MES	AG	NIENȚA	TA	LI	HA	UA	HA													
	P	GE	ANI	CM	M	P	TEC	AI																			
109 C 2,52 HA GF: 2-1C SUP: A TS: 3332 TP: 1241																											
SOL: 3305 Vers. infer. ondulat, EXPOZIȚIE: V																											
INC: 26 G ALTITUDINE: 950,0 - 1000,0 M.																											
LITIERA: cont. subț. TIP FLORĂ: <i>Asperula - Oxalis</i>																											
Natural fundamental prod. mijl. relativ-echien																											
COMP. ACTUALĂ: 10MO																											
COMP. TEL: 7MO 3BR																											
SORT: MO Gros, chereș. VĂRSTA EXPL: 100ani																											
SEM. UTIL:																											
SUBARBORET: Soc roșu, Alun, Salbă r.0,2 pe 0,2S mixt																											
DATE COMPL: Alte date compl.																											
POL.: ERZ:																											
LUCRĂRI EXEC: 2020-T. accidentale																											
LUCRĂRI PROP: Îngrijirea semințisului, completări																											
Total																5			3					0,3	-	-	0,5

DESCRIEREA STATIONII SI ARBORETULUI														DENS	VOLUM			CRES									
H/M	P	M	VĂR			C	A	EL	PROVE-	VI	CON	MC/	MC/		MC/												
ARB	R	RE	STA	DM	HM	L	MES	AG	NIENȚA	TA	LI	HA	UA	HA													
	P	GE	ANI	CM	M	P	TEC	AI																			
110 21,26 HA GF: 1-2A SUP: M TS: 3332 TP: 1241																											
SOL: 3305 Versant frământat, EXPOZIȚIE: V																											
INC: 36 G ALTITUDINE: 1030,0 - 1270,0 M.																											
LITIERA: cont. norm. TIP FLORĂ: <i>Asperula - Oxalis</i>																											
Natural fundamental prod. mijl. relativ-plurien																											
COMP. ACTUALĂ: 6MO 3BR 1FA																											
COMP. TEL: 5MO 5BR																											
SORT: VĂRSTA EXPL:																											
SEM. UTIL: 4MO 4BR 2FA/0,3S mixt																											
SUBARBORET:																											
DATE COMPL: Rocă la suprafață pe 0,5/5, Doborâturi izolate																											
Uscare slabă, Alte date compl.																											
POL.: ERZ:																											
LUCRĂRI EXEC: 2000-T. conservare, 2021-T. accidentale																											
LUCRĂRI PROP: T. conservare																											
ajutorarea regenerării naturale îngrijirea semințisului																											
Total																130			3					0,7	542	11522	3,3

DESCRIEREA STATIONII SI ARBORETULUI														DENS	VOLUM			CRES									
H/M	P	M	VĂR			C	A	EL	PROVE-	VI	CON	MC/	MC/		MC/												
ARB	R	RE	STA	DM	HM	L	MES	AG	NIENȚA	TA	LI	HA	UA	HA													
	P	GE	ANI	CM	M	P	TEC	AI																			
112 1,47 HA GF: 2-1C SUP: A TS: 3332 TP: 1241																											
SOL: 3305 Vers. super. ondulat, EXPOZIȚIE: V																											
INC: 28 G ALTITUDINE: 1400,0 M.																											
LITIERA: cont. norm. TIP FLORĂ: <i>Asperula - Oxalis</i>																											
Natural fundamental prod. mijl. relativ-echien																											
COMP. ACTUALĂ: 5BR 3MO 2FA																											
COMP. TEL: 4BR 4MO 2FA																											
SORT: BR Gros, chereșea VĂRSTA EXPL: 110ani																											
SEM. UTIL: 5MO 5BR/0,3S mixt																											
SUBARBORET:																											
DATE COMPL: Uscare slabă, Rocă la suprafață pe 0,3/5																											
Doborâturi izolate, Alte date compl.																											
POL.: ERZ:																											
LUCRĂRI EXEC:																											
LUCRĂRI PROP: T. progresive (pau. lun., record) împăd.																											
ajutorarea regenerării naturale îngrijirea semințisului																											
Total																150			3					0,6	442	651	2,8

DESCRIEREA STATIONII SI ARBORETULUI														ELM	P	M	VĂR			C	A	EL	PROVE-	VI	DENS	VOLUM		CRES	
141 C 1,02 HA GF: 2-IC SUP: A TS: 2331 TP: 1115 SOL: 4102 Vers. super. ondulat, EXPOZIȚIE: N ÎNC: 15 G ALTITUDINE: 1450,0 M. LITERA: subț. într. TIP FLORĂ: <i>Hylocomium</i> Parțial derivat relativ-echien COMP. ACTUALĂ: 7ME 3MO COMP. TEL: 10MO SORT: MO Mijl.-gros, oel., constr., cher. VĂRSTA EXPL: 100ani <th>ARB</th> <th>R</th> <th>RE</th> <th>STA</th> <th>DM</th> <th>HM</th> <th>L</th> <th>MES</th> <th>AG</th> <th>NIENTA</th> <th>TA</th> <th rowspan="2">CONS</th> <th>MC/</th> <th>MC/</th> <th>MC/</th>														ARB	R	RE	STA	DM	HM	L	MES	AG	NIENTA	TA	CONS	MC/	MC/	MC/	
														P	GE	ANI	CM	M	P	TEC	AJ	LI	HA	UA		HA			
														ME	7		IN	10	6	4	4					0,21	3	3	0,6
														MO	3		IN	10	2	2	4	M	0	RN	S	0,09	1	1	0,2
														Total			10			4						0,3	4	4	0,8

DESCRIEREA STATIONII SI ARBORETULUI														ELM	P	M	VĂR			C	A	EL	PROVE-	VI	DENS	VOLUM		CRES	
241 A 25,86 HA GF: 2-IC SUP: A TS: 2332 TP: 1114 SOL: 3301 Versant ondulat, EXPOZIȚIE: SV ÎNC: 30 G ALTITUDINE: 1180,0 - 1550,0 M. LITERA: cont. subț. TIP FLORĂ: <i>Quercus - Dentaria</i> Natural fundamental prod. mijl. relativ-plurien COMP. ACTUALĂ: 10MO COMP. TEL: 8MO 1BR 1DT SORT: MO Gros, cherest. VĂRSTA EXPL: 100ani <th>ARB</th> <th>R</th> <th>RE</th> <th>STA</th> <th>DM</th> <th>HM</th> <th>L</th> <th>MES</th> <th>AG</th> <th>NIENTA</th> <th>TA</th> <th rowspan="2">CONS</th> <th>MC/</th> <th>MC/</th> <th>MC/</th>														ARB	R	RE	STA	DM	HM	L	MES	AG	NIENTA	TA	CONS	MC/	MC/	MC/	
														P	GE	ANI	CM	M	P	TEC	AJ	LI	HA	UA		HA			
														MO	7		IN	115	42	29	3		5	RN	N	0,21	145	3750	1,1
														MO	3		IN	80	32	26	3	M	4	RN	N	0,09	62	1603	0,9
														Total			115			3						0,3	207	5353	2,0

DESCRIEREA STATIONII SI ARBORETULUI														ELM	P	M	VĂR			C	A	EL	PROVE-	VI	DENS	VOLUM		CRES	
241 B 3,53 HA GF: 2-IC SUP: A TS: 2332 TP: 1114 SOL: 3301 Vers. mijl. ondulat, EXPOZIȚIE: SE ÎNC: 20 G ALTITUDINE: 1440,0 - 1490,0 M. LITERA: lipsă TIP FLORĂ: <i>Quercus - Dentaria</i> Natural fundamental prod. mijl. relativ-echien COMP. ACTUALĂ: 10MO COMP. TEL: 10MO SORT: MO Gros, cherest. VĂRSTA EXPL: 100ani <th>ARB</th> <th>R</th> <th>RE</th> <th>STA</th> <th>DM</th> <th>HM</th> <th>L</th> <th>MES</th> <th>AG</th> <th>NIENTA</th> <th>TA</th> <th rowspan="2">CONS</th> <th>MC/</th> <th>MC/</th> <th>MC/</th>														ARB	R	RE	STA	DM	HM	L	MES	AG	NIENTA	TA	CONS	MC/	MC/	MC/	
														P	GE	ANI	CM	M	P	TEC	AJ	LI	HA	UA		HA			
														MO	10		IN	10	6	4	3		0	RN	N	0,60	19	67	2,0
														Total			10			3						0,6	19	67	2,0

DESCRIEREA STATIONII SI ARBORETULUI														ELM	P	M	VĂR			C	A	EL	PROVE-	VI	DENS	VOLUM		CRES	
241 C 7,61 HA GF: 2-IC SUP: A TS: 2332 TP: 1114 SOL: 3301 Vers. super. ondulat, EXPOZIȚIE: SV ÎNC: 22 G ALTITUDINE: 1440,0 - 1585,0 M. LITERA: subț. într. TIP FLORĂ: <i>Quercus - Dentaria</i> Artificial prod. infer. relativ-echien COMP. ACTUALĂ: 10MO COMP. TEL: 10MO SORT: MO Mijl.-gros, oel., constr., cher. VĂRSTA EXPL: 100ani <th>ARB</th> <th>R</th> <th>RE</th> <th>STA</th> <th>DM</th> <th>HM</th> <th>L</th> <th>MES</th> <th>AG</th> <th>NIENTA</th> <th>TA</th> <th rowspan="2">CONS</th> <th>MC/</th> <th>MC/</th> <th>MC/</th>														ARB	R	RE	STA	DM	HM	L	MES	AG	NIENTA	TA	CONS	MC/	MC/	MC/	
														P	GE	ANI	CM	M	P	TEC	AJ	LI	HA	UA		HA			
														MO	3		IN	55	24	16	4	M	4	RN	N	0,27	86	654	2,9
														MO	6		P	40	16	13	4		3	NEC	N	0,54	127	966	5,8
														MO	1		IN	35	12	11	4	M	3	RN	N	0,09	17	125	0,9
														Total			40			4						0,9	230	1749	9,6

DESCRIEREA STATIONII SI ARBORETULUI															
ELM	P	M	VĂR			C	A	EL	PROVE-	VI	DENS	VOLUM			CRES
ARB	R	RE	STA	DM	HM	L	MES	AG	NIENTA	TA	CONS	MC/	MC/	MC/	
	P	GE	ANI	CM	M	P	TEC	AJ		LI		HA	UA	HA	
MO	4	IN	50	24	20	3	M	3	RN	N	0,36	158	1008	5,1	
MO	6	P	40	18	15	3		3	NEC	N	0,54	156	995	7,6	
Total			40			3					0,9	314	2003	12,7	

241 D 6,38 HA GF: 1-2A SUP: M TS: 2332 TP: 1114  
 SOL: 3301 Vers. infer. frământat, EXPOZIȚIE: S  
 ÎNC: 36 G ALTITUDINE: 1150,0 - 1360,0 M.  
 LITERA: subț. înr. TIP FLORĂ: *Quercus - Dentaria*  
 Artificial prod. mijl. relativ-echien  
 COMP. ACTUALĂ: 10MO  
 COMP. TEL: 10MO  
 SORT: VĂRSTA EXPL.

SEM. UTIL:  
 SUBARBORET:  
 DATE COMPL: Rocă la suprafață pe 0,3/S, Doborâturi izolate  
 Uscare slabă, Alte date compl.  
 POL.: ERZ:  
 LUCRĂRI EXEC.:  
 LUCRĂRI PROP.: rărituri

DESCRIEREA STATIONII SI ARBORETULUI															
ELM	P	M	VĂR			C	A	EL	PROVE-	VI	DENS	VOLUM			CRES
ARB	R	RE	STA	DM	HM	L	MES	AG	NIENTA	TA	CONS	MC/	MC/	MC/	
	P	GE	ANI	CM	M	P	TEC	AJ		LI		HA	UA	HA	
MO	7	IN	115	48	29	3		4	RN	N	0,21	117	2875	1,1	
MO	3	IN	85	30	24	3	M	4	RN	N	0,09	50	1229	0,8	
Total			115			3					0,3	167	4104	1,9	

242 A 24,57 HA GF: 2-1C SUP: A TS: 2332 TP: 1114  
 SOL: 3301 Versant ondulat, EXPOZIȚIE: SE  
 ÎNC: 26 G ALTITUDINE: 1180,0 - 1570,0 M.  
 LITERA: cont. subț. TIP FLORĂ: *Quercus - Dentaria*  
 Natural fundamental prod. mijl. relativ-plurien  
 COMP. ACTUALĂ: 10MO  
 COMP. TEL: 8MO 2BR  
 SORT: MO Gros, cherest. VĂRSTA EXPL.: 100 ani

SEM. UTIL: 10MO/0,5S mixt  
 SUBARBORET:  
 DATE COMPL: Rocă la suprafață pe 0,1/S, Doborâturi izolate  
 Uscare mijlocie, Alte date compl.  
 POL.: ERZ:  
 LUCRĂRI EXEC.: 2021-T. accidentale, 2022-T. accidentale  
 LUCRĂRI PROP.: T. progresive (racord.), împăd.  
 îngrijirea culturilor îngrijirea semintişului

DESCRIEREA STATIONII SI ARBORETULUI															
ELM	P	M	VĂR			C	A	EL	PROVE-	VI	DENS	VOLUM			CRES
ARB	R	RE	STA	DM	HM	L	MES	AG	NIENTA	TA	CONS	MC/	MC/	MC/	
	P	GE	ANI	CM	M	P	TEC	AJ		LI		HA	UA	HA	
MO	10	IN	10	6	4	3		1	RN	N	0,50	16	96	1,7	
Total			10			3					0,5	16	96	1,7	

242 B 5,98 HA GF: 2-1C SUP: A TS: 2332 TP: 1114  
 SOL: 3301 Vers. mijl. ondulat, EXPOZIȚIE: SE  
 ÎNC: 26 G ALTITUDINE: 1330,0 - 1500,0 M.  
 LITERA: lipsă TIP FLORĂ: *Quercus - Dentaria*  
 Natural fundamental prod. mijl. relativ-echien  
 COMP. ACTUALĂ: 10MO  
 COMP. TEL: 10MO  
 SORT: MO Gros, cherest. VĂRSTA EXPL.: 100 ani

SEM. UTIL:  
 SUBARBORET:  
 DATE COMPL: Alte date compl.  
 POL.: ERZ:  
 LUCRĂRI EXEC.: 2021-T. accidentale, 2022-T. accidentale  
 LUCRĂRI PROP.: îngrijirea semintişului, completări

DESCRIEREA STATIONII SI ARBORETULUI															
ELM	P	M	VĂR			C	A	EL	PROVE-	VI	DENS	VOLUM			CRES
ARB	R	RE	STA	DM	HM	L	MES	AG	NIENTA	TA	CONS	MC/	MC/	MC/	
	P	GE	ANI	CM	M	P	TEC	AJ		LI		HA	UA	HA	
MO	3	IN	45	22	15	4	M	3	RN	N	0,27	78	948	2,9	
MO	7	P	40	18	13	4		3	NEC	N	0,63	148	1798	6,7	
Total			40			4					0,9	226	2746	9,6	

242 C 12,15 HA GF: 1-3H, 5Q SUP: M TS: 2520 TP: 1174  
 SOL: 4103 Vers. super. ondulat, EXPOZIȚIE: S  
 ÎNC: 10 G ALTITUDINE: 1530,0 - 1610,0 M.  
 LITERA: subț. înr. TIP FLORĂ: *Vaccinium*  
 Artificial prod. infer. relativ-echien  
 COMP. ACTUALĂ: 10MO  
 COMP. TEL: 10MO  
 SORT: VĂRSTA EXPL.

SEM. UTIL:  
 SUBARBORET:  
 DATE COMPL: Înmulțit, sczonieră, Rocă la suprafață pe 0,1/S  
 Doborâturi izolate, Uscare slabă  
 POL.: ERZ:  
 LUCRĂRI EXEC.:  
 LUCRĂRI PROP.: rărituri

DESCRIEREA STAȚIUNII ȘI ARBORETULUI													DENS			VOLUM			CRES
ELM	P	M	VĂR			C	A	EL	PROVE-	VI	DENS	VOLUM		CRES					
ARB	R	RE	STA	DM	HM	L	MES	AG	NENȚA	TA	CONS	MC/	MC/	MC/					
	P	GE	ANI	CM	M	P	TEC	AJ		LI		HA	UA	HA					
247 D 4,78 HA GF: I-3H,5Q SUP: M TS: 2520 TP: 1174 SOL: 4103 Platou plan, EXPOZIȚIE: ÎNC: 3 G ALTITUDINE: 1575,0 - 1595,0 M LITERA: subț. înr. TIP FLORĂ: Vaccinium Natural fundamental prod. infer. relativ-plurien COMP. ACTUALĂ: 10MO COMP. TEL: 10MO SORT: VĂRSTA EXPL:													0,42	278	1329	1,5			
SEM. UTIL: 10MO/0,5S mixt SUBARBORET: DATECOMPL: Înmlășt. de sc. dur., Uscare mijlocie Doborâturi izolate, Rupturi destul de frecv. POL.: ERZ: LUCRĂRI EXEC.: 2017-T. accidentale; 2022-T. accidentale LUCRĂRI PROP.: T. conservare Îngrijirea semințişului													0,18	107	511	1,0			
Total													0,6	385	1840	2,5			

DESCRIEREA STAȚIUNII ȘI ARBORETULUI													DENS			VOLUM			CRES
ELM	P	M	VĂR			C	A	EL	PROVE-	VI	DENS	VOLUM		CRES					
ARB	R	RE	STA	DM	HM	L	MES	AG	NENȚA	TA	CONS	MC/	MC/	MC/					
	P	GE	ANI	CM	M	P	TEC	AJ		LI		HA	UA	HA					
247N 1,71 HA GF: SUP: TS: TP: SOL: Platou plan, EXPOZIȚIE: ÎNC: 4 G ALTITUDINE: 1560,0 - 1585,0 M. LITERA: TIP FLORĂ: COMP. ACTUALĂ: COMP. TEL: SORT: VĂRSTA EXPL:																			
SEM. UTIL: SUBARBORET: DATECOMPL: Înmlășt. permanentă, Alte date compl. POL.: ERZ: LUCRĂRI EXEC.: LUCRĂRI PROP.:																			
Total													-	-	-	-			

DESCRIEREA STAȚIUNII ȘI ARBORETULUI													DENS			VOLUM			CRES
ELM	P	M	VĂR			C	A	EL	PROVE-	VI	DENS	VOLUM		CRES					
ARB	R	RE	STA	DM	HM	L	MES	AG	NENȚA	TA	CONS	MC/	MC/	MC/					
	P	GE	ANI	CM	M	P	TEC	AJ		LI		HA	UA	HA					
248 A 16,35 HA GF: I-5Q SUP: A TS: 2312 TP: 1151 SOL: 4101 Versant ondulat, EXPOZIȚIE: SE ÎNC: 12 G ALTITUDINE: 1420,0 - 1570,0 M. LITERA: cont. subț. TIP FLORĂ: Vaccinium Natural fundamental prod. mijl. relativ-plurien COMP. ACTUALĂ: 10MO COMP. TEL: 8MO 2BR SORT: MO Gros, chereșt. VĂRSTA EXPL: 100ani													0,28	183	2992	1,2			
SEM. UTIL: 10MO/0,5S mixt SUBARBORET: DATECOMPL: Rocă la suprafa pe 0,1/S, Doborâturi izolate Uscare mijlocie, Atac mediu de dăunăt. POL.: ERZ: LUCRĂRI EXEC.: 2016-T. progresive (însușit, pun. lumină); 2021-T. accidentale LUCRĂRI PROP.: T. progresive (racord.), împăd. Îngrijirea culturilor Îngrijirea semințişului													0,12	78	1275	0,8			
Total													0,4	261	4267	2,0			

DESCRIEREA STAȚIUNII ȘI ARBORETULUI													DENS			VOLUM			CRES
ELM	P	M	VĂR			C	A	EL	PROVE-	VI	DENS	VOLUM		CRES					
ARB	R	RE	STA	DM	HM	L	MES	AG	NENȚA	TA	CONS	MC/	MC/	MC/					
	P	GE	ANI	CM	M	P	TEC	AJ		LI		HA	UA	HA					
248 B 2,79 HA GF: I-3H,5Q SUP: M TS: 2311 TP: 1153 SOL: 4101 Versant ondulat, EXPOZIȚIE: SV ÎNC: 6 G ALTITUDINE: 1570,0 M. LITERA: cont. subț. TIP FLORĂ: Vaccinium Natural fundamental prod. infer. relativ-echien COMP. ACTUALĂ: 10MO COMP. TEL: 10MO SORT: VĂRSTA EXPL:													0,35	232	647	1,3			
SEM. UTIL: 10MO/0,3S mixt SUBARBORET: DATECOMPL: Înmlășt. de sc. dur., Doborâturi izolate Uscare mijlocie, Rupturi destul de frecv. POL.: ERZ: LUCRĂRI EXEC.: 2019-T. accidentale; 2022-T. accidentale LUCRĂRI PROP.: T. conservare ajutorarea regenerării naturale													0,35	175	488	2,0			
Total													0,7	407	1135	3,3			

DESCRIEREA STAȚIUNII ȘI ARBORETULUI														DENS			VOLUM			CRES
ELM	P	M	VĂR			C			A	EL	PROVE-	VI	DENS	VOLUM			CRES			
ARB	R	RE	STA	DM	HM	L	MES	AG	NENȚA	TA	LI	CONS		MC/	MC/	MC/				
		P	GE	ANI	CM	M	P	TEC	AJ				HA	UA	HA					
249 A 13,58 HA GF: I-SQ SUP: A TS: 2312 TP: 1151 SOL: 4101 Versant undulat, EXPOZIȚIE: E ÎNC: 15 G ALTITUDINE: 1480,0 - 1530,0 M. LITERA: cont. subț. TIP FLORĂ: Vaccinium Natural fundamental prod. mijl. relativ-echien COMP. ACTUALĂ: 10MO COMP. TEL: 8MO 2BR SORT: MO Gros, cherest. VĂRSTA EXPL: 100ani																				
MO	3	IN	145	48	28	3	M	7	RN	N	0,12	70	951	0,5						
MO	7	IN	115	36	26	3		6	RN	N	0,28	165	2241	1,4						
SEM. UTIL: 10MO/0,5S mixt SUBARBORET: DATE COMPL: Rocă la supraț. pe 0,1/S, Uscare mijlocie Doborâturi destul de frecv., Atac mediu de dăunăt. POL.: ERZ: LUCRĂRI EXEC: 2017-T. progresive (înșim, pun. luminaș), 2022-T. accidentale LUCRĂRI PROP: T. progresive (racord.), împăd. Îngrijirea culturilor Îngrijirea semințigului			Total			115			3			0,4			235 3192 1,9					

DESCRIEREA STAȚIUNII ȘI ARBORETULUI														DENS			VOLUM			CRES
ELM	P	M	VĂR			C			A	EL	PROVE-	VI	DENS	VOLUM			CRES			
ARB	R	RE	STA	DM	HM	L	MES	AG	NENȚA	TA	LI	CONS		MC/	MC/	MC/				
		P	GE	ANI	CM	M	P	TEC	AJ				HA	UA	HA					
249 B 26,05 HA GF: I-3H,5Q SUP: M TS: 2312 TP: 1151 SOL: 4101 Vers. mijl. plan, EXPOZIȚIE: V ÎNC: 6 G ALTITUDINE: 1550,0 - 1590,0 M. LITERA: cont. subț. TIP FLORĂ: Vaccinium Natural fundamental prod. mijl. relativ-plurien COMP. ACTUALĂ: 10MO COMP. TEL: 10MO SORT: VĂRSTA EXPL:																				
MO	10	IN	115	36	26	3		5	RN	N	0,70	441	11488	3,6						
SEM. UTIL: 10MO/0,2S mixt SUBARBORET: DATE COMPL: Doborâturi izolate, Rocă la supraț. pe 0,1/S Înălșt. de sc. dur., Uscare slabă POL.: ERZ: LUCRĂRI EXEC: 2000-T. accidentale, 2002-T. accidentale LUCRĂRI PROP: T. conservare ajutorarea regenerării naturale Îngrijirea semințigului			Total			115			3			0,7			441 11488 3,6					

DESCRIEREA STAȚIUNII ȘI ARBORETULUI														DENS			VOLUM			CRES
ELM	P	M	VĂR			C			A	EL	PROVE-	VI	DENS	VOLUM			CRES			
ARB	R	RE	STA	DM	HM	L	MES	AG	NENȚA	TA	LI	CONS		MC/	MC/	MC/				
		P	GE	ANI	CM	M	P	TEC	AJ				HA	UA	HA					
249 C 4,65 HA GF: I-SQ SUP: A TS: 2311 TP: 1153 SOL: 4101 Versant undulat, EXPOZIȚIE: SV ÎNC: 12 G ALTITUDINE: 1550,0 - 1595,0 M. LITERA: cont. subț. TIP FLORĂ: Vaccinium Artificial prod. infer. relativ-echien COMP. ACTUALĂ: 10MO COMP. TEL: 10MO SORT: MO Mijl.-grus, cel., constr., cher. VĂRSTA EXPL: 100ani																				
MO	4	IN	30	12	8	4	M	0	RN	N	0,36	41	191	3,6						
MO	6	P	25	8	7	4		0	NEC	N	0,54	49	228	4,9						
SEM. UTIL: SUBARBORET: DATE COMPL: Rocă la supraț. pe 0,1/S, Alte date compl. POL.: ERZ: LUCRĂRI EXEC: LUCRĂRI PROP: curățiri răduri			Total			25			4			0,9			90 419 8,5					

DESCRIEREA STAȚIUNII ȘI ARBORETULUI														DENS			VOLUM			CRES
ELM	P	M	VĂR			C			A	EL	PROVE-	VI	DENS	VOLUM			CRES			
ARB	R	RE	STA	DM	HM	L	MES	AG	NENȚA	TA	LI	CONS		MC/	MC/	MC/				
		P	GE	ANI	CM	M	P	TEC	AJ				HA	UA	HA					
250 A 18,74 HA GF: I-SQ SUP: A TS: 2312 TP: 1151 SOL: 4101 Versant undulat, EXPOZIȚIE: E ÎNC: 10 G ALTITUDINE: 1485,0 - 1575,0 M. LITERA: cont. subț. TIP FLORĂ: Vaccinium Natural fundamental prod. mijl. relativ-echien COMP. ACTUALĂ: 10MO COMP. TEL: 10MO SORT: MO Gros, cherest. VĂRSTA EXPL: 100ani																				
MO	3	IN	145	46	28	3	M	6	RN	N	0,12	83	1555	0,5						
MO	7	IN	115	34	26	3		4	RN	N	0,28	194	3636	1,4						
SEM. UTIL: 10MO/0,4S mixt SUBARBORET: DATE COMPL: Doborâturi izolate, Înălșt. de sc. dur. Uscare mijlocie, Atac puternic de dăunăt. POL.: ERZ: LUCRĂRI EXEC: 2020-T. accidentale, 2022-T. accidentale LUCRĂRI PROP: T. progresive (racord.), împăd. Îngrijirea culturilor Îngrijirea semințigului			Total			115			3			0,4			277 5191 1,9					



DESCRIEREA STAȚIUNII ȘI ARBORETULUI													VOLUM			CRES														
ELM	P	M	VĂR			C	A	EL	PROVE-	VI	DENS	VOLUM			CRES															
ARB	R	RE	STA	DM	HM	L	MES	AG	NIENȚA	TA	CONS	MC/	MC/	MC/	CRES															
	P	GE	ANI	CM	M	P	TEC	AJ		LI		HA	UA	HA																
250 B 14,75 HA GF: 1-3H, 5Q SUP. M TS: 2311 TP: 1153 SOL: 4101 Vers. mijl. plan, EXPOZIȚIE: SV ÎNC: 8 G ALTITUDINE: 1525,0 - 1585,0 M. LITERA: cont. subț. TIP FLORĂ: Vaccinifer Natural fundamental prod. infer. relativ-plurien COMP. ACTUALĂ: 10MO COMP. TEL: 10MO SORT: VĂRSTA EXPL: SEM. UTIL: 10MO/0,3S mixt SUBARBORET: DATE COMPL: înmlășt. de sc. dur., Doborâturi izolate Atac mediu de dăunăt., Uscare slabă POL.: ERZ: LUCRĂRI EXEC: 2021-T. accidentale, 2022-T. accidentale LUCRĂRI PROP: T. conservare ajutorarea regenerării naturale îngrijirea semintişului																MO	10	IN	120	36	25	4		5	RN	N	0,70	418	6166	2,7
Total			120			4						0,7	418	6166	2,7															

DESCRIEREA STAȚIUNII ȘI ARBORETULUI													VOLUM			CRES														
ELM	P	M	VĂR			C	A	EL	PROVE-	VI	DENS	VOLUM			CRES															
ARB	R	RE	STA	DM	HM	L	MES	AG	NIENȚA	TA	CONS	MC/	MC/	MC/	CRES															
	P	GE	ANI	CM	M	P	TEC	AJ		LI		HA	UA	HA																
250 C 1,58 HA GF: 1-3H, 2I, 5Q SUP. M TS: 2520 TP: 1174 SOL: 4103 Vers. infer. ondulat, EXPOZIȚIE: SV ÎNC: 8 G ALTITUDINE: 1510,0 - 1540,0 M. LITERA: subț. într. TIP FLORĂ: Vaccinifer Natural fundamental prod. infer. relativ-plurien COMP. ACTUALĂ: 10MO COMP. TEL: 10MO SORT: VĂRSTA EXPL: SEM. UTIL: 10MO/0,4S mixt SUBARBORET: DATE COMPL: înmlășt. permanentă, Uscare mijlocie Atac mediu de dăunăt., Alte date compl. POL.: ERZ: LUCRĂRI EXEC: 2014-T. accidentale LUCRĂRI PROP: T. conservare îngrijirea semintişului																MO	9	IN	120	38	24	4		4	RN	S	0,27	152	240	1,0
MO	1	IN	65	24	18	4	M	4	RN	S	0,03	11	17	0,3																
Total			120			4						0,3	163	257	1,3															

DESCRIEREA STAȚIUNII ȘI ARBORETULUI													VOLUM			CRES														
ELM	P	M	VĂR			C	A	EL	PROVE-	VI	DENS	VOLUM			CRES															
ARB	R	RE	STA	DM	HM	L	MES	AG	NIENȚA	TA	CONS	MC/	MC/	MC/	CRES															
	P	GE	ANI	CM	M	P	TEC	AJ		LI		HA	UA	HA																
251 A 3,11 HA GF: 1-3H, 2I, 5Q SUP. M TS: 2520 TP: 1172 SOL: 4103 Vers. infer. ondulat, EXPOZIȚIE: SV ÎNC: 8 G ALTITUDINE: 1510,0 - 1550,0 M. LITERA: subț. într. TIP FLORĂ: Vaccinifer Natural fundamental prod. infer. relativ-echien COMP. ACTUALĂ: 10MO COMP. TEL: 10MO SORT: VĂRSTA EXPL: SEM. UTIL: SUBARBORET: DATE COMPL: înmlășt. permanentă, Alte date compl. POL.: ERZ: LUCRĂRI EXEC: LUCRĂRI PROP: T. igienă																MO	10	IN	95	34	20	4		3	RN	S	0,20	88	274	1,4
Total			95			4						0,2	88	274	1,4															

DESCRIEREA STAȚIUNII ȘI ARBORETULUI													VOLUM			CRES														
ELM	P	M	VĂR			C	A	EL	PROVE-	VI	DENS	VOLUM			CRES															
ARB	R	RE	STA	DM	HM	L	MES	AG	NIENȚA	TA	CONS	MC/	MC/	MC/	CRES															
	P	GE	ANI	CM	M	P	TEC	AJ		LI		HA	UA	HA																
251 B 12,76 HA GF: 1-3H, 5Q SUP. M TS: 2311 TP: 1153 SOL: 4101 Versant ondulat, EXPOZIȚIE: S ÎNC: 12 G ALTITUDINE: 1520,0 - 1580,0 M. LITERA: cont. subț. TIP FLORĂ: Vaccinifer Natural fundamental prod. infer. relativ-plurien COMP. ACTUALĂ: 10MO COMP. TEL: 10MO SORT: VĂRSTA EXPL: SEM. UTIL: 10MO/0,3S mixt SUBARBORET: DATE COMPL: Doborâturi izolate, înmlășt. de sc. dur. Atac slab de dăunăt., Uscare slabă POL.: ERZ: LUCRĂRI EXEC: 2013-T. accidentale, 2021-T. accidentale LUCRĂRI PROP: T. conservare ajutorarea regenerării naturale îngrijirea semintişului																MO	4	IN	125	46	25	4	M	5	RN	S	0,32	191	2437	1,3
MO	5	IN	95	36	23	4		4	RN	S	0,40	213	2718	2,8																
MO	1	IN	70	28	21	4	M	3	RN	N	0,08	38	485	0,8																
Total			125			4						0,8	442	5640	4,8															

DESCRIEREA STAȚIUNII ȘI ARBORETULUI													DENS	VOLUM			CRES
ELM	P	M	VĂR			C	A	EL	PROVE-	VI	TA	CONS		MC'	MC'	MC'	
ARB	R	RE	STA	DM	HM	L	MES	AG	MIENȚA	LI		HA	UA	HA			
	P	GE	ANI	CM	M	P	TEC	AJ									
252 A 31,02 HA GP: I-5Q SUP: A TS: 2312 TP: 1151																	
SOL: 4101 Vers. infer. plan, EXPOZIȚIE: V																	
INC: 13 G ALTITUDINE: 1455,0 - 1580,0 M.																	
LITIERA: cont. subț. TIP FLORĂ: Vaccinium																	
Natural fundamental prod. mijl. relativ-echien																	
COMP. ACTUALĂ: 10MO																	
COMP. TEL: 10MO																	
SORT: MO Gros, cherest. VĂRSTA EXPL: 100 ani																	
SEM. UTIL: 10MO/0,4S mixt																	
SUBARBORET:																	
DATE COMPL: Uscare slabă, Rocă la supraf. pe 0,1/S																	
Doborâturi izolate, Atac slab de dăună.																	
POL.: ERZ:																	
LUCRĂRI EXEC: 2017-T. accidentale; 2019-T. accidentale																	
LUCRĂRI PROP: T. igienă																	
Total 75 3 0,8 422 13090 6,4																	

DESCRIEREA STAȚIUNII ȘI ARBORETULUI													DENS	VOLUM			CRES
ELM	P	M	VĂR			C	A	EL	PROVE-	VI	TA	CONS		MC'	MC'	MC'	
ARB	R	RE	STA	DM	HM	L	MES	AG	MIENȚA	LI		HA	UA	HA			
	P	GE	ANI	CM	M	P	TEC	AJ									
252 B 14,62 HA GP: I-3H, 5Q SUP: M TS: 2311 TP: 1153																	
SOL: 4101 Vers. super. plan, EXPOZIȚIE: V																	
INC: 12 G ALTITUDINE: 1540,0 - 1600,0 M.																	
LITIERA: cont. subț. TIP FLORĂ: Vaccinium																	
Natural fundamental prod. infer. relativ-plurien																	
COMP. ACTUALĂ: 10MO																	
COMP. TEL: 10MO																	
SORT: VĂRSTA EXPL:																	
SEM. UTIL: 10MO/0,2S mixt																	
SUBARBORET:																	
DATE COMPL: Rocă la supraf. pe 0,2/S, Doborâturi izolate																	
furnișt. de sc. dur., Atac slab de dăună.																	
POL.: ERZ:																	
LUCRĂRI EXEC: 2021-T. accidentale, 2022-T. accidentale																	
LUCRĂRI PROP: T. conservare																	
ajutorarea regenerării naturale																	
Total 105 4 0,7 336 4912 4,6																	

DESCRIEREA STAȚIUNII ȘI ARBORETULUI													DENS	VOLUM			CRES
ELM	P	M	VĂR			C	A	EL	PROVE-	VI	TA	CONS		MC'	MC'	MC'	
ARB	R	RE	STA	DM	HM	L	MES	AG	MIENȚA	LI		HA	UA	HA			
	P	GE	ANI	CM	M	P	TEC	AJ									
252V 1,19 HA GP: SUP: TS: TP:																	
SOL: Versant plan, EXPOZIȚIE: V																	
INC: 12 G ALTITUDINE: 1475,0 - 1540,0 M.																	
LITIERA: TIP FLORĂ:																	
COMP. ACTUALĂ:																	
COMP. TEL:																	
SORT: VĂRSTA EXPL:																	
SEM. UTIL:																	
SUBARBORET:																	
DATE COMPL: Alte date compl.																	
POL.: ERZ:																	
LUCRĂRI EXEC:																	
LUCRĂRI PROP:																	
Total - - - - -																	

DESCRIEREA STAȚIUNII ȘI ARBORETULUI													DENS	VOLUM			CRES
ELM	P	M	VĂR			C	A	EL	PROVE-	VI	TA	CONS		MC'	MC'	MC'	
ARB	R	RE	STA	DM	HM	L	MES	AG	MIENȚA	LI		HA	UA	HA			
	P	GE	ANI	CM	M	P	TEC	AJ									
253 A 2582 HA GP: I-5Q SUP: A TS: 2312 TP: 1151																	
SOL: 4101 Versant ondulat, EXPOZIȚIE: E																	
INC: 16 G ALTITUDINE: 1350,0 - 1515,0 M.																	
LITIERA: cont. subț. TIP FLORĂ: Vaccinium																	
Natural fundamental prod. mijl. relativ-plurien																	
COMP. ACTUALĂ: 10MO																	
COMP. TEL: 10MO																	
SORT: MO Gros, cherest. VĂRSTA EXPL: 100 ani																	
SEM. UTIL: 10MO/0,4S mixt																	
SUBARBORET:																	
DATE COMPL: Rocă la supraf. pe 0,2/S, Doborâturi izolate																	
Uscare mijlocie, Atac mediu de dăună.																	
POL.: ERZ:																	
LUCRĂRI EXEC: 2021-T. accidentale, 2022-T. accidentale																	
LUCRĂRI PROP: T. progresive (accid.), împăd.																	
ajutorarea regenerării naturale încrișura semintășului																	
Total 115 3 0,4 262 6765 2,6																	

DESCRIEREA STATIONII SI ARBORETULUI																														
ELM	P	M	VĂR	DM	HM	L	C	A	EL	PROVE-	VI	DENS			VOLUM			CRES												
												RE	STA	ANI	CM	M	P		TEC	AJ	NENȚA	TA	CONS	MC'	MC'	MC'				
																								HA	UA	HA				
ARB	R	GE	ANI	CM	M	P	TEC	AJ			LI																			
	MO	10	IN	5	2	2	3		0	RN	N	0,30	3	12	0,5															
253 B 4,12 HA GF: 2-IC SUP: A TS: 2312 TP: 1151 SOL: 4101 Versant ondulat, EXPOZIȚIE: NV ÎNC: 15 G ALTITUDINE: 1500,0 M. LITIERA: subț. într. TIP FLORĂ: Vaccinium Natural fundamental prod. mijl. relativ-echien COMP. ACTUALĂ: 10MO COMP. TEL: 10MO SORT: MO Gros, cherest. VĂRSTA EXPL: 100 ani SEM. UTIL: SUBARBORET: DATE COMPL: Uscare slabă, Doborâturi izolate Alte date compl. POL.: ERZ: LUCRĂRI EXEC: 2019-T. accidentale LUCRĂRI PROP.: îngrijirea semințiișului, completări														Total	5				3						0,3	3	12	0,5		

DESCRIEREA STATIONII SI ARBORETULUI																														
ELM	P	M	VĂR	DM	HM	L	C	A	EL	PROVE-	VI	DENS			VOLUM			CRES												
												RE	STA	ANI	CM	M	P		TEC	AJ <th rowspan="2">NENȚA</th> <th rowspan="2">TA</th> <th rowspan="2">CONS</th> <th>MC'</th> <th>MC'</th> <th>MC'</th>	NENȚA	TA	CONS	MC'	MC'	MC'				
																								HA	UA	HA				
ARB	R	GE	ANI	CM	M	P	TEC	AJ			LI																			
253 V 2,87 HA GF: SUP: TS: TP: SOL: Versant plan, EXPOZIȚIE: V ÎNC: 15 G ALTITUDINE: 1475,0 - 1520,0 M. LITIERA: TIP FLORĂ: COMP. ACTUALĂ: COMP. TEL: SORT: SEM. UTIL: SUBARBORET: DATE COMPL: Alte date compl. POL.: ERZ: LUCRĂRI EXEC: LUCRĂRI PROP:														Total	-															

DESCRIEREA STATIONII SI ARBORETULUI																														
ELM	P	M	VĂR	DM	HM	L	C	A	EL	PROVE-	VI	DENS			VOLUM			CRES												
												RE	STA	ANI	CM	M	P		TEC	AJ <th rowspan="2">NENȚA</th> <th rowspan="2">TA</th> <th rowspan="2">CONS</th> <th>MC'</th> <th>MC'</th> <th>MC'</th>	NENȚA	TA	CONS	MC'	MC'	MC'				
																								HA	UA	HA				
ARB	R	GE	ANI	CM	M	P	TEC	AJ			LI																			
	MO	6	IN	115	40	27	3		5	RN	N	0,24	154	2743	1,2															
	MO	3	IN	85	30	22	4	M	4	RN	N	0,12	77	1371	1,0															
	MO	1	IN	40	20	14	3	M	3	RN	N	0,04	26	463	0,6															
254 A 17,81 HA GF: 2-IC SUP: A TS: 2312 TP: 1151 SOL: 4101 Versant ondulat, EXPOZIȚIE: V ÎNC: 19 G ALTITUDINE: 1180,0 - 1450,0 M. LITIERA: sort. subț. TIP FLORĂ: Vaccinium Natural fundamental prod. mijl. relativ-plurien COMP. ACTUALĂ: 10MO COMP. TEL: 10MO SORT: MO Gros, cherest. VĂRSTA EXPL: 100 ani SEM. UTIL: 10MO/0,45 miș SUBARBORET: DATE COMPL: Rocă la supraf. pe 0,2/5, Uscare mijlocie Alte date compl. POL.: ERZ: LUCRĂRI EXEC: 2019-T. progresive (pun. fumis), 2022-T. accidentale LUCRĂRI PROP: T. progresive (racord.), împăd. îngrijirea culturilor îngrijirea semințiișului														Total	115				3						0,4	257	4577	2,8		

DESCRIEREA STATIONII SI ARBORETULUI																														
ELM	P	M	VĂR	DM	HM	L	C	A	EL	PROVE-	VI	DENS			VOLUM			CRES												
												RE	STA	ANI	CM	M	P		TEC	AJ <th rowspan="2">NENȚA</th> <th rowspan="2">TA</th> <th rowspan="2">CONS</th> <th>MC'</th> <th>MC'</th> <th>MC'</th>	NENȚA	TA	CONS	MC'	MC'	MC'				
																								HA	UA	HA				
ARB	R	GE	ANI	CM	M	P	TEC	AJ			LI																			
	MO	4	IN	80	30	23	3	1	5	RN	N	0,32	170	451	3,2															
	MO	6	P	70	28	22	3		4	NEC	N	0,48	240	636	5,5															
254 B 2,69 HA GF: 2-IC SUP: A TS: 2312 TP: 1151 SOL: 4101 Vers. super. ondulat, EXPOZIȚIE: SV ÎNC: 22 G ALTITUDINE: 1340,0 - 1390,0 M. LITIERA: cont. subț. TIP FLORĂ: Vaccinium Natural fundamental prod. mijl. relativ-echien COMP. ACTUALĂ: 10MO COMP. TEL: 10MO SORT: MO Gros, cherest. VĂRSTA EXPL: 100 ani SEM. UTIL: SUBARBORET: DATE COMPL: Doborâturi izolate, Uscare slabă Alte date compl. POL.: ERZ: LUCRĂRI EXEC: 2019-T. accidentale LUCRĂRI PROP: T. igienă														Total	70				3						0,8	410	1087	8,7		



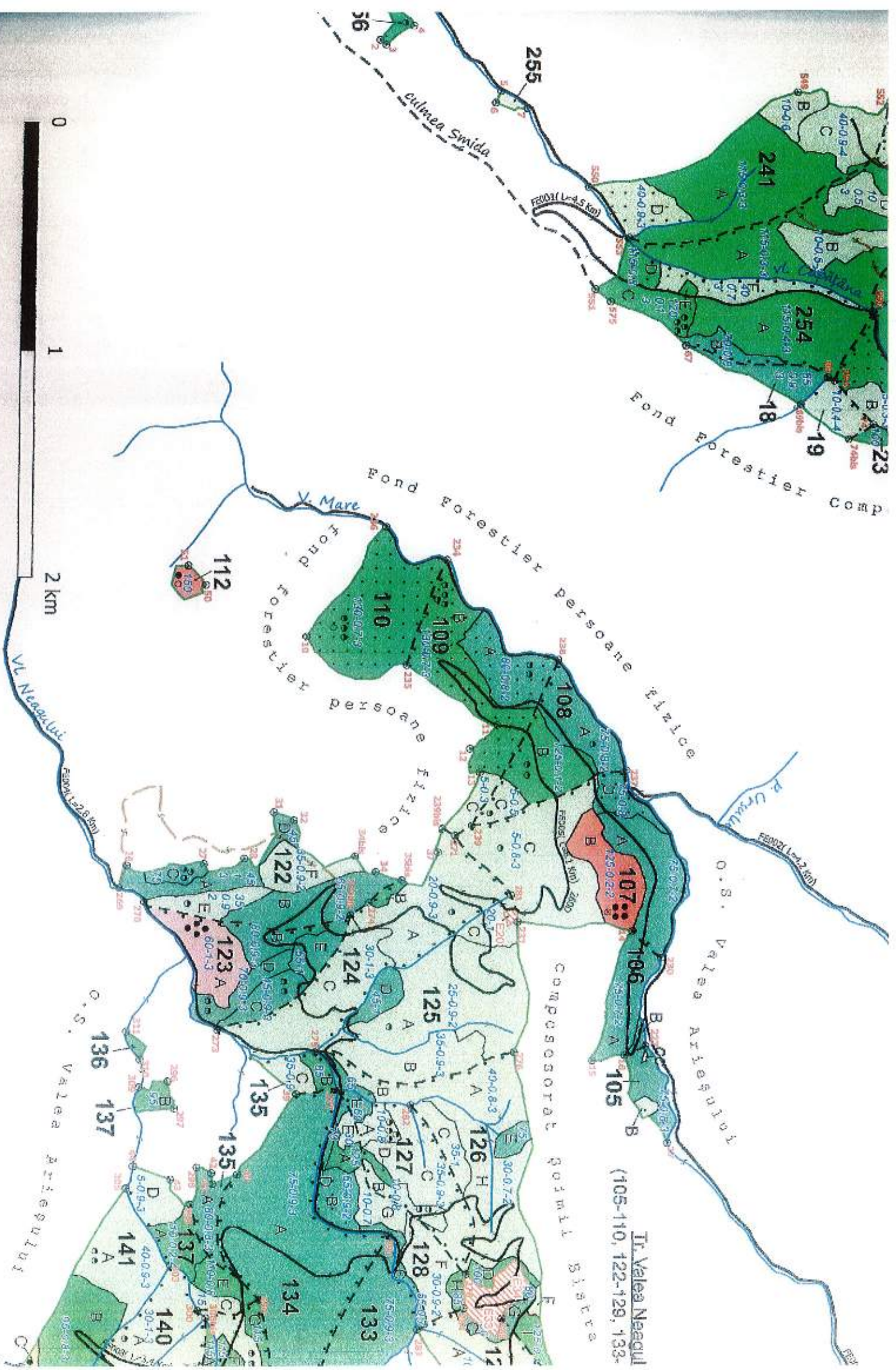

Tr. Valea Neacului  
 (105-110, 122-129, 133-

COMPOSITORIAT ÎOJMIȘ SĂTEC

Fond forestier persoane fizice

Fond forestier Comp

0 1 2 km

V. Mare

V. Neacuș

O.S. Valea Arieșului

O.S. Valea Arieșului

FEROVIAR (L=4.5 km)

FEROVIAR (L=4.2 km)

FEROVIAR (L=2.8 km)

112

110

109

108

107

106

105

122

123

124

125

126

127

128

133

134

135

136

137

140

141

241

254

255

256

257

258

259

260

261

262

263

264

265

266

267

268

269

270

271

272

273

274

275

276

277

278

279

280

281

282

283

284

285

286

287

288

289

290

291

292

293

294

295

296

297

298

299

300

301

302

303

304

305

306

307

308

309

310

311

312

313

314

315

316

317

318

319

320

321

322

323

324

325

326

327

328

329

330

331

332

333

334

335

336

337

338

339

340

341

342

343

344

345

346

347

348

349

350

351

352

353

354

355

356

357

358

359

360

361

362

363

364

365

366

367

368

369

370

371

372

373

374

375

376

377

378

379

380

381

382

383

384

385

386

387

388

389

390

391

392

393

394

395

396

397

398

399

400

401

402

403

404

405

406

407

408

409

410

411

412

413

414

415

416

417

418

419

420

421

422

423

424

425

426

427

428

429

430

431

432

433

434

435

436

437

438

439

440

441

442

443

444

445

446

447

448

449

450

451

452

453

454

455

456

457

458

459

460

461

462

463

464

465

466

467

468

469

470

471

472

473

474

475

476

477

478

479

480

481

482

483

484

485

486

487

488

489

490

491

492

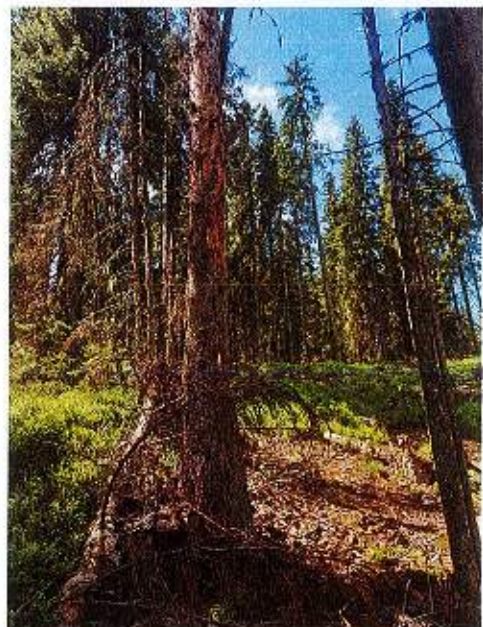

LIP I Pajta, u-a 250A/B; 253A

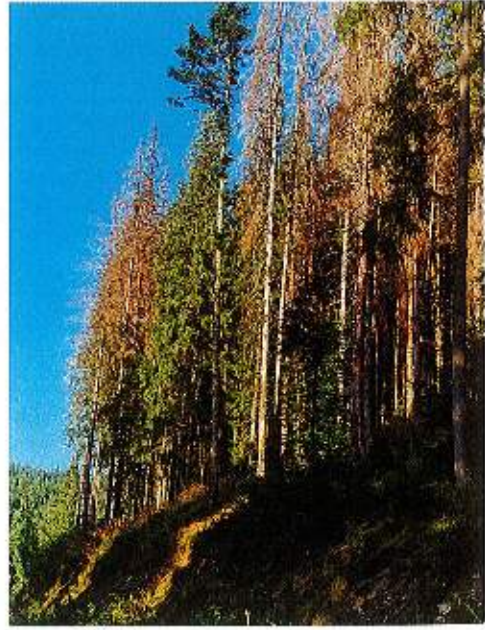

WP 7 Paikna, m. a 107A, 108A, 109A, 110;



WP - Pasma, a.a - 254 A, 262, 267, 268A, 269, 271A, 272 A  
*Verica*