

ACT DE PUNERE ÎN VALOARE NR. 2400045304720

APV. 9045. ACC. I.

Unitate de Producție: I - Asociația Molișet
 Denumire A.P.V.: 9075 Curtusan Gheorghe

Suprafață totală act - (ha): 2.3 Tratament: T. PRODUSE ACCIDENTALE I Natura Produsului: PRODUSE ACCIDENTALE Tehnologia de Exploatare: SORTIMENTE SI MULTIPLI DE SORTIMENTE Data inventarierii: 19.07.2024 Anul exploatarii: 2024 Procedeeul de inventariere: FIR CU FIR Ciocan formă CIRCULARĂ nr.: RP6105 Accesibilitate: 501-1000	Informații privind N.T.S.M.	Grupa de specii	Nr. de arbori	Volum
	Stâncării pe - (ha): Arbori putregădioși - (buc): cu un volum de - (mc): Iescarii - (buc): cu un volum de - (mc):	Rășinoase FAG Quercinee Diverse tari Diverse moi	38 6	11.25 2.38
		Total:	44	13.63

Specia	SORTARE DIMENSIONALĂ							Lemn lucru	Coajă	Lemn foc		Volum brut
	G1	G2	G3	M1	M2	M3	LS			Total	VF	
FAG		0.40		0.28	0.28	0.11	0.04	1.11	0.08	1.19	0.20	2.38
MOLID		1.04	1.66	2.36	0.78		0.25	6.09	0.72	4.44	0.01	11.25
TOTAL		1.44	1.66	2.64	1.06	0.11	0.29	7.20	0.80	5.63	0.21	13.63

U.A.	Suprafața (ha)		Vârsta ani	Panta G	Semințis utilizabil			Total volum brut
	Par cursă	UA			%	S. tot	Compoziție	
74 C	2.30	2.30	42	20.00			0	13.63

U.A.	FA	MO	Volum
74 C	2.38	11.25	13.63
Total	2.38	11.25	13.63

U.A.	Specia	Diametre		Înălțimi		Vârsta	Vol. arb.	Nr. arb.	Crestere	Sortare dimensională							Coajă	Lemn foc		Volum brut
		dt	dcg	ht	hc					G1	G2	G3	M1	M2	M3	LS		Total	VF	
74 C	FA	22.67	22.67	17.83	17.83	42	0.40	6		0.40			0.28	0.28	0.11	0.04	0.08	1.19	0.20	2.38
	MO	20.63	20.63	17.45	17.45	42	0.30	38		1.04	1.66	2.36	0.78			0.25	0.72	4.44	0.01	11.25
Total U.A.: 74 C								44			1.44	1.66	2.64	1.06	0.11	0.29	0.80	5.63	0.21	13.63
Total General U.A.								44			1.44	1.66	2.64	1.06	0.11	0.29	0.80	5.63	0.21	13.63

Sef Ocol,

Intocmit, *in firm*

Birou Fond Forestier,

Verificat,

SUCIU AUREL



th. Pop. D.

[Signature]

ing. St. Robert

[Signature]

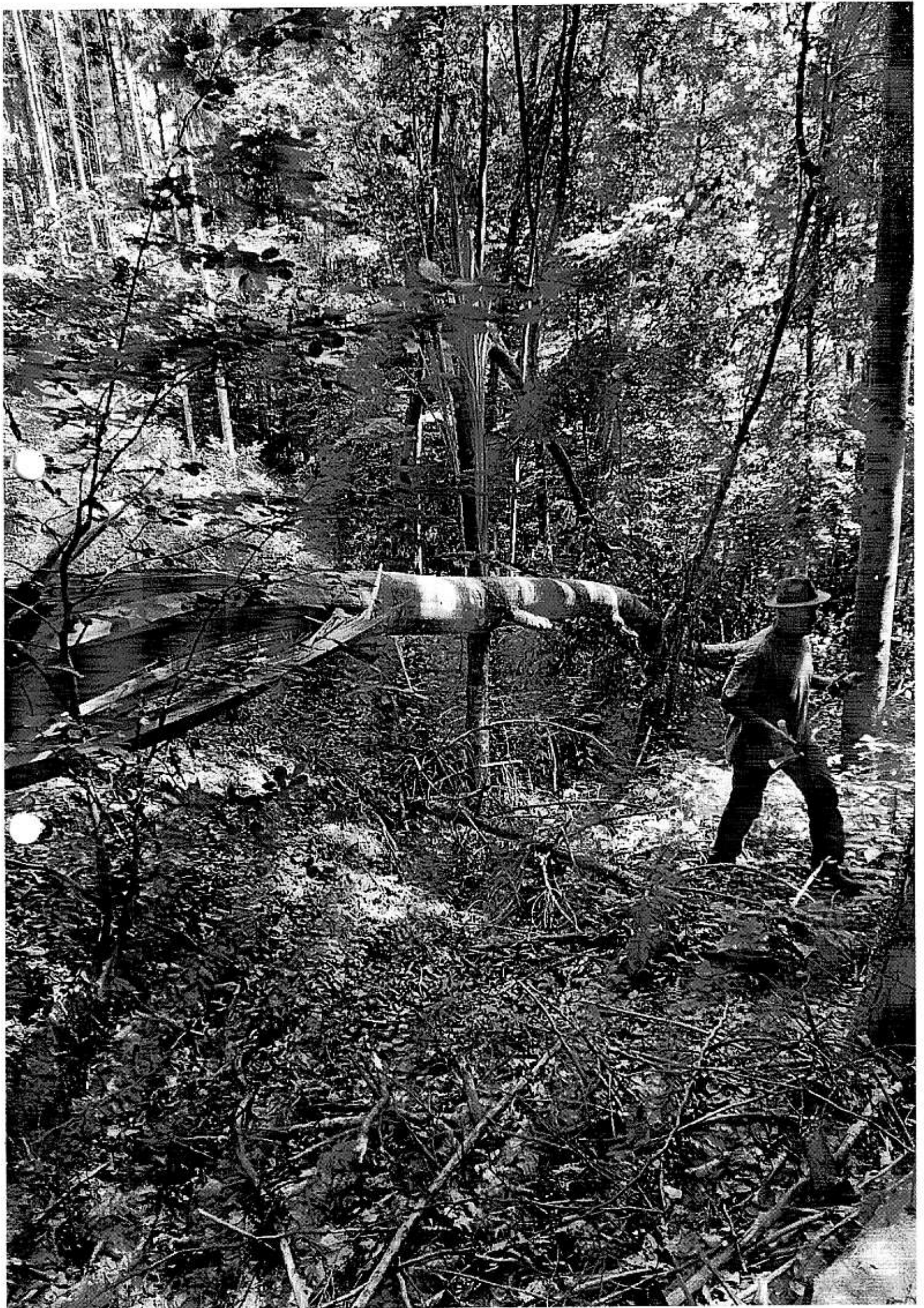

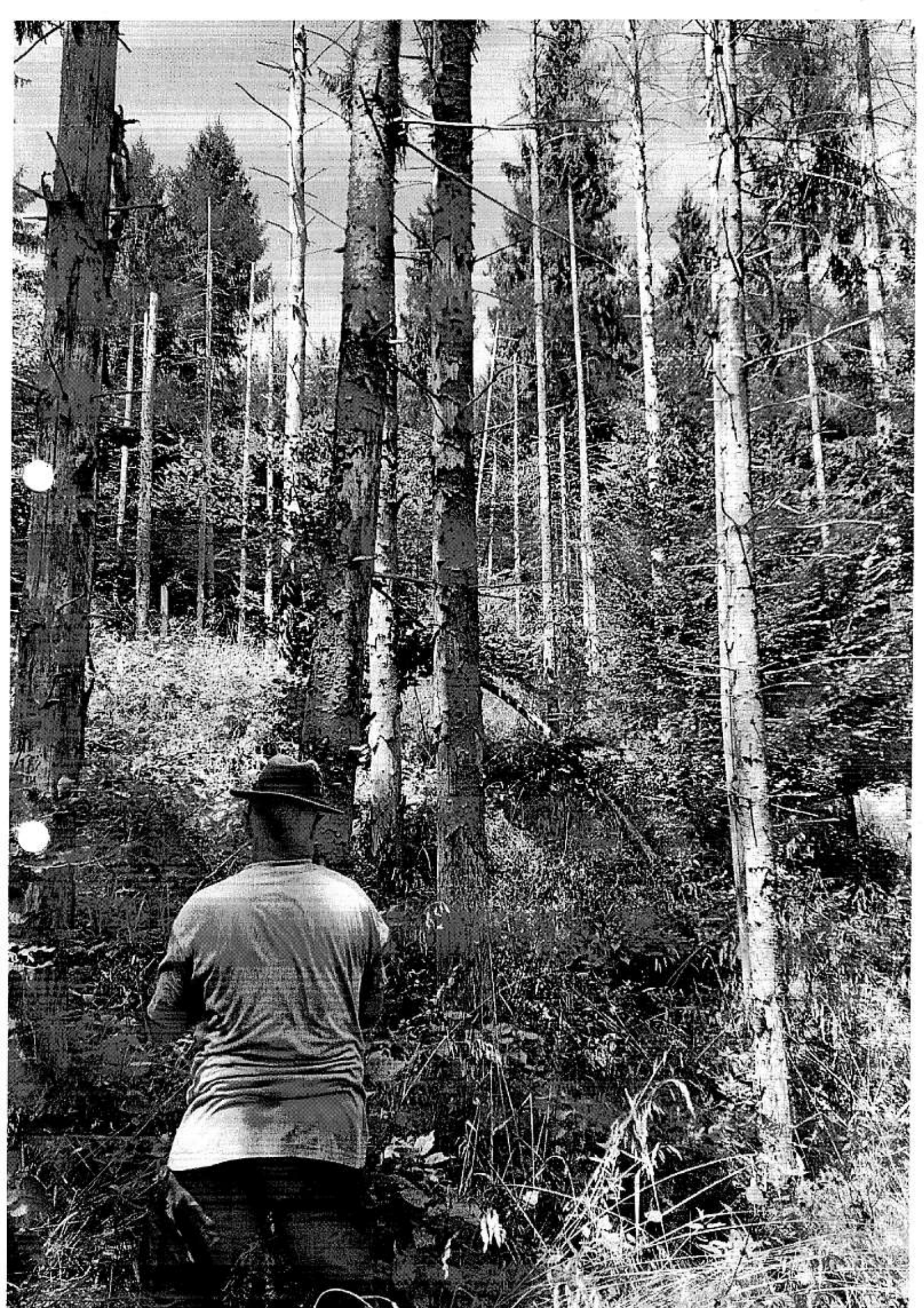



DIRECȚIA SILVICĂ BISTRIȚA
 OCOLUL SILVIC BECLEAN
 DISTRICTUL SILVIC: III Timpisua.
 CANTON: 16. Strâmbulici

SCHIȚA PARCHETULUI ȘI A PLATFORMEI PRIMARE

U.P. III

u.a. 740

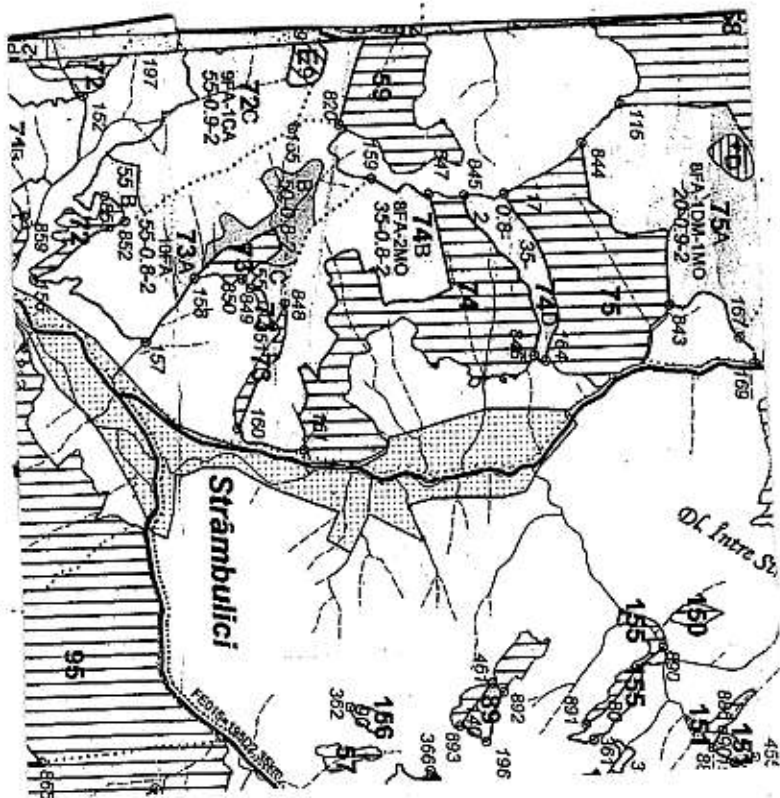

LEGENDĂ

suprafața unde s-a lucrat

ORDINEA DE LUCRU ÎN POSTAȚE

DOBORĂT	COLECȚAT

ÎNTOCMIT: pöd. Gian Poluto I.



Contează pentru viitor!

REGIA NAȚIONALĂ A PĂDURILOR - ROMSILVA

DIRECTIA SILVICĂ BISTRITA-NASAUD

Str.Gen.Grigore Balan nr. 21

OCOLUL SILVIC BECLEAN

Str.Trandafirilor nr.10,loc.Beclean,Jud.Bistrita-Nasaud

ONRC: J06/156/1991;CUL.RO1590120

Telefon: 0040/ 263/ 343084; Fax: 0040/ 263/ 343084

E-mail: beclean@bistrita.rosilva.ro; Pagina web: www.rosilva.ro

NR. 7087 Din. 09.03.2024

NOTIFICARE CATRE GARDA FORESTIERA CLUJ

OCOLUL SILVIC BECLEAN notifica faptul ca in padurea proprietate privata a persoanelor fizice cu amenajament, exista doboraturi si rupturi de vant,incadrate prevederilor legale astfel;

Conform Anexei nr.1 .art.5 al.1 lit.(a) din Ordinul 767/23.07.2018 privind aprobarea Metodologiei depasirii posibilitatii anuale ca urmare recoltarii produselor accidentale ;

-in UPI AS Moliset ua 74 C in proprietatea numitului Curtusan Gheorghe, domiciliata in com.Tarlisua Izvorul Bailor nr 85 jud BN, pe o suprafata de 2.3 ha a fost inventariat un nr de 44 arbori d.c.u. FA=6 buc, MO=38 buc, cu un volum total de 13.63 mc d.c.u. ; Fa=2.38 mc; MO=11.25 mc, conatituindu-se partida 9075 Acc I/2024.

Numitul Curtusan Gheorghe are incheiat un contract de prestari servicii cu nr.131/04.07.2016 si imregistrat la GFJ Bistrita cu nr.241/11.08.2016.

Actele de mai sus au fost incheiate conform O.M. 1323/2015

Cu stima,

Sef ocol
Ing.Suciu Aurel



Resp.F.F
ing.Szakacs Robert

MINISTERUL APELOR ȘI PĂDURILOR

unitate

OCOLUL SILVIC BECLEAN
INTRARE NR. 2116
Ziua 01...Luna 04...Anul 2019

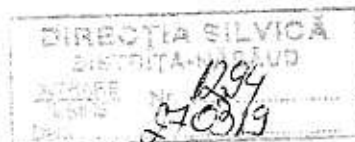

ORDIN

Nr. 480 / 14.03.2019

La înștiințare
Pentru

pentru modificarea prevederilor amenajamentului silvic al fondului forestier proprietate privată aparținând Bisericii Greco Catolice Târlîșua și persoanelor fizice asociate, Unitatea de Producție I Asociația Molișet, județul Bistrița-Năsăud

Având în vedere Referatul de aprobare nr. 2486/21.02.2019 al Direcției Politici și Strategii în Silvicultură,

ținând cont de Avizul Gărzii Forestiere Cluj nr. 22715 din 03.12.2018 și de adresa Agenției pentru Protecția Mediului Bistrița - Năsăud nr. 12757/17.12.2018

luând în considerare Ordinul ministrului apelor și pădurilor nr. 693/2018 pentru aprobarea amenajamentului silvic al fondului forestier proprietate privată aparținând Bisericii Greco Catolice Târlîșua și persoanelor fizice asociate, Unitatea de Producție I Asociația Molișet, județul Bistrița-Năsăud,

în conformitate cu prevederile Ordinului ministrului apelor și pădurilor nr. 766/2018 pentru aprobarea Normelor tehnice privind elaborarea amenajamentelor silvice, modificarea prevederilor acestora și schimbarea categoriei de folosință a terenurilor din fondul forestier și a Metodologiei privind aprobarea depășirii posibilității/posibilității anuale în vederea recoltării produselor accidentale I,

în temeiul prevederilor art. 22 alin.(1) din Legea nr. 46/2008 - Codul silvic, republica modificările și completările ulterioare și ale art. 13 alin. (5) din Hotărârea Guvernului nr. 7 privind organizarea și funcționarea Ministerului Apelor și Pădurilor, cu modificările și completările ulterioare,

ministrul apelor și pădurilor emite următorul

ORDIN:

Art. 1 - (1) Se aprobă modificarea prevederilor amenajamentului silvic al fondului forestier proprietate privată aparținând Bisericii Greco Catolice Târlîșua și persoanelor fizice asociate, Unitatea de Producție I Asociația Molișet, județul Bistrița-Năsăud, în scopul reabilitării afectate, din arboretul afectat de uscăre, situați în U.P. I As Molișet, unitatea nr. 4C (suprafața 2,3 ha, volum 237 mc), pentru care amenajamentul silvic prevede următoarele:

(2) În suprafața prevăzută la alin. (1) în ochiurile în care s-a instalat semnalizarea se execută lucrări de îngrijire a regenerării naturale.

11 >>

59

Art. 2 – Masa lemnoasă ce se va recolta, în volum de 237 mc, din U.P. I As Molișet, unitatea amenajistică: 74C – 237 mc, se încadrează, conform reglementărilor în vigoare, în posibilitatea anuală prevăzută de amenajamentul silvic în vigoare și nu se va precompta din posibilitatea de produse principale, deoarece materialul lemnos rezultat face parte din categoria „produse accidentale II”.

Art. 3 – (1) Direcția Politici și Strategii în Silvicultură din cadrul Ministerului Apelor și Pădurilor comunică prezentul ordin Gărzii Forestiere Cluj și Regiei Naționale a Pădurilor – Romsilva, care răspund de aplicarea și respectarea prevederilor acestuia.

(2) Prezentul ordin s-a întocmit în trei exemplare originale, două pentru emitent, iar al treilea exemplar pentru Regia Națională a Pădurilor – Romsilva.

MINISTRU

IOAN DENEȘ



MINISTERUL APELOR ȘI PĂDURILOR
Comisia tehnică de avizare pentru silvicultură

La înțelegere
[Signature]

AVIZ CTAS nr. 160 din 28.03.2018
pentru amenajamentul silvic al fondului forestier proprietate privată aparținând
Bisericii Greco Catolice Târlișua și persoanelor fizice asociate,
Unitatea de Producție I Asociația Molișet, județul Bistrița-Năsăud

1. Au participat la ședința de avizare:

Președinte de ședință: Dănuț Iacob

Membri CTAS: Dan Achim, Ciprian Bădescu, Florin Achim, Ștefan Tamaș, Marian Tudoran, Liviu Filip, Valeriu Buzea, Gabriel Duduman, Ferkő Jenő, Gheorghe Gheorghijă, Macău Cristian, Cristea Marius

2. Din analiza făcută în cadrul ședinței de avizare a rezultat:

- amenajamentul silvic al fondului forestier, proprietate privată aparținând Bisericii Greco Catolice Târlișua și persoanelor fizice asociate, Unitatea de Producție I Asociația Molișet, județul Bistrița-Năsăud, s-a elaborat de S.C. Passiva Proiect SRL Huși, șef proiect ing. Ceornea Ciprian, expert CTAP ing. Liviu Filip.

- amenajamentul silvic al fondului forestier, proprietate privată aparținând Bisericii Greco Catolice Târlișua și persoanelor fizice asociate, Unitatea de Producție I Asociația Molișet, județul Bistrița-Năsăud, a fost avizat cu procesul verbal CTAP nr. 32 din 30.10.2017, recepționat de beneficiar și verificat de Garda Forestieră Cluj.

- perioada de aplicare a amenajamentului silvic al fondului forestier, proprietate privată aparținând Bisericii Greco Catolice Târlișua și persoanelor fizice asociate, Unitatea de Producție I Asociația Molișet, județul Bistrița-Năsăud este 01.01.2017 - 31.12.2026.

3. Cu ocazia examinării amenajamentului, Comisia a constatat următoarele:

Documentele privind proprietatea: Titlurile de proprietate și Procesele verbale de punere în posesie cuprinse în anexa la amenajamentul silvic.

Suprafața inclusă în amenajament este de 243,30 ha, a făcut parte din O.S. Beclean (U.P. II Agrieș și U.P. III Târlișua) și are ca folosințe: păduri și terenuri destinate împăduririi sau reîmpăduririi - 243,30 ha.

- Suprafața încadrată în grupa I funcțională este de 19,35 ha;
- Suprafața încadrată în grupa a II a funcțională este de 223,95 ha.
- Structura fondului forestier (date medii):

compoziție: 90FA 9MO 1DM, vârsta medie: 87 ani, volumul la ha: 271 m³/ha; consistența medie: 0,72, clasa de producție medie: 2,7, indicele de creștere curentă: 6,5 m³/an/ha; fond lemnos total: 65895 m³.

Procesul de producție s-a organizat în următoarele subunități de gospodărire:

S.U.P. A - Codru regulat - sortimente obișnuite:233,00 ha;
S.U.P. M - Păduri supuse regimului de conservare deosebită:10,30 ha.

Bazele de amenajare:

- regim: codru;
- compoziția țel: corespunzătoare tipului natural fundamental de pădure pentru arboretele exploatabile și compoziția țel la exploatabilitate pentru celelalte arborete;
- tratamente: tăieri progresive;
- exploatabilitatea: de protecție pentru arboretele încadrate în grupa I funcțională și tehnică pentru arboretele încadrate în grupa a II a funcțională;
- ciclul: S.U.P. A - 110 ani.

Posibilitatea:

- Posibilitatea de produse principale: 1030 m³/an;
- Volum de recoltat din produse secundare: 413 m³/an, din care rărituri 412 m³/an;
- Volum maxim posibil de extras prin lucrări de conservare: 34 m³/an.

Lucrări prevăzute în deceniu! în curs:

- asigurarea regenerării naturale: 106,28 ha;
- îngrijirea culturilor tinere: 4,18 ha;
- degajări: - ;
- curățiri: 1,20 ha, 7 m³;
- rărituri: 143,79 ha, 4120 m³;
- tăieri de regenerare: 73,90 ha, 10300 m³, din care:
 - tăieri progresive: 73,90 ha, 10300 m³.
- tăieri de igienă: 19,88 ha, 169 m³;
- lucrări de conservare: 6,10 ha, 339 m³;
- împăduriri: 5,02 ha.

4. Concluzii rezultate:

Se propune avizarea favorabilă a amenajamentului silvic al fondului forestier, proprietate privată aparținând Bisericii Greco Catolice Târlişua și persoanelor fizice asociate, Unitatea de Producție I Asociația Molișet, județul Bistrița-Năsăud. Beneficiarii au obligația de a parcurge procedura legală de avizare de mediu, conform H.G. 1076/2004 privind stabilirea procedurii de realizare a evaluării de mediu pentru planuri și programe.

5. Comisia:

AVIZEAZĂ FAVORABIL

**Amenajamentul silvic al fondului forestier, proprietate privată aparținând
Bisericii Greco Catolice Târlişua și persoanelor fizice asociate,
Unitatea de Producție I Asociația Molișet, județul Bistrița-Năsăud**

6. Difuzarea prezentului aviz către toți factorii interesați se va face prin grija secretariatului CTAS din minister.

Președinte CTAS,
Secretar de Stat

Mie COMBIG



DESCRIEREA STATIONII SI ARBORETULUI										ELM ARB	P R P	M R P	VAR STA ANI	DM CM	HM M	C L P	A MES TEC	EL AG AJ	PROVE NIENTA	VI TA LI	DENS		VOLUM		
																					CONS	MC/ HA	MC/ UA	MC FA	
62 C 6.97 HA GF: 2 - IB SUP: A TS: 4420 TP: 4114 SOL: 3101 Versant superior ondulat EXPOZITIE: N INC: 30 G ALTITUDINE: 680 M LITIERA: continua-normala TIP FLORA: Asperula-Dentaria Natural fundamental prod. mij relativ-echien COMP.ACTUALA: 10 FA COMP.TEL: 10FA SORT: FA Gros si mijl.,cherestea VARSTA EXPL.: 110 ani SEM.UTIL: SUBARBORET: DATE COMPL.: Alte date complement. POL: LUCRARI EXEC.: LUCRARI PROP.: T.IGIENA										FA	10	IN	85	32	25	3		4	RN	N	0.80	352	2453		
										TOTAL			85			3				0.8	352	2453			
65 0.73 HA GF: 2 - IB SUP: A TS: 5242 TP: 4212 SOL: 3101 Versant mijlociu ondulat EXPOZITIE: SE INC: 30 G ALTITUDINE: 420 M LITIERA: continua-normala TIP FLORA: Asperula-Asarum Natural fundamental prod. mij. relativ-echien COMP.ACTUALA: 10 FA COMP.TEL: 10FA SORT: FA Gros si mijl.,cherestea VARSTA EXPL.: 110 ani SEM.UTIL: SUBARBORET: DATE COMPL.: Alte date complement. POL: LUCRARI EXEC.: LUCRARI PROP.: RARITURI										FA	10	IN	65	26	20	3		3	RN	N	0.90	278	203		
										TOTAL			65			3				0.9	278	203			
66 3.82 HA GF: 2 - IB SUP: A TS: 5243 TP: 4211 SOL: 3101 Versant ondulat EXPOZITIE: SE INC: 32 G ALTITUDINE: 410 - 565 M LITIERA: continua-normala TIP FLORA: Asperula-Asarum Natural fundamental prod. sup. relativ-echien COMP.ACTUALA: 10 FA COMP.TEL: 10FA SORT: FA Gros si mijl.,cherestea VARSTA EXPL.: 120 ani SEM.UTIL: SUBARBORET: DATE COMPL.: Alte date complement. POL: LUCRARI EXEC.: LUCRARI PROP.: RARITURI										FA	10	IN	60	26	23	2		3	RN	N	0.90	346	1322		
										TOTAL			60			2				0.9	346	1322			
74 C 2.30 HA GF: 2 - IB SUP: A TS: 5243 TP: 4211 SOL: 3101 Versant mijlociu ondulat EXPOZITIE: E INC: 20 G ALTITUDINE: 505 - 565 M LITIERA: continua-normala TIP FLORA: Asperula-Asarum Artificial de prod. sup. relativ-echien COMP.ACTUALA: 9 MO 1 FA COMP.TEL: 7MO 3 FA SORT: FA Gros si mijl.,cherestea VARSTA EXPL.: 80 ani SEM.UTIL: SUBARBORET: DATE COMPL.: Alte date complement. POL: LUCRARI EXEC.: LUCRARI PROP.: RARITURI RARITURI										MO FA	9 1	P IN	35 35	20 16	16 14	2 2		2 2	NEC RN	N N	0.81 0.09	257 16	591 37	144 18	
										TOTAL			35			2				0.9	273	628			

Bizo
GAVRILARUS
CHE.Curluzan
che.

