



Contează pentru viitor!

REGIA NAȚIONALĂ A PĂDURILOR - ROMSILVA

DIRECTIA SILVICA BISTRITA-NASAUD

Str.Gen.Grigore Balan nr. 21

OCOLUL SILVIC BECLEAN

Str. Trandafirilor nr.10,loc.Beclean,Jud.Bistrita-Nasaud

ONRC: J06/156/1991;CUI.RO1590120

Telefon: 0040/ 263/ 343084; Fax: 0040/ 263/ 343084

E-mail: beclean@bistrita.rosilva.ro; Pagina web: www.rosilva.ro

Nr. 7812 /S.A./20.08.2024

NOTIFICARE

CATRE

GARDA FORESTIERA CLUJ

OCOLUL SILVIC BECLEAN notifica faptul ca in padurea proprietate privata a persoanelor juridice cu amenajament din U.A.T. BECLEAN exista produse de accidentale I ca urmare a indepartarii arborilor care in caz de furtuni si vijelii puneau in pericol circulatia pe drumul DN-17 D.

Conf.art.1 al. (2) ; art.2 al.(1) lit. b ; art.3 al. (2) din Ordinul 766/23.07.2018 privind aprobarea metodologiei depasirii posibilitatii anuale ca urmare a recoltarii produselor accidentale I;

-in UP V ua 14 E din proprietate a U.A.T BECLEAN pe o suprafata de 0.04 ha a fost inventariat un numar de 50 arbori din specia GO; CA; JU; SC; FR; UC cu un volum total de 13.63 mc, d.c; GO=8.73 mc ; CA=0.94 mc; JU=0.88 mc; SC=2.21 mc; FR=0.57 mc; UC=0.30 mc constituindu-se partida 9076 EO-ACC I/2024

-U.A.T. BECLEAN are incheit un contract de prestari servicii nr.166/05.02.2018. Suprafata pe care este constituit APV ul nu face parte din arii protejate.

Actul de punere in valoare nr. 9076 EO- ACC I a fost intocmit conform O.M. 1323/2015.

PC. Beclean are accesata măsura 15.1

Cu stima,

Sef ocol
Ing.Suciu Aurel



Resp.F.F
ing.Szakacs Robert

ACT DE PUNERE ÎN VALOARE NR. 2400045304730

Unitate de Producție: V - Beclean
Denumire A.P.V.: 9076 PC BECLEAN

APV. 9076 EO-ACCT

Suprafață totală act - (ha): 0.04 Tratat: T. PRODUSE ACCIDENTALE I Natura Produsului: PRODUSE EXTRAORDINARE Tehnologia de Exploatare: SORTIMENTE SI MULTIPLI DE SORTIMENTE Data inventarierii: 22.07.2024 Anul exploatarii: 2024 Procedul de inventariere: FIR CU FIR Ciocan forma CIRCULARĂ nr.: RP6110 Accesibilitate: 1001-1500	Informații privind N.T.S.M.	Grupa de specii	Nr. de arbori	Volum	
	Stâncării pe - (ha): Arbori putregăioși - (buc): cu un volum de - (mc): Iescarii - (buc): cu un volum de - (mc):	Rășinoase FAG Quercinee Diverse tari		17 33	8.73 4.9
		Total:		50	13.63

Specia	SORTARE DIMENSIONALĂ							Lemn lucru	Coajă	Lemn de foc		Volum brut
	G1	G2	G3	M1	M2	M3	LS			Total	VF	
GORUN (L)		1.44		0.82	0.68	0.29	0.07	3.30	0.57	4.86	0.51	8.73
SALCÂM (L)					0.08	0.18	0.12	0.38	0.12	1.71	0.23	2.21
JUGASTRU				0.02	0.04	0.04	0.02	0.12	0.02	0.74	0.10	0.88
CARPEN				0.02	0.06	0.04	0.02	0.14	0.01	0.79	0.08	0.94
ULM DE CÂMP							0.02	0.04	0.01	0.25	0.03	0.30
FRASIN				0.07	0.08	0.06	0.03	0.24	0.05	0.28	0.04	0.57
TOTAL		1.44		0.93	0.94	0.63	0.28	4.22	0.78	8.63	0.99	13.63

U.A.	Suprafață (ha)		Vârsta ani	Panta G	Semintis utilizabil				Total volum brut
	Par cursă	UA			%	S. tot	Compoziție		
14 E	0.04	2.20	67	22.00				0	13.63

U.A.	GO (L)	SC (L)	JU	CA	ULC	FR	Volum
14 E	8.73	2.21	0.88	0.94	0.30	0.57	13.63
Total	8.73	2.21	0.88	0.94	0.30	0.57	13.63

U.A.	Specia	Diametre		Înălțimi		Vârsta	Vol. arb	Nr. arb	Crestere	Sortare dimensională							Coajă	Lemn foc		Volum brut
		dt	dcg	ht	hc					G1	G2	G3	M1	M2	M3	LS		Total	VF	
14 E	GO (L)	25.88	25.88	14.53	14.53	67	0.51	17		1.44			0.82	0.68	0.29	0.07	0.57	4.86	0.51	8.73
	SC (L)	14.63	14.63	11.79	11.79	67	0.12	19					0.08	0.18	0.12	0.12	1.71	0.23	2.21	
	JU	17.60	17.60	11.80	11.80	67	0.18	5					0.02	0.04	0.04	0.02	0.02	0.74	0.10	0.88
	CA	19.50	19.50	14.25	14.25	67	0.23	4					0.02	0.06	0.04	0.02	0.01	0.79	0.08	0.94
	ULC	14.00	14.00	10.67	10.67	67	0.10	3							0.02	0.02	0.01	0.25	0.03	0.30
FR	21.00	21.00	16.00	16.00	67	0.28	2					0.07	0.08	0.06	0.03	0.05	0.28	0.04	0.57	
Total U.A.: 14 E								50			1.44		0.93	0.94	0.63	0.28	0.78	8.63	0.99	13.63
Total General U.A.								50			1.44		0.93	0.94	0.63	0.28	0.78	8.63	0.99	13.63

Sef Ocol, *Intocmit, in lemn* Birou Fond Forestier, Verificat.

SUCIU AUREL *ing. Bindea. Paul*

Bindea

ing. Stoicescu Robert



DIRECȚIA SILVICĂ BISTRIȚA
 OCOLUL SILVIC BECLEAN
 DISTRICTUL SILVIC: ~~III - TÂMBULEA~~ 10 Sperandea
 CANTON: ~~16 - Ștefan Boleaș~~ 19 Braduț

SCHIȚA PARCHETULUI ȘI A PLĂTFORMEI PRIMARE

U.P. V u.a. 14 E

47.18752
 24.14695

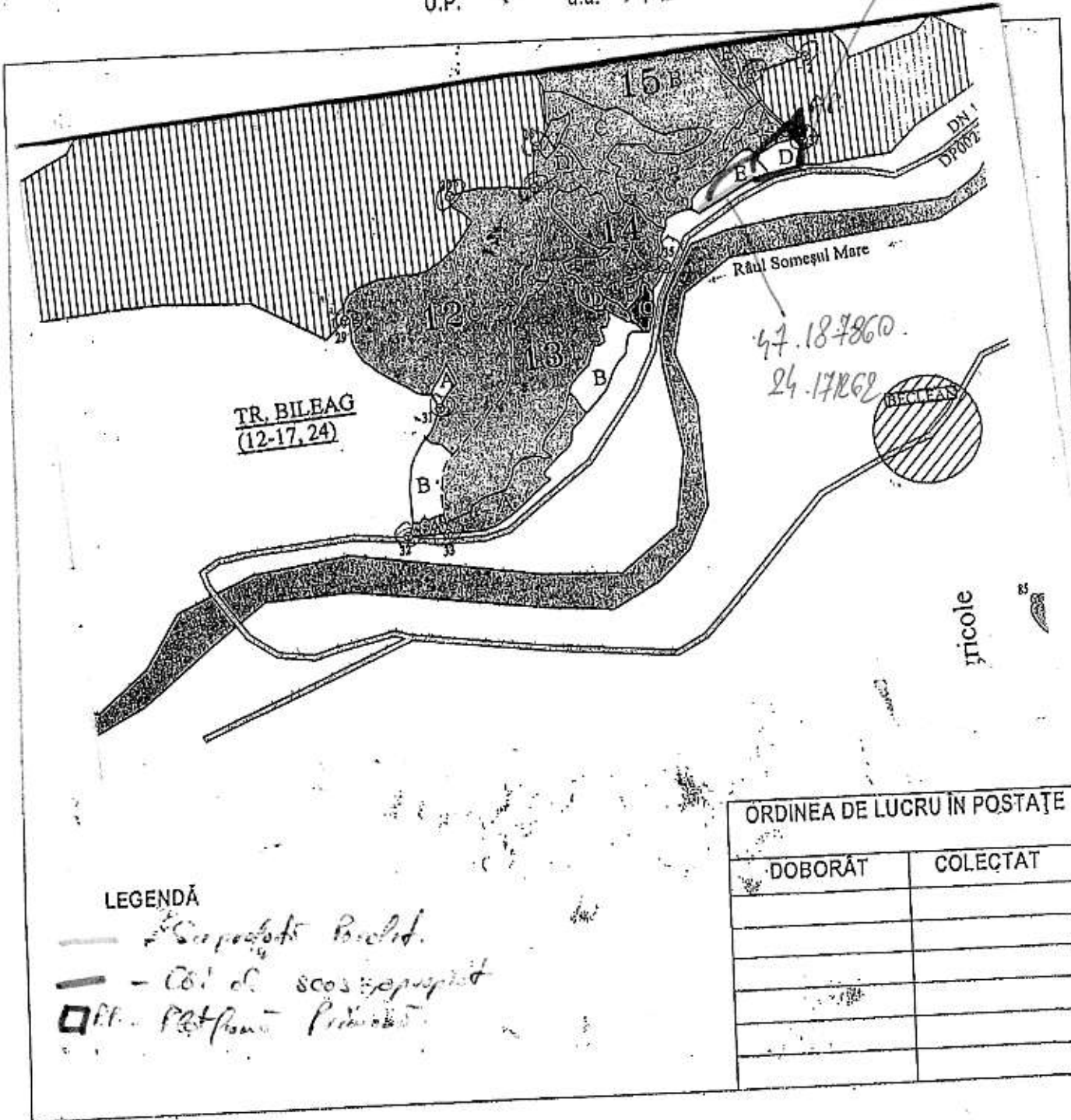

LEGENDĂ

- Scurtuț de Pădure
- Căi de scos expunție
- Pl. Platformă Primară

ORDINEA DE LUCRU ÎN POSTĂȚI	
DOBORĂT	COLECTAT

INTOCMIT: pod. Roman Vasal

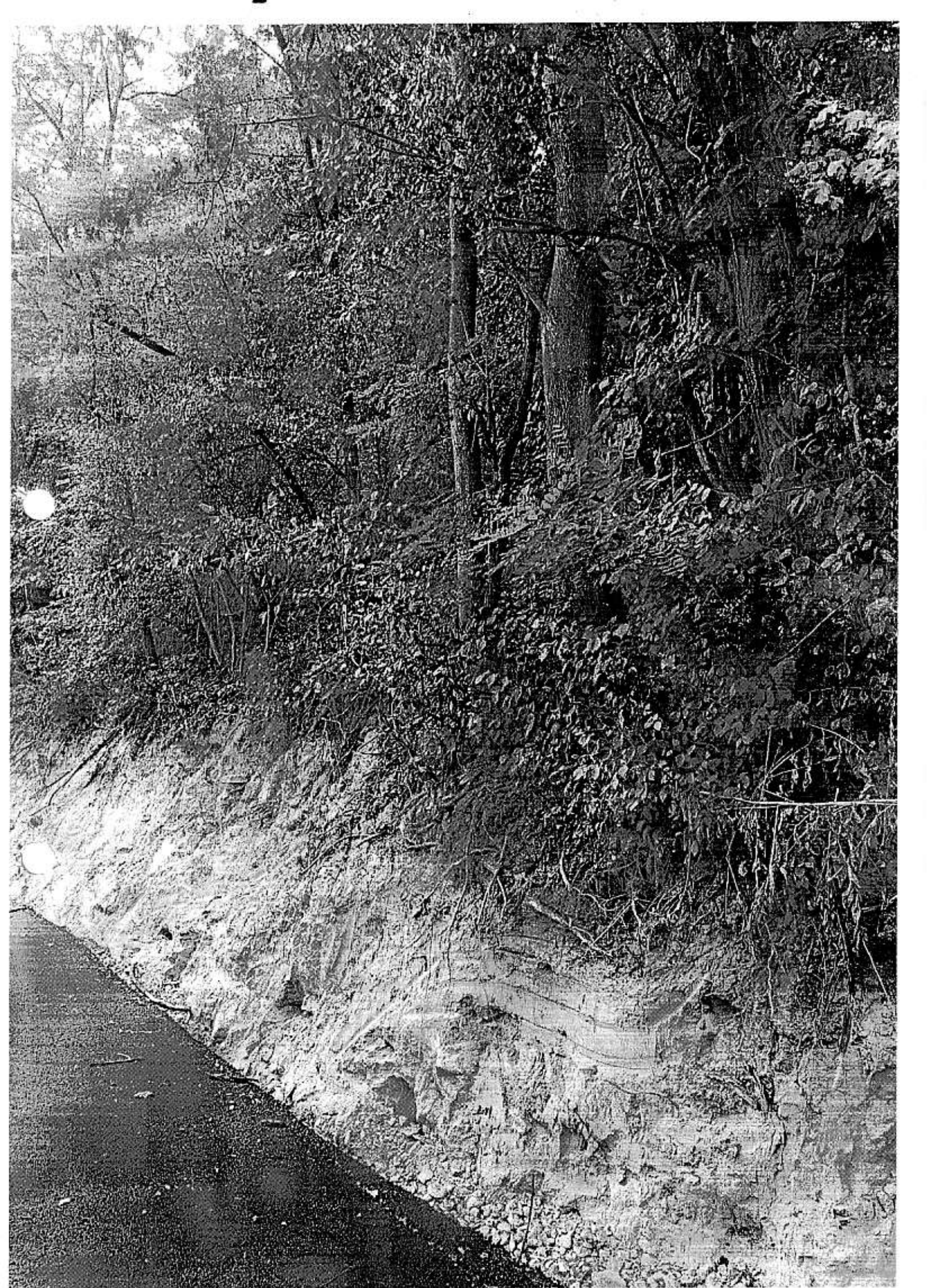





1126
12 01 2018

La
filiu

AVIZ CTAS nr. 925 din 13.12.2017
pentru amenajamentul silvic al fondului forestier proprietate publică aparținând orașului Beclean, Unitatea de Producție V Beclean, județul Bistrița - Năsăud

1. Au participat la sesiunea de avizare:

Președinte de sesiune: Dănuț Iacob
Membri CTAS: Ciprian Bădescu, Florin Achim, Ștefan Tamaș, Marian Tudoran, Liviu Filip, Buzea Valeriu, Cristea Ioan, Gheorghe Gheorghiuță, Macău Cristian, Cristea Marius

2. Din analiza făcută în cadrul sesiunii de avizare a rezultat:

- amenajamentul silvic al fondului forestier, proprietate publică aparținând orașului Beclean, Unitatea de Producție V Beclean, județul Bistrița - Năsăud, s-a elaborat de S.C. Passilva Proiect SRL - Huși, șef proiect ing. Ceornea Ciprian, expert CTAP ing. Liviu Filip.
- amenajamentul silvic al fondului forestier, proprietate publică aparținând orașului Beclean, Unitatea de Producție V Beclean, județul Bistrița - Năsăud, a fost avizat cu procesul verbal CTAP nr. 11 din 02.08.2017, recepționat de beneficiar și verificat de Garda Forestieră Cluj.
- perioada de aplicare a amenajamentului silvic al fondului forestier, proprietate publică aparținând orașului Beclean, Unitatea de Producție V Beclean, județul Bistrița - Năsăud este 01.01.2017 - 31.12.2026.

3. Cu ocazia examinării amenajamentului, Comisia a constatat următoarele:

Documentele privind proprietatea: Titlurile de proprietate nr. 22227 din 11.07.2006 și nr. 22228 din 11.07.2006 și Procesul verbal de punere în posesie nr. 2742 din 01.11.2004.

Suprafața inclusă în amenajament este de 314,7 ha, a făcut parte din O.S. Beclean (U.P. Săsarm) și O.S. Bistrița (U.P. VII Figa) și are ca folosințe: păduri și terenuri destinate împăduririi și reîmpăduririi - 313,4 ha și terenuri afectate gospodăririi silvice - 1,3 ha.

- Suprafața încadrată în grupa I funcțională este de 120,5 ha;
- Suprafața încadrată în grupa a II a funcțională este de 192,9 ha.
- Structura fondului forestier (date medii):
compoziție: 46GO 34CA 5PLT 5FA 3SC 2ST 1STR 2DT 2DM, vârsta medie: 66 ani, volum la ha: 212 m³/ha; consistența medie: 0,83, clasa de producție medie: 3,2, indicele de creștere curent: 5,1 m³/an/ha; fond lemnos total: 66391 m³.

Procesul de producție s-a organizat în următoarele subunități de gospodărire:

S.U.P. A - Codru regulat - sortimente obișnuite:.....288,3 ha
S.U.P. M - Păduri supuse regimului de conservare deosebită:.....25,4 ha

Bazele de amenajare:

- regim: codru; crâng pentru saleâmete;
- compoziția țel: corespunzătoare tipului natural fundamental de pădure pentru arboretele exploatabile și compoziția țel la exploatabilitate pentru celelalte arborete;
- tratamente: tăieri progresive și tăieri rase;
- exploatabilitatea: de protecție pentru arboretele încadrate în grupa I funcțională și țeluri pentru arboretele încadrate în grupa a II a funcțională;
- ciclu: S.U.P. A - 110 ani.

Posibilitatea:

- Posibilitatea de produse principale: 360 m³/an;
- Volum de recoltat din produse secundare: 396 m³/an, din care rărituri 395 m³/an;
- Volum maxim posibil de extras prin lucrări de conservare: 30 m³/an.

Lucrări realizate în deceniul în curs:

- asigurarea regenerării naturale: 46,84 ha;
- îngrijirea tinerilor: 3,01 ha;
- depistare:
- tăieri: 1,60 ha, 11 m³;
- tăieri: 215,81 ha, 3948 m³;
- tăieri de regenerare: 32,30 ha, 3600 m³, din care:
 - tăieri progresive: 31,40 ha, 3405 m³;
 - tăieri rase: 0,90 ha, 195 m³;
- tăieri de igienă: 53,40 ha, 462 m³;
- lucrări de conservare: 6,20 ha, 301 m³;
- împăduriri: 3,61 ha.

4. Concluzii rezultate:

Se propune avizarea favorabilă a amenajamentului silvic al fondului forestier, proprietate publică aparținând orașului Beclean, Unitatea de Producție V Beclean, județul Bistrița - Năsăud. Solicitantul are obligația de a parcurge procedura legală de avizare de mediu, conform H.G. 6/2004 privind stabilirea procedurii de realizare a evaluării de mediu pentru planuri și programe.

5. Comisia:

AVIZEAZĂ FAVORABIL

Amenajamentul silvic al fondului forestier proprietate publică aparținând orașului Beclean, Unitatea de Producție V Beclean, județul Bistrița - Năsăud

6. Difuzarea prezentului aviz către toți factorii interesați se va face prin grija secretariatului AS din minister.

Președinte CTAS,
Secretar de Stat

Istrate STETCO



MINISTERUL APELOR ȘI PĂDURILOR



ORDIN

Nr. 1751/20.04.2018
pentru aprobarea amenajamentului silvic al fondului forestier proprietate publică aparținând orașului Beclean, Unitatea de Producție V Beclean, județul Bistrița - Năsăud

Având în vedere Referatul de aprobare nr. 5594/17.04.2018 al Direcției Politici și Strategii în Silvicultură,

în conformitate cu Avizul Comisiei tehnice de avizare pentru silvicultură din Ministerul Apelor și Pădurilor nr. 925/13.12.2017 și ținând cont de adresa Agenției pentru Protecția Mediului Bistrița - Năsăud nr. 774 din 22.01.2018,

în temeiul prevederilor art. 22 alin. (1) din Legea nr. 46/2008 - Codul silvic, republicată, cu modificările și completările ulterioare, precum și ale art. 13 alin. (5) din Hotărârea Guvernului nr. 20/2017 privind organizarea și funcționarea Ministerului Apelor și Pădurilor, cu modificările și completările ulterioare,

ministrul apelor și pădurilor emite următorul

ORDIN:

Art. 1. - Se aprobă amenajamentul silvic al fondului forestier proprietate publică aparținând orașului Beclean, Unitatea de Producție V Beclean, județul Bistrița - Năsăud.

Art. 2. - Direcția Politici și Strategii în Silvicultură din cadrul Ministerului Apelor și Pădurilor transmite prezentul ordin Primăriei orașului Beclean, județul Bistrița - Năsăud, care răspunde de aplicarea și respectarea prevederilor acestuia.

Art. 3. - Prezentul ordin s-a întocmit în 3 exemplare, două pentru emitent, iar al treilea pentru Primăria orașului Beclean, județul Bistrița - Năsăud.

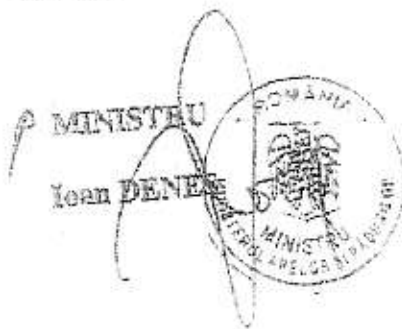

DESCRIERE PARCELARA

DS:5010

OS:5010

UP: 5

DESCRIEREA STATIUNII SI ARBORETULUI														DENS	V O L U M			CRES
ELM ARB	P R P	M R E	VAR STA ANI	DM CM	HM M	C L P	A MES TEC	EL AG AJ	PROVE NIENTA	VI TA LI	CONS	MC/ HA	MC/ UA		MC/ HA			
														14 C 4.20 HA GF: 1-41 SUP: A TS: 5152 TP: 5323 SOL: 2101 Versant ondulat EXPOZITIE: S INC: 30 G ALTITUDINE: 280 - 330 M LITIERA: continua-normala TIP FLORA: Asarum-Stellaria Natural fundamental prod. mij. relativ-echien COMP.ACTUALA: 6 GO 2 CA 1 CI 1 SC COMP.TEL: 7GO 2 DT 1 CI SORT: VARSTA EXPL.: 110 ani SEM.UTIL: SUBARBORET: Sing Corn Pad. /0.3 PE 0.3S mixt DATE COMPL.: Roca la suprafata/0,25 Alte date complement. POL: ERZ: LUCRARI EXEC.:				
TOTAL														0.9	125	525	6.8	
DESCRIEREA STATIUNII SI ARBORETULUI																		
14 D 1.20 HA GF: 1-41 SUP: A TS: 5153 TP: 5111 SOL: 3101 Terasa plan EXPOZITIE: S INC: 6 G ALTITUDINE: 270 M LITIERA: continua-normala TIP FLORA: Asarum-Stellaria Artificial de prod. sup. relativ-echien COMP.ACTUALA: 4 ST 1 STR 1 NUA 2 GO 1 SC 1 CA COMP.TEL: 5ST 2 GO 2 STR 1 DT SORT: VARSTA EXPL.: 130 ani SEM.UTIL: SUBARBORET: DATE COMPL.: Alte date complement. POL: ERZ: LUCRARI EXEC.:																		
TOTAL														0.6	226	272	6.3	
DESCRIEREA STATIUNII SI ARBORETULUI																		
14 E 2.20 HA GF: 1-41 SUP: A TS: 5152 TP: 5323 SOL: 2101 Versant inferior ondulat EXPOZITIE: S INC: 22 G ALTITUDINE: 280 - 310 M LITIERA: continua-normala TIP FLORA: Asarum-Stellaria Natural fundamental prod. mij. relativ-echien COMP.ACTUALA: 4 GO 4 CA 2 JU COMP.TEL: 7GO 2 CA 1 JU SORT: VARSTA EXPL.: 110 ani SEM.UTIL: SUBARBORET: Sing Corn Pad. Sa.m /0.3 PE 0.3S mixt DATE COMPL.: Alte date complement. POL: ERZ: LUCRARI EXEC.:																		
TOTAL														0.7	167	367	3.7	
DESCRIEREA STATIUNII SI ARBORETULUI																		
14 F 0.70 HA GF: 1-41 SUP: A TS: 5152 TP: 5323 SOL: 2101 Versant superior ondulat EXPOZITIE: S INC: 28 G ALTITUDINE: 300 - 330 M LITIERA: continua-subtire TIP FLORA: Asarum-Stellaria Partial derivat relativ-echien COMP.ACTUALA: 2 GO 5 CA 1 SC 1 LA 1 DT COMP.TEL: 6GO 1 LA 1 CA 2 DT SORT: VARSTA EXPL.: 110 ani SEM.UTIL: SUBARBORET: DATE COMPL.: Alte date complement. POL: ERZ: LUCRARI EXEC.:																		
TOTAL														1.0	115	81	9.7	

