

O.S. Abrud R.A.  
Nr. 6148 / 26.08.2024

Către Garda Forestieră Cluj,

Conform O.M. 767/2018, vă solicităm verificare următoarelor A.P.V.: -uri  
Nr. A.P.V.: 2054 Vranita , 2055 Fantana Gavrilesti , 2056 Voislav Hoja si 2057.

U.P.: VII Composesorat Certege  
u.a.: 27A, 26A ,56A,51A , 17B, 25.

Volum: 1209,73 mc

Suprafața: 129.50 ha

Proprietar: Composesorat Certege

Natura produsului: Accidentale I

Factorii destabilizatori care au afectat arboretul: uscaturi,.

Numărul și data contractului de prestări servicii silvice Nr. 1 / 12.05.2005 iregistrat la ISV  
Alba cu Nr. 13 din 10.08.2005.

Numărul și data documentului care atestă proprietatea: P.V.P . nr. 115/ 14.07.2005 si 145 /  
04.12.2008.

A.P.V.-ul face obiectul modificării prevederilor amenajamentului(da/nu): Nu

A.P.V.-ul face obiectul depășirii posibilității anuale: Nu

A.P.V.-ul face obiectul depășirii posibilității decenale: Nu

A.P.V.-ul provine din proprietăți mai mici de 10 ha (da/nu): Nu

A.P.V.-ul este situat în afara arealului (da/nu): Nu

Punerea in valoare s-a facut in arborete in care sunt restrictii privind protectia mediului : Nu

Proprietarul are sau nu are acesta MASURA 15.1- NU

Punerea in valoare s-a facut sau nu s-a facut pe suprafata zonei de liniste – NU

Va anexăm, certificate prin semnătură, următoarele documente:

- copie A.P.V.;
- copie descriere parcelară;
- copie O.M. Nr. 227 din 06.02.2024. - MMAP .
- Fotografii relevante.

Cu stimă.

Șef ocol,  
ing. Butnariu Tudor



Fond forestier,



### ACT DE PUNERE ÎN VALOARE NR. 2400319707320

Unitate de Producție: VII - Composesorat Certege  
 Denumire A.P.V: 2057

Suprafață totală act - (ha): 16.0 Tratament: T. PRODUSE ACCIDENTALE I Natura Produsului: PRODUSE ACCIDENTALE Tehnologia de Exploatare: TRUNCHIURI SI CATARGE Data inventarierii: 23.08.2024 Anul exploatării: 2024 Procedeeul de inventariere: FIR CU FIR Ciocan forma CIRCULARĂ nr.: AB0611 Accesibilitate: 501-1000	Informații privind N.T.S.M.	Grupa de specii	Nr. de arbori	Volum
	Stâncării pe - (ha): Arbori putregăloși - (buc): 22 cu un volum de - (mc): 8.80 Iescații - (buc): 4 cu un volum de - (mc): 0.76	Rășinoase FAG Quercinee Diverse tari Diverse moi	222	106.6
	Total:		222	106.6

Specia	SORTARE DIMENSIONALĂ							Lemn lucru	Coajă	Lemn de foc		Volum brut
	G1	G2	G3	M1	M2	M3	LS			Total	VF	
BRAD		1.30	0.38	0.22	0.04		0.02	1.96	0.22	0.26		2.44
MOLID	4.27	31.37	17.43	17.64	4.58		1.54	76.83	8.13	19.20		104.16
<b>TOTAL</b>	<b>4.27</b>	<b>32.67</b>	<b>17.81</b>	<b>17.86</b>	<b>4.62</b>		<b>1.56</b>	<b>78.79</b>	<b>8.35</b>	<b>19.46</b>		<b>106.60</b>

U.A.	Suprafață (ha)		Vârsta ani	Panta G	Semnificaș utilizabil			Total volum brut
	Par cursă	UA			%	S. tot	Compoziție	
17B	8.00	31.50	75	36.00			0	35.79
25	8.00	8.00	80	25.00			0	70.81

U.A.	MO	BR	Volum
17B	33.35	2.44	35.79
25	70.81		70.81
<b>Total</b>	<b>104.16</b>	<b>2.44</b>	<b>106.60</b>

U.A.	Specia	Diametre		Înălțimi		Vârsta	Vol. arb.	Nr. arb.	Creștere	Sortare dimensională							Coajă	Lemn foc		Volum brut
		dt	dcg	ht	hc					G1	G2	G3	M1	M2	M3	LS		Total	VF	
17B	BR	31.33	31.33	21.83	21.83	75	0.81	3			1.30	0.38	0.22	0.04		0.02	0.22	0.26	2.44	
	MO	24.56	24.72	19.13	19.13	75	0.48	70		3.28	7.52	5.12	6.38	1.63		0.55	2.62	6.25	33.35	
Total U.A.: 17B								73		3.28	8.82	5.50	6.60	1.67		0.57	2.84	6.51	35.79	
25	MO	26.35	27.48	18.25	18.25	80	0.48	149		0.99	23.85	12.31	11.26	2.95		0.99	5.51	12.95	70.81	
Total U.A.: 25								149		0.99	23.85	12.31	11.26	2.95		0.99	5.51	12.95	70.81	
Total General U.A.								222		4.27	32.67	17.81	17.86	4.62		1.56	8.35	19.46	106.60	

Șef Ocol,

Intocmit,

Birou Fond Forestier,

Verificat,

Butnariu Tudor-Razvan



*[Handwritten signature]*

*[Handwritten signature]*

### ACT DE PUNERE ÎN VALOARE NR. 2400319707380

Unitate de Producție: VII - Composesorat Certege

Denumire A.P.V: 2056 Volslav - Hoja

Suprafață totală act - (ha): 24.0 Tratament: T. PRODUSE ACCIDENTALE I Natura Produsului: PRODUSE ACCIDENTALE Tehnologia de Exploatare: TRUNCHIURI SI CATARGE Data inventarierii: 24.08.2024 Anul exploatarii: 2024 Procedul de inventariere: FIR CU FIR Cloacan forma CIRCULARĂ nr.: AB0611 Accesibilitate: 501-1000	Informații privind N.T.S.M.	Grupa de specii	Nr. de arbori	Volum	
	Stâncării pe - (ha): Arbori putregăloși - (buc): 28 cu un volum de - (mc): 20.84 Iescarii - (buc): 6 cu un volum de - (mc): 1.74	Rășinoase FAG Quercinee Diverse tarl Diverse moi		203	152.0
	Total:			203	152.0

Specia	SORTARE DIMENSIONALĂ							Lemn lucru	Coajă	Lemn de foc		Volum brut
	G1	G2	G3	M1	M2	M3	LS			Total	VF	
BRAD	2.20	1.82	0.29	0.17	0.04			4.52	0.50	1.02		6.04
MOLID	27.39	45.22	16.14	13.27	3.62		1.24	106.88	10.60	28.48		145.96
<b>TOTAL</b>	<b>29.59</b>	<b>47.04</b>	<b>16.43</b>	<b>13.44</b>	<b>3.66</b>		<b>1.24</b>	<b>111.40</b>	<b>11.10</b>	<b>29.50</b>		<b>152.00</b>

U.A.	Suprafață (ha)		Vârsta ani	Panta G	Semințis utilizabil			Total volum brut
	Par cursă	UA			%	S. tot	Compoziție	
51A	15.00	23.20	105	30.00			0	96.61
56A	9.00	9.00	80	28.00			0	55.39

U.A.	MO	BR	Volum
51A	90.57	6.04	96.61
56A	55.39		55.39
<b>Total</b>	<b>145.96</b>	<b>6.04</b>	<b>152.00</b>

U.A.	Specia	Diametre		Înălțimi		Vârsta	Vol. arb	Nr. arb	Crestere	Sortare dimensională							Coajă	Lemn foc		Volum brut
		dt	dcg	ht	hc					G1	G2	G3	M1	M2	M3	LS		Total	VF	
51A	BR	42.50	42.50	22.90	22.90	105	1.51	4		2.20	1.82	0.29	0.17	0.04			0.50	1.02	6.04	
	MO	31.71	33.56	21.40	21.40	105	0.82	112		21.58	26.04	8.56	7.21	2.01		0.66	6.44	18.07	90.57	
Total U.A.: 51A									116	23.78	27.86	8.85	7.38	2.05	0.66	6.94	19.09	96.61		
56A	MO	29.33	31.69	20.35	20.35	80	0.65	87		5.81	19.18	7.58	6.06	1.61		0.58	4.16	10.41	55.39	
Total U.A.: 56A									87	5.81	19.18	7.58	6.06	1.61	0.58	4.16	10.41	55.39		
Total General U.A.									203	29.59	47.04	16.43	13.44	3.66	1.24	11.10	29.50	152.00		

Șef Ocol,

Întocmit

Bîrou Fond Forestier,

Verificat,

Butnariu Tudor-Razvan



*[Handwritten signature]*

*[Handwritten signature]*

### ACT DE PUNERE ÎN VALOARE NR. 2400319707390

Unitate de Producție: VII - Composesorat Certege  
Denumire A.P.V: 2055 Fantana Gavrilesti

Suprafață totală act - (ha): 43.7 Tratament: T. PRODUSE ACCIDENTALE I Natura Produsului: PRODUSE ACCIDENTALE Tehnologia de Exploatare: TRUNCHIURI SI CATARGE Data Inventarierii: 21.08.2024 Anul exploatării: 2024 Procedul de inventariere: FIR CU FIR Ciocan forma CIRCULARĂ nr.: AB0611 Accesibilitate: 501-1000	Informații privind N.T.S.M.	Grupa de specii	Nr. de arbori	Volum
	Stâncării pe - (ha): Arbori putregăioși - (buc): 55 cu un volum de - (mc): 29.63 Iescarii - (buc): 5 cu un volum de - (mc): 1.72	Rășinoase FAG Quercinee Diverse tari Diverse moi	310	235.62
	Total:		310	235.62

Specia	SORTARE DIMENSIONALĂ							Lemn lucru	Coajă	Lemn de foc		Volum brut
	G1	G2	G3	M1	M2	M3	LS			Total	VF	
MOLID	36.99	82.52	27.01	21.62	6.22		2.06	176.42	17.55	41.65		235.62
<b>TOTAL</b>	<b>36.99</b>	<b>82.52</b>	<b>27.01</b>	<b>21.62</b>	<b>6.22</b>		<b>2.06</b>	<b>176.42</b>	<b>17.55</b>	<b>41.65</b>		<b>235.62</b>

U.A.	Suprafață (ha)		Vârsta ani	Panta G	Semințș utilizabil				Total volum brut	
	Par cursă	UA			%	S. tot	Compoziție			H.
26A	43.70	43.70	85	26.00			0			235.62

U.A.	MO	Volum
26A	235.62	235.62
<b>Total</b>	<b>235.62</b>	<b>235.62</b>

U.A.	Specia	Diametre		Înălțimi		Vârsta	Vol. arb	Nr. arb	Crestere	Sortare dimensională							Coajă	Lemn foc		Volum brut
		dt	dgc	ht	hc					G1	G2	G3	M1	M2	M3	LS		Total	VF	
26A	MO	30.73	33.54	22.00	22.00	85	0.77	310		36.99	82.52	27.01	21.62	6.22		2.06	17.55	41.65		235.62
Total U.A.: 26A								310		36.99	82.52	27.01	21.62	6.22		2.06	17.55	41.65		235.62
Total General U.A.								310		36.99	82.52	27.01	21.62	6.22		2.06	17.55	41.65		235.62

Șef Ocol,

Întocmit,

Birou Fond Forestier,

Verificat,

Butnariu Tudor-Razvan



*[Handwritten signature]*

*[Handwritten signature]*

### ACT DE PUNERE ÎN VALOARE NR. 2400319707400

Unitate de Producție: VII - Composesorat Certege  
Denumire A.P.V.: 2054 Vranita

Suprafață totală act - (ha): 45.8 Tratament: T. PRODUSE ACCIDENTALE I Natura Produsului: PRODUSE ACCIDENTALE Tehnologia de Exploatare: TRUNCHIURI SI CATARGE Data inventarierii: 21.08.2024 Anul exploatarii: 2024 Procedul de inventariere: FIR CU FIR Cloacan forma CIRCULARĂ nr.: AB0611 Accesibilitate: 501-1000	Informații privind N.T.S.M.	Grupa de specii	Nr. de arbori	Volum	
	Stâncării pe - (ha): Arbori putregăloși - (buc): 130 cu un volum de - (mc): 50.01 Iescării - (buc): 45 cu un volum de - (mc): 9.36	Rășinoase FAG Quercinee Diverse tari Diverse moi		951	715.51
	Total:			951	715.51

Specia	SORTARE DIMENSIONALĂ							Lemn lucru	Coajă	Lemn de foc		Volum brut
	G1	G2	G3	M1	M2	M3	LS			Total	VF	
LARICE	0.45	0.74	0.35	0.26	0.05		0.02	1.87	0.47	1.07		3.41
MOLID	105.54	249.41	83.13	61.85	18.03		6.09	524.05	52.11	135.94	0.01	712.10
<b>TOTAL</b>	<b>105.99</b>	<b>250.15</b>	<b>83.48</b>	<b>62.11</b>	<b>18.08</b>		<b>6.11</b>	<b>525.92</b>	<b>52.58</b>	<b>137.01</b>	<b>0.01</b>	<b>715.51</b>

U.A.	Suprafață (ha)		Vârsta ani	Panta G	Seminiș utilizabili			Total volum brut
	Par cursă	UA			%	S. tot	Compoziție	
27A	45.80	45.80	95	26.00			0	715.51

U.A.	LA	MO	Volum
27A	3.41	712.10	715.51
<b>Total</b>	<b>3.41</b>	<b>712.10</b>	<b>715.51</b>

U.A.	Specia	Diametre		Înălțimi		Vârsta	Vol. arb.	Nr. arb.	Creștere	Sortare dimensională							Coajă	Lemn foc		Volum brut
		dt	dcg	ht	hc					G1	G2	G3	M1	M2	M3	LS		Total	VF	
27A	LA	34.67	34.67	22.30	22.30	95	0.97	4		0.45	0.74	0.35	0.26	0.05		0.02	0.47	1.07		3.41
	MO	30.82	32.44	20.76	20.76	95	0.78	947		105.54	249.41	83.13	61.85	18.03		6.09	52.11	135.94	0.01	712.10
Total U.A.: 27A								951		105.99	250.15	83.48	62.11	18.08		6.11	52.58	137.01	0.01	715.51
Total General U.A.								951		105.99	250.15	83.48	62.11	18.08		6.11	52.58	137.01	0.01	715.51

Șef Ocol.

Întocmit,

Birou Fond Forestier.

Verificat.

Butnariu Tudor-Razvan



*[Handwritten signature]*

*[Handwritten signature]*

54 E 1,3 HA GF:1-2A SUP:M TS:3331 TP:1314 SOL: 3305 Vers. infer. ondulat, EXPOZ.: SE ÎNCLINAREA : 45 G, ALTITUDINE: 1050,0 - 1110,0 M. LIT: subț. într. TIPFL: Asperula - Dentaria Nat. fundam. de prod. infer. rel. echien COMPOZIȚIA ACTUALĂ: 7SAC2FA 1MO COMPOZIȚIA ȚEL: 4MO 3BR 2FA 1PAM SORT: VÂRSTA EXP:	ELM	P	M	VIR			C	AM	EL	PROVE-	VI	DENS	VOLLUM	
	ARB	R	RE	STA	D	H	L	ES	AG	NIENȚA	TA	-	MO	MC
		P	GE	ANI	CM	M	P	TE	AJ		LI	CONS	HA	UR
	SAC	7	IN	25	12	6	5		0	RN	N	0,35	13	17
FA	2	IN	25	8	6	4	M	0	RN	N	0,10	4	5	
MO	1	P	20	4	3	5	M	0	NEC	N	0,05	1	1	
SEM UTIL:														
SUBARB:														
DATECOMP: Rocă la supraf. pe 0,5/S, Alte date compl.,														
POL: ERZ:														
LUCRĂRIEXEC:														
LUCRĂRIPROP: degajări, completări														
Total				20			5					0,5	18	22

55 A 6,3 HA GF:2-1B SUP:A TS:3332 TP:1341 SOL: 3301 Vers. infer. ondulat, EXPOZ.: E ÎNCLINAREA : 32 G, ALTITUDINE: 1100,0 - 1280,0 M. LIT: cont. subț. TIPFL: Asperula - Dentaria Nat. fundam. de prod. mijl. rel. echien COMPOZIȚIA ACTUALĂ: 4FA 3BR 3MO COMPOZIȚIA ȚEL: 4BR 3MO 2FA 1DT SORT: BR Gros, cherestea VÂRSTA EXP:110 ani	ELM	P	M	VIR			C	AM	EL	PROVE-	VI	DENS	VOLLUM	
	ARB	R	RE	STA	D	H	L	ES	AG	NIENȚA	TA	-	MO	MC
		P	GE	ANI	CM	M	P	TE	AJ		LI	CONS	HA	UR
	FA	2	IN	120	48	27	3	M	6	RN	N	0,14	70	46
BR	3	IN	120	46	28	3	M	6	RN	N	0,21	151	95	
FA	2	IN	95	36	27	3	M	5	RN	N	0,14	70	46	
MO	3	IN	120	46	28	3	M	6	RN	N	0,21	146	92	
SEM UTIL: 5BR 3MO 2FA /0,3 S, pâle. mici														
SUBARB:														
DATECOMP: Rocă la supraf. pe 0,3/S, Alte date compl.,														
POL: ERZ:														
LUCRĂRIEXEC:														
LUCRĂRIPROP: T. igienă (T. progres. dec. II)														
Total				120			3					0,7	437	275

55 B 14,3 HA GF:2-1B SUP:A TS:2312 TP:1151 SOL: 4101 Vers. infer. ondulat, EXPOZ.: NE ÎNCLINAREA : 28 G, ALTITUDINE: 1200,0 - 1420,0 M. LIT: cont. subț. TIPFL: Vaccinium Nat. fundam. de prod. mijl. rel. plurien COMPOZIȚIA ACTUALĂ: 10MO COMPOZIȚIA ȚEL: 10MO SORT: MO Gros, cherest. VÂRSTA EXP:100 ani	ELM	P	M	VIR			C	AM	EL	PROVE-	VI	DENS	VOLLUM	
	ARB	R	RE	STA	D	H	L	ES	AG	NIENȚA	TA	-	MO	MC
		P	GE	ANI	CM	M	P	TE	AJ		LI	CONS	HA	UR
	MO	2	IN	130	48	28	3	Fs	6	RN	N	0,14	97	130
MO	2	IN	100	38	26	3	Fs	5	RN	N	0,14	88	125	
MO	6	IN	80	30	22	3		4	RN	N	0,42	210	302	
SEM UTIL:														
SUBARB:														
DATECOMP: Rocă la supraf. pe 0,1/S, Uscare slabă, Doborâturi izolate, Alte date compl.,														
POL: ERZ:														
LUCRĂRIEXEC: 2014 - T. accidentale; 2015 - T. accidentale														
LUCRĂRIPROP: T. igienă														
Total				80			3					0,7	395	548

56 A 9,0 HA GF:2-1B SUP:A TS:2312 TP:1151 SOL: 4101 Vers. mijl. ondulat, EXPOZ.: S ÎNCLINAREA : 28 G, ALTITUDINE: 1250,0 - 1500,0 M. LIT: cont. subț. TIPFL: Vaccinium Nat. fundam. de prod. mijl. rel. plurien COMPOZIȚIA ACTUALĂ: 10MO COMPOZIȚIA ȚEL: 10MO SORT: MO Gros, cherest. VÂRSTA EXP:100 ani	ELM	P	M	VIR			C	AM	EL	PROVE-	VI	DENS	VOLLUM	
	ARB	R	RE	STA	D	H	L	ES	AG	NIENȚA	TA	-	MO	MC
		P	GE	ANI	CM	M	P	TE	AJ		LI	CONS	HA	UR
	MO	1	IN	130	48	30	3	M	5	RN	N	0,07	53	47
MO	2	IN	100	40	27	3	M	5	RN	N	0,14	93	137	
MO	7	IN	80	30	22	3		4	RN	N	0,49	245	325	
SEM UTIL:														
SUBARB:														
DATECOMP: Rocă la supraf. pe 0,1/S, Uscare slabă, Alte date compl.,														
POL: ERZ:														
LUCRĂRIEXEC: 2014 - T. accidentale; 2015 - T. accidentale														
LUCRĂRIPROP: T. igienă														
Total				80			3					0,7	391	355

24 A 13,6 HA GF:1-2A SUP:M TS:3333 TP:1211 SOL: 3301 Vers. infer. frământat, EXPOZ.: S ÎNCLINAREA : 36 G, ALTITUDINE: 975,0 - 1250,0 M. LIT: cont. subț. TIPFL: Vaccinium Nat. fundam. de prod. super. rel. echien COMPOZIȚIA ACTUALĂ: 6MO 4BR COMPOZIȚIA ȚEL: 7MO 3BR SORT: VÂRSTA EXP:													ELM	P	M	VIR			C	AM	EL	PROVE-	VI	DENS	VOLUM
ARB	R	RE	STA	D	H	L	ES	AG	NIENȚA	TA	-	MO	MC												
	P	GE	ANI	CM	M	P	TE	AJ		LI	CONS	HA	UA												
MO	6	IN	115	42	31	2		5	RN	N	0,24	190	254												
BR	2	IN	115	42	30	2	M	6	RN	N	0,08	63	85												
BR	2	IN	145	50	33	2	I	6	RN	N	0,08	72	95												
SEM UTIL: 8MO 2BR /0,3 S, grupe																									
SUBARB:																									
DATECOMP:Doborâturi destul de frecv., Rocă la supraf. pe 0,2/S,																									
Alte date compl.,																									
POL: ERZ																									
LUCRĂRIEXEC:2012 - T. accidentale; 2015 - T. conservare																									
LUCRĂRIPROP:T. conservare																									
ajutorarea regenerării naturale îngrijirea semînțușului																									
Total 115 2 04 325 40																									

24 B 4,3 HA GF:2-1B SUP:A TS:2311 TP:1153 SOL: 4101 Vers. mijl. ondulat, EXPOZ.: SE ÎNCLINAREA : 34 G, ALTITUDINE: 1145,0 - 1350,0 M. LIT: cont. norm. TIPFL: Vaccinium Nat. fundam. de prod. infer. rel. echien COMPOZIȚIA ACTUALĂ: 9MO 1BR COMPOZIȚIA ȚEL: 10MO SORT: MO Mijl.-gros,cel.,constr.,cher. VÂRSTA EXP:90 ani													ELM	P	M	VIR			C	AM	EL	PROVE-	VI	DENS	VOLUM
ARB	R	RE	STA	D	H	L	ES	AG	NIENȚA	TA	-	MO	MC												
	P	GE	ANI	CM	M	P	TE	AJ		LI	CONS	HA	UA												
MO	9	IN	90	26	21	4		5	RN	N	0,18	88	24												
BR	1	IN	90	24	20	4	M	6	RN	N	0,02	8	34												
SEM UTIL: 10MO /0,2 S, mixt																									
SUBARB:																									
DATECOMP:Rocă la supraf. pe 0,2/S, Doborâturi destul de frecv.,																									
Alte date compl.,																									
POL: ERZ																									
LUCRĂRIEXEC:2012 - T. accidentale; 2015 - T. progresive (pun. lumină)																									
LUCRĂRIPROP:T. progresive (racord.), împăd.																									
ajutorarea regenerării naturale îngrijirea semînțușului																									
Total 90 4 02 66 25																									

25 8,0 HA GF:2-1B SUP:A TS:2312 TP:1151 SOL: 4101 Vers. super. ondulat, EXPOZ.: S ÎNCLINAREA : 25 G, ALTITUDINE: 1360,0 - 1596,0 M. LIT: cont. subț. TIPFL: Vaccinium Artificial de prod. mijl. rel. echien COMPOZIȚIA ACTUALĂ: 10MO COMPOZIȚIA ȚEL: 10MO SORT: MO Gros, cherest. VÂRSTA EXP:100 ani													ELM	P	M	VIR			C	AM	EL	PROVE-	VI	DENS	VOLUM
ARB	R	RE	STA	D	H	L	ES	AG	NIENȚA	TA	-	MO	MC												
	P	GE	ANI	CM	M	P	TE	AJ		LI	CONS	HA	UA												
MO	5	P	80	32	26	3		4	NEC	N	0,40	252	204												
MO	3	IN	110	48	32	2	M	5	RN	N	0,24	197	156												
MO	2	IN	85	34	27	3	M	4	RN	N	0,16	106	86												
SEM UTIL:																									
SUBARB:																									
DATECOMP:Doborâturi izolate, Rupturi izolate,																									
Rocă la supraf. pe 0,1/S,Alte date compl.,																									
POL: ERZ																									
LUCRĂRIEXEC:2014 - T. accidentale																									
LUCRĂRIPROP:T. igienă																									
Total 80 3 08 555 440																									

26 A 43,7 HA GF:2-1B SUP:A TS:2312 TP:1151 SOL: 4101 Versant ondulat, EXPOZ.: NV ÎNCLINAREA : 26 G, ALTITUDINE: 1010,0 - 1475,0 M. LIT: cont. norm. TIPFL: Vaccinium Nat. fundam. de prod. mijl. rel. plurien COMPOZIȚIA ACTUALĂ: 10MO COMPOZIȚIA ȚEL: 10MO SORT: MO Gros, cherest. VÂRSTA EXP:100 ani													ELM	P	M	VIR			C	AM	EL	PROVE-	VI	DENS	VOLUM
ARB	R	RE	STA	D	H	L	ES	AG	NIENȚA	TA	-	MO	MC												
	P	GE	ANI	CM	M	P	TE	AJ		LI	CONS	HA	UA												
MO	5	IN	85	38	27	3		5	RN	N	0,40	265	1150												
MO	2	IN	140	46	30	3	M	6	RN	N	0,16	121	520												
MO	3	IN	70	28	22	3	M	5	RN	N	0,24	120	520												
SEM UTIL:																									
SUBARB:																									
DATECOMP:Rocă la supraf. pe 0,1/S, Uscare slabă,																									
Alte date compl.,																									
POL: ERZ																									
LUCRĂRIEXEC:2011 - T. accidentale; 2014 - T. igienă																									
LUCRĂRIPROP:T. igienă (T. rase benzi alăt./alt. dec II)																									
Total 85 3 08 506 2210																									

26 B 2,6 HA GF:2-1B SUP:A TS:2312 TP:1151 SOL: 4101 Vers. infer. ondulat, EXPOZ.: NV ÎNCLINAREA : 26 G, ALTITUDINE: 1160,0 - 1300,0 M. LIT: cont. subț. TIPFL: Vaccinium Nat. fundam. de prod. mijl. rel. echien COMPOZIȚIA ACTUALĂ: 10MO COMPOZIȚIA ȚEL: 8MO 2LA SORT: MO Gros, cherest. VÂRSTA EXP:85 ani														ELM	P	M	VIR			C	AM	EL	PROVE-	VI	DENS	VOLUM	
SEM UTIL: 6MO 2BR 2SR /0,3 S, mixt SUBARB: DATECOMP:Doborâturi frecvente, Uscare slabă, Rupturi izolate, Alte date compl., POL: ERZ LUCRĂRIEXEC:2010 - T. accidentale LUCRĂRIPROP:T. rase împăduriri îngrijirea culturilor, completări														ARB	R	RE	STA	D	H	L	ES	AG	NIENȚA	TA	-	MO	MC
														P	GE	ANI	CM	M	P	TE	AJ		LI	CONS	HA	UA	
														MO	7	IN	85	34	25	3		4	RN	N	0,21	104	23
														MO	3	IN	110	44	32	2	M	6	RN	N	0,09	45	27
														Total			85				3				0,3	149	30

27 A 45,8 HA GF:2-1B SUP:A TS:2312 TP:1151 SOL: 4101 Versant ondulat, EXPOZ.: S ÎNCLINAREA : 26 G, ALTITUDINE: 1010,0 - 1525,0 M. LIT: cont. norm. TIPFL: Vaccinium Nat. fundam. de prod. mijl. rel. echien COMPOZIȚIA ACTUALĂ: 8MO 2BR COMPOZIȚIA ȚEL: 7MO 2BR 1LA SORT: MO Gros, cherest. VÂRSTA EXP:100 ani														ELM	P	M	VIR			C	AM	EL	PROVE-	VI	DENS	VOLUM	
SEM UTIL: 7MO 3BR /0,1 S, mixt SUBARB: DATECOMP:Doborâturi izolate, Rupturi izolate, Rocă la supraf. pe 0,2/S, Alte date compl., POL: ERZ LUCRĂRIEXEC:2014 - T. accidentale LUCRĂRIPROP:T. igienă (T. progres. dec. II)														ARB	R	RE	STA	D	H	L	ES	AG	NIENȚA	TA	-	MO	MC
														P	GE	ANI	CM	M	P	TE	AJ		LI	CONS	HA	UA	
														MO	6	IN	95	36	27	3		5	RN	N	0,48	318	145
														MO	2	IN	120	48	31	3	M	6	RN	N	0,16	126	57
														BR	2	IN	120	52	31	3	M	6	RN	N	0,16	132	60
														Total			95				3				0,8	576	258

27 B 4,2 HA GF:2-1B SUP:A TS:2312 TP:1151 SOL: 4101 Vers. super. ondulat, EXPOZ.: S ÎNCLINAREA : 18 G, ALTITUDINE: 1515,0 - 1596,0 M. LIT: cont. subț. TIPFL: Vaccinium Artificial de prod. infer. rel. echien COMPOZIȚIA ACTUALĂ: 10MO COMPOZIȚIA ȚEL: 10MO SORT: MO Mijl.-gros, cel., constr., cher. VÂRSTA EXP:100 ani														ELM	P	M	VIR			C	AM	EL	PROVE-	VI	DENS	VOLUM	
SEM UTIL: SUBARB: DATECOMP:Doborâturi izolate, Alte date compl., POL: ERZ LUCRĂRIEXEC:2010 - T. accidentale LUCRĂRIPROP:T. igienă														ARB	R	RE	STA	D	H	L	ES	AG	NIENȚA	TA	-	MO	MC
														P	GE	ANI	CM	M	P	TE	AJ		LI	CONS	HA	UA	
														MO	6	P	70	24	20	4		2	NEC	S	0,48	210	90
														MO	4	IN	100	38	24	3	M	4	RN	N	0,32	181	78
														Total			70				4				0,8	391	168

27 C 6,3 HA GF:2-1B SUP:A TS:2332 TP:1121 SOL: 3301 Vers. infer. ondulat, EXPOZ.: S ÎNCLINAREA : 26 G, ALTITUDINE: 1230,0 - 1320,0 M. LIT: lipsă TIPFL: Vaccinium Tânăr nedefinit rel. echien COMPOZIȚIA ACTUALĂ: 6MO 2BR 2SR COMPOZIȚIA ȚEL: 7MO 2BR IPAM SORT: MO Gros, cherest. VÂRSTA EXP:100 ani														ELM	P	M	VIR			C	AM	EL	PROVE-	VI	DENS	VOLUM	
SEM UTIL: SUBARB: DATECOMP:Arb. mijl. incend., Alte date compl., POL: ERZ LUCRĂRIEXEC:2007 - T. progresive (racord.), împăd. LUCRĂRIPROP:îngrijirea semințșului, completări														ARB	R	RE	STA	D	H	L	ES	AG	NIENȚA	TA	-	MO	MC
														P	GE	ANI	CM	M	P	TE	AJ		LI	CONS	HA	UA	
														MO	6	IN	10	2	2	3		0	RN	N	0,12	1	6
														BR	2	IN	10	2	2	3	M	0	RN	N	0,04	1	6
														SR	2	IN	5	2	2	3	M	0	RN	N	0,04	0	0
														Total			10				3				0,2	2	12



49 19,6 HA GF:2-1B SUP:A TS:3332 TP:1341 SOL: 3301 Vers. infer. ondulat, EXPOZ.: SV ÎNCLINAREA : 32 G, ALTITUDINE: 890,0 - 1250,0 M. LIT: cont. subț. TIPFL: Asperula - Dentaria Nat. fundam. de prod. mijl. rel. echien COMPOZIȚIA ACTUALĂ: 4MO 3BR 3FA COMPOZIȚIA ȚEL: 4MO 3BR 3FA SORT: FA Gros și mijl., chereșt. VÂRSTA EXP:110 ani  SEM UTIL: 4MO 3BR 3FA /0,2 S, mixt SUBARB: DATECOMP:Rocă la supraf. pe 0,1/S, Alte date compl.,  POL: ERZ LUCRĂRIEXEC:2014 - T. accidentale; 2015 - T. accidentale LUCRĂRIPROP.:T. igienă (T. progres. dec. II)										ELM	P	M	VIR			C	AM	EL	PROVE-	VI	DENS	VOLUM	
ARB	R	RE	STA	D	H	L	ES	AG	NENȚA	TA	-	MO	MC										
	P	GE	ANI	CM	M	P	TE	AJ		LI	CONS	HA	UA										
MO	4	IN	105	40	25	3	M	5	RN	N	0,32	191	274										
BR	1	IN	130	52	28	3	M	6	RN	N	0,08	57	107										
BR	2	IN	105	40	26	3	M	5	RN	N	0,16	104	219										
FA	3	IN	105	32	25	3	M	5	RN	N	0,24	105	259										
													Total	105		3					08	457	857

50 0,4 HA GF:2-1B SUP:A TS:2332 TP:1114 SOL: 3301 Versant ondulat, EXPOZ.: S ÎNCLINAREA : 28 G, ALTITUDINE: 1225,0 - 1260,0 M. LIT: cont. subț. TIPFL: Oxalis - Dentaria Nat. fundam. de prod. mijl. rel. echien COMPOZIȚIA ACTUALĂ: 10MO COMPOZIȚIA ȚEL: 8MO 2LA SORT: MO Gros, chereșt. VÂRSTA EXP:95 ani  SEM UTIL: 10MO /0,3 S, grupe SUBARB: DATECOMP:Doborâturi destul de frecv., Rocă la supraf. pe 0,1/S, Alte date compl., POL: ERZ LUCRĂRIEXEC:2014 - T. accidentale LUCRĂRIPROP.:T. rase împăduriri îngrijirea culturilor, completări										ELM	P	M	VIR			C	AM	EL	PROVE-	VI	DENS	VOLUM	
ARB	R	RE	STA	D	H	L	ES	AG	NENȚA	TA	-	MO	MC										
	P	GE	ANI	CM	M	P	TE	AJ		LI	CONS	HA	UA										
MO	10	IN	95	28	23	3		5	RN	N	0,20	87	35										
													Total	95		3					02	87	35

51 A 23,2 HA GF:2-1B SUP:A TS:4420 TP:4114 SOL: 3301 Vers. infer. ondulat, EXPOZ.: SE ÎNCLINAREA : 30 G, ALTITUDINE: 890,0 - 1140,0 M. LIT: cont. subț. TIPFL: Asperula - Dentaria Nat. fundam. de prod. mijl. rel. echien COMPOZIȚIA ACTUALĂ: 8FA 1BR 1MO COMPOZIȚIA ȚEL: 8FA 1BR 1MO SORT: FA Gros și mijl., chereșt. VÂRSTA EXP:110 ani  SEM UTIL: 7FA 2BR 1MO /0,1 S, mixt SUBARB: DATECOMP:Rocă la supraf. pe 0,1/S, Alte date compl.,  POL: ERZ LUCRĂRIEXEC:2014 - T. accidentale; 2015 - T. accidentale LUCRĂRIPROP.:T. igienă (T. progres. dec. II)										ELM	P	M	VIR			C	AM	EL	PROVE-	VI	DENS	VOLUM	
ARB	R	RE	STA	D	H	L	ES	AG	NENȚA	TA	-	MO	MC										
	P	GE	ANI	CM	M	P	TE	AJ		LI	CONS	HA	UA										
FA	2	IN	120	48	28	3	M	5	RN	N	0,14	74	177										
FA	6	IN	105	40	26	3		6	RN	N	0,42	197	457										
BR	1	IN	105	40	26	3	M	5	RN	N	0,07	45	104										
MO	1	IN	105	38	25	3	M	5	RN	N	0,07	42	97										
													Total	105		3					07	358	831

51 B 1,3 HA GF:2-1B SUP:A TS:3332 TP:1341 SOL: 3301 Vers. super. ondulat, EXPOZ.: S ÎNCLINAREA : 22 G, ALTITUDINE: 1240,0 - 1280,0 M. LIT: cont. subț. TIPFL: Asperula - Dentaria Nat. fundam. de prod. mijl. rel. plurien COMPOZIȚIA ACTUALĂ: 10MO COMPOZIȚIA ȚEL: 4MO 3BR 3FA SORT: MO Gros, chereșt. VÂRSTA EXP:100 ani  SEM UTIL: SUBARB: DATECOMP:Rocă la supraf. pe 0,1/S, Uscare slabă, Alte date compl., POL: ERZ LUCRĂRIEXEC: LUCRĂRIPROP.:T. rase împăduriri îngrijirea culturilor, completări										ELM	P	M	VIR			C	AM	EL	PROVE-	VI	DENS	VOLUM	
ARB	R	RE	STA	D	H	L	ES	AG	NENȚA	TA	-	MO	MC										
	P	GE	ANI	CM	M	P	TE	AJ		LI	CONS	HA	UA										
MO	7	IN	100	40	27	3		5	RN	N	0,42	198	251										
MO	3	IN	55	28	20	3	M	3	RN	N	0,18	83	108										
													Total	100		3					06	276	359

16 2,6 HA GF:1-2A SUP:M TS:3332 TP:1341 SOL: 3305 Vers. infer. ondulat, EXPOZ.: NE ÎNCLINAREA : 42 G, ALTITUDINE: 880,0 - 950,0 M. LIT: cont. subț. TIPFL: Asperula - Dentaria Nat. fundam. de prod. mijl. rel. echien COMPOZIȚIA ACTUALĂ: 7BR 2MO 1FA COMPOZIȚIA ŢEL: 5BR 3MO 2FA SORT: VÂRSTA EXP:													ELM	P	M	VIR			C	AM	EL	PROVE-	VI	DENS	VOLUM	
ARB	R	RE	STA	D	H	L	ES	AG	NENȚA	TA	-	MO	MO													
	P	GE	ANI	CM	M	P	TE	AJ		LI	CONS	HA	UA													
BR	5	IN	150	52	29	3		6	RN	N	0,30	226	58													
MO	2	IN	120	46	29	3	M	6	RN	N	0,12	87	22													
FA	1	IN	120	46	28	3	M	6	RN	N	0,06	32	8													
BR	2	IN	120	44	28	3	M	6	RN	N	0,12	86	22													
SEM UTIL: 6BR 3MO 1FA /0,4 S, pălc. mici																										
SUBARB:																										
DATECOMP: Rocă la supraf. pe 0,4/S, Alte date compl.,																										
POL: ERZ:																										
LUCRĂRIEXEC: 2006 - T. accidentale																										
LUCRĂRIPROP: T. conservare																										
ajutorarea regenerării naturale îngrijirea semințșului, completări																										
Total													150		3		06	431	121							

17 A 0,6 HA GF:1-2A SUP:M TS:3332 TP:1341 SOL: 3305 Versant ondulat, EXPOZ.: NE ÎNCLINAREA : 42 G, ALTITUDINE: 840,0 - 920,0 M. LIT: cont. subț. TIPFL: Asperula - Dentaria Nat. fundam. de prod. mijl. rel. plurien COMPOZIȚIA ACTUALĂ: 8BR 2MO COMPOZIȚIA ŢEL: 5BR 4MO 1DT SORT: VÂRSTA EXP:													ELM	P	M	VIR			C	AM	EL	PROVE-	VI	DENS	VOLUM	
ARB	R	RE	STA	D	H	L	ES	AG	NENȚA	TA	-	MO	MO													
	P	GE	ANI	CM	M	P	TE	AJ		LI	CONS	HA	UA													
BR	6	IN	140	50	29	3		6	RN	N	0,36	271	69													
MO	2	IN	120	46	29	3	M	6	RN	N	0,12	87	22													
BR	2	IN	100	38	27	3	M	5	RN	N	0,12	82	21													
SEM UTIL: 6BR 4MO /0,4 S, pălc. mici																										
SUBARB:																										
DATECOMP: Rocă la supraf. pe 0,4/S, Alte date compl.,																										
POL: ERZ:																										
LUCRĂRIEXEC:																										
LUCRĂRIPROP: T. conservare																										
ajutorarea regenerării naturale îngrijirea semințșului, completări																										
Total													140		3		06	440	24							

17 B 31,5 HA GF:1-2A SUP:M TS:3332 TP:1341 SOL: 3305 Versant ondulat, EXPOZ.: NE ÎNCLINAREA : 36 G, ALTITUDINE: 840,0 - 1180,0 M. LIT: cont. subț. TIPFL: Asperula - Dentaria Artificial de prod. mijl. rel. echien COMPOZIȚIA ACTUALĂ: 5MO 2BR 2FA 1DT COMPOZIȚIA ŢEL: 5MO 2BR 2FA 1DT SORT: VÂRSTA EXP:													ELM	P	M	VIR			C	AM	EL	PROVE-	VI	DENS	VOLUM	
ARB	R	RE	STA	D	H	L	ES	AG	NENȚA	TA	-	MO	MO													
	P	GE	ANI	CM	M	P	TE	AJ		LI	CONS	HA	UA													
MO	5	P	75	32	24	3		4	NEC	N	0,40	226	71													
BR	2	IN	75	32	24	3	M	4	RN	N	0,16	93	23													
FA	2	IN	75	30	22	3	M	4	RN	N	0,16	57	17													
DT	1	IN	75	32	22	3	M	4	RN	N	0,08	23	7													
SEM UTIL:																										
SUBARB: Alun /0,1 pe 0,1S mixt																										
DATECOMP: Rocă la supraf. pe 0,3/S, Alte date compl.,																										
POL: ERZ:																										
LUCRĂRIEXEC: 2015 - rărituri; 2010 - T. accidentale																										
LUCRĂRIPROP: T. igienă																										
Total													75		3		08	399	127							

17M 2,8 HA GF: SUP: TS: TP: SOL: Versant ondulat, EXPOZ.: NE ÎNCLINAREA : 36 G, ALTITUDINE: 1000,0 - 1180,0 M. LIT: - TIPFL: -													ELM	P	M	VIR			C	AM	EL	PROVE-	VI	DENS	VOLUM	
ARB	R	RE	STA	D	H	L	ES	AG	NENȚA	TA	-	MO	MO													
	P	GE	ANI	CM	M	P	TE	AJ		LI	CONS	HA	UA													
COMPOZIȚIA ACTUALĂ:																										
COMPOZIȚIA ŢEL:																										
SORT: VÂRSTA EXP:																										
SEM UTIL:																										
SUBARB:																										
DATECOMP: Rocă la supraf. pe 0,3/S, Alte date compl.,																										
POL: ERZ:																										
LUCRĂRIEXEC:																										
LUCRĂRIPROP:																										
Total													0		0		00	0	0							

04. VII 0071 100230LH1 CEFH-05

04. VII 100230 (p)

UA 27A.

21. 08. 2024



УТ. VII КОПИРОВАНО ВЕРИГА  
УТ 27 А

21. 08. 2024

САМА ВИДИ

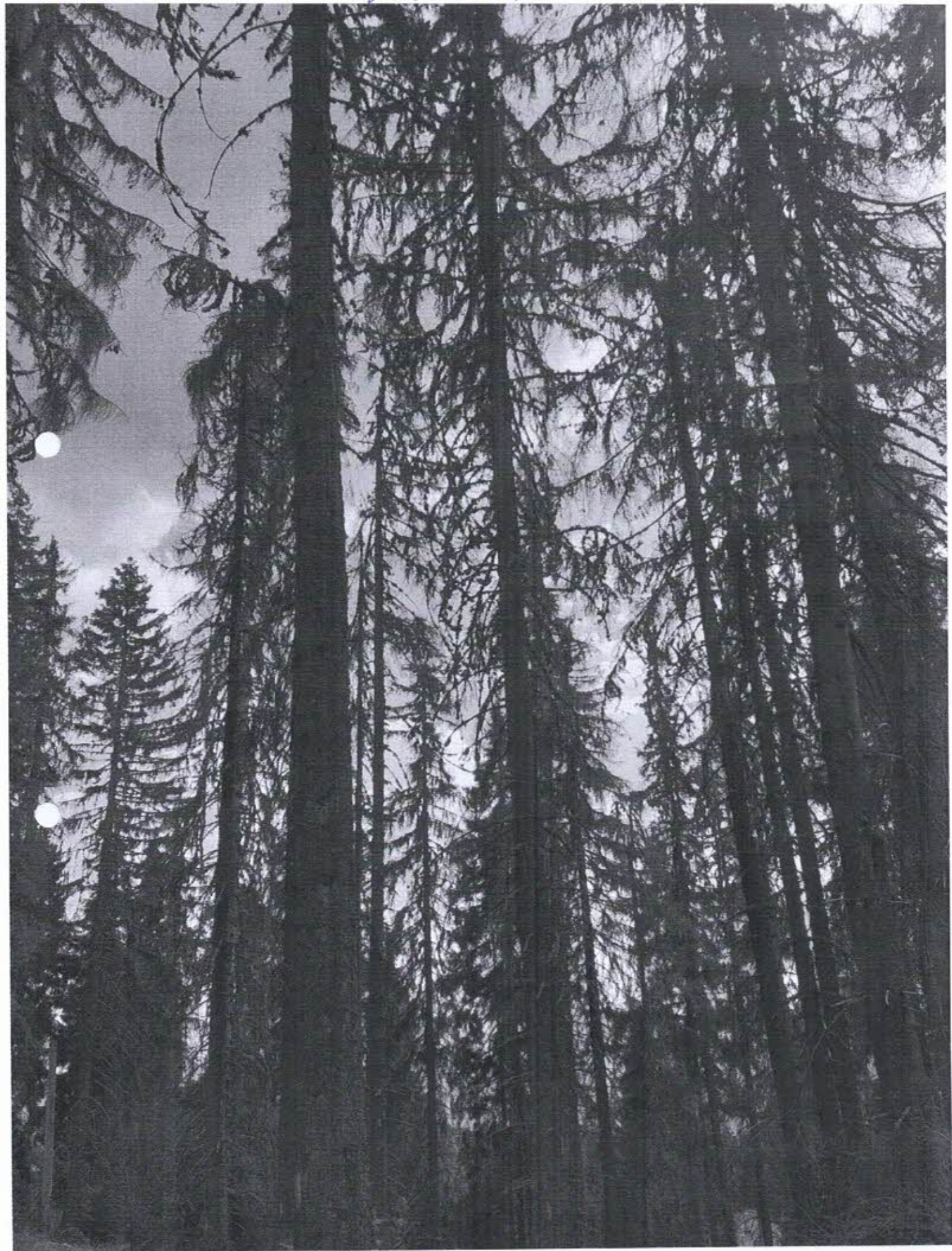

УГ. VII КОЛИТОВЕ ДОНИ / СМИТЕ 121

СМИТА ВРАГЕ (1)

УА 26А

22.08.2024

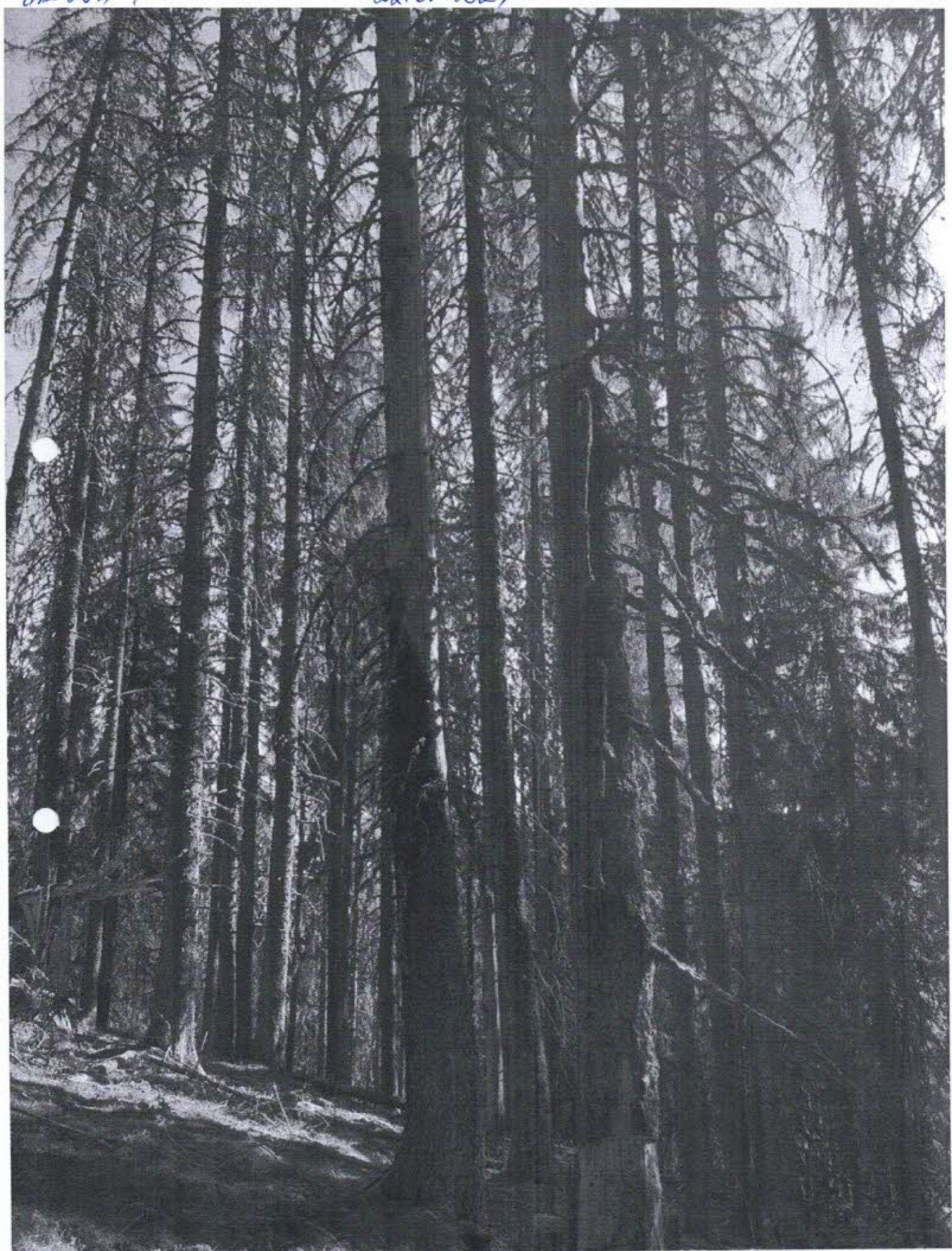

Ур. VII КОММУНАЛЬНИЙ СЕКТОР

САХТИН СИРОИ (S)

УИ 26А

22.08.2014



UA 51 A.

22. 08. 2014

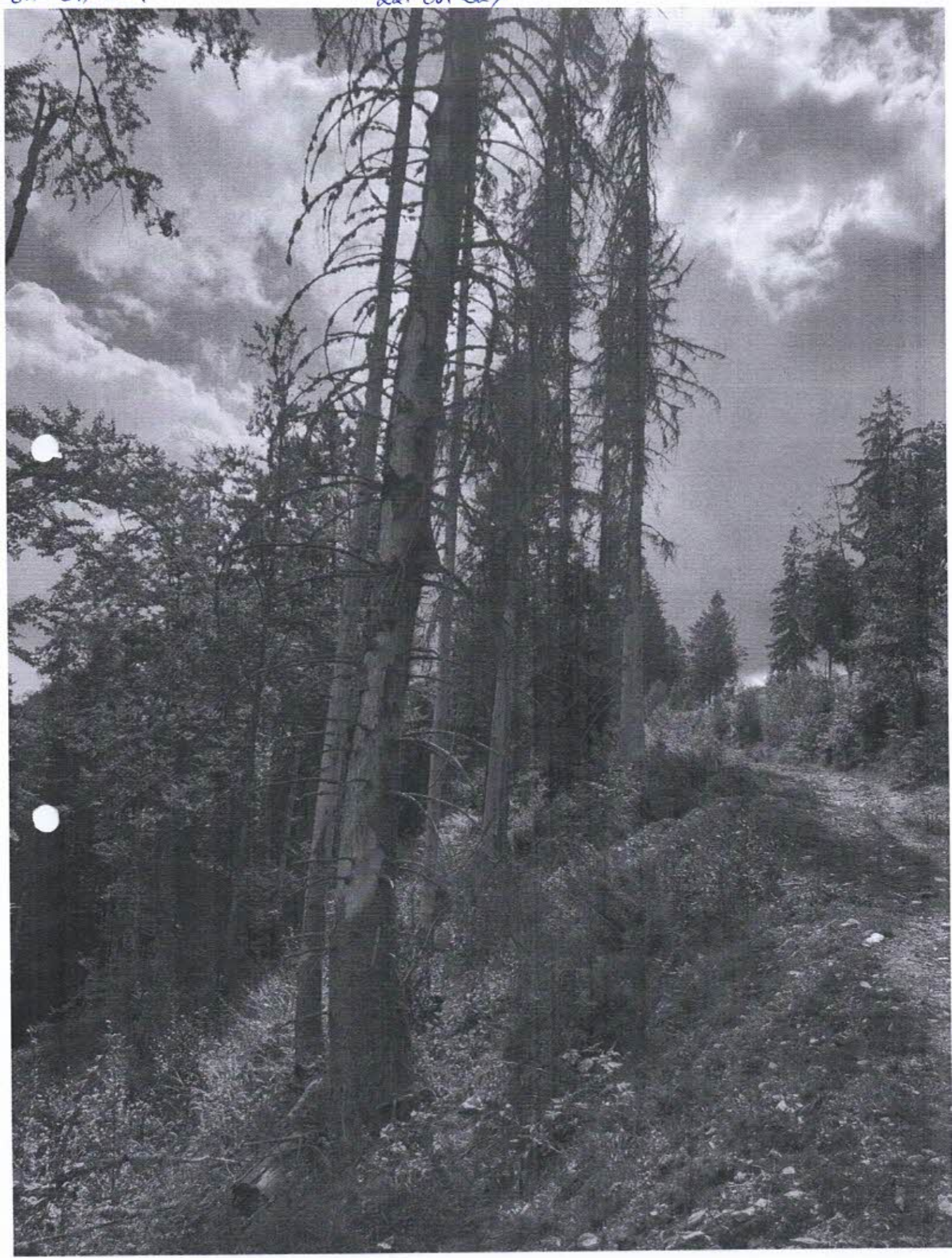

VII КОПИРОВАНОГО СФАТ ЦЕФИЕВА  
УА 56 А.

22.08.2024

ГАЙТАЖИРГИЛ М





UA 25-

22.08.2024



УП. VII КОМПОЗІСАРТ СЕРТІФІК

Г. ПИЛІН ВІСНІК 405

УА 17 Б

22.08.2004



# MINISTERUL MEDIULUI APELOR ȘI PĂDURILOR



## ORDIN

Nr. 227/1.06.2024

pentru aprobarea amenajamentului silvic al fondului forestier proprietate privată aparținând Composesoratului Certege, Bisericii Ortodoxe Certege, Filiei Certege și persoanelor fizice Scrob N. Sava, Marc P. Felician, Marc S. Petru, Marc N. Ana, Bota N. Cornel, Coteș Ileana, Danciu I. Dumitru, Danciu I. Eva, Gaiță V. Vasile, Miclea Eugenia - Nica, Balea Iosif, Macarie Sofia, Oneș G. Simion, Balea I. Petru, Haida Constantin și Căbulea Romulus, Unitatea de Producție VII Composesorat Certege, județul Alba

Având în vedere Referatul de aprobare nr. R/41338/26.01.2024 al Direcției Generale Păduri și Strategii în Silvicultură,

în conformitate cu Avizul Comisiei tehnice de avizare pentru silvicultură din Ministerul Apelor și Pădurilor nr. 37/05.04.2017 și ținând cont de Decizia etapei de încadrare nr. 7485/24.07.2023 emisă de Agenția pentru Protecția Mediului Alba,

în temeiul prevederilor art. 22 alin. (1<sup>2</sup>) din Legea nr. 46/2008 - Codul silvic, republicată, cu modificările și completările ulterioare, ale art. 57 alin. (1), (4) și (5) din Ordonanța de urgență a Guvernului nr. 57/2019 privind Codul administrativ, cu modificările și completările ulterioare, precum și ale art. 13 alin. (4) din Hotărârea Guvernului nr. 43/2020 privind organizarea și funcționarea Ministerului Mediului, Apelor și Pădurilor, cu modificările și completările ulterioare,

ministrul mediului, apelor și pădurilor emite următorul

## ORDIN:

Art. 1. - Se aprobă amenajamentul silvic al fondului forestier proprietate privată aparținând Composesoratului Certege, Bisericii Ortodoxe Certege, Filiei Certege și persoanelor fizice Scrob N. Sava, Marc P. Felician, Marc S. Petru, Marc N. Ana, Bota N. Cornel, Coteș Ileana, Danciu I. Dumitru, Danciu I. Eva, Gaiță V. Vasile, Miclea Eugenia - Nica, Balea Iosif, Macarie Sofia, Oneș G. Simion, Balea I. Petru, Haida Constantin și Căbulea Romulus, Unitatea de Producție VII Composesorat Certege, județul Alba, prevăzut în anexa care face parte integrantă din prezentul ordin.

Art. 2. - Direcția Generală Păduri și Strategii în Silvicultură din cadrul Ministerului Mediului, Apelor și Pădurilor transmite prezentul ordin proprietarilor prevăzuți la art. 1, care răspund de aplicarea și respectarea prevederilor acestuia.

Art. 3. - Prezentul ordin se publică în Monitorul Oficial al României, Partea I.

MINISTRUL MEDIULUI, APELOR ȘI PĂDURILOR

Mircea FECHET

