



Ocolul Silvic Sebeș R.A.

515800 Sebeș , Str. Vânători nr. 2 , jud. Alba

J 01/25/2004 , RO 16041457, RO02RNCB0011021297360001 BCR Sebeș

tel / fax : 0258 735725, e-mail: ossebesra@yahoo.com

Nr 3998 / 26.09.2024

CATRE,

GARDA FORESTIERA CLUJ,

Prin prezenta va informam ca in **UP I Sasciori**, din cadrul Ocolului Silvic SEBES R.A. , s-au pus in valoare produse **Accidentale I** in volum **94.93 mc conform APV-urilor: 4950- Vad, u.a. 170B; 4951- Valea Nedeiului, u.a. 199C; 209A; 212A; 213C; 216C; 225F;**

Factori destabilizatori care au afectat arboretul sunt rupturi si uscare.

Suprafata de fond forestier se suprapune peste arii naturale protejate si nu face obiectul depasirii posibilitatii anuale si nu este necesara aprobarea modificarii prevederilor amenajamentului .

Nr. crt	Nr.	Denumire	Proprietar	UP	u.a.	Natura Lucrarii	Volum (m.c.)	Observatii (modificare amenajament/depasire posibilitate)
1	4950	Vad	Primaria Sasciori	I	170B	Acc-I	20.18	Nu este cazul
2	4951	Valea Nedeiului	Primaria Sasciori	I	209-225	Acc -I	74.75	Nu este cazul
TOTAL							94.93	

Director/ Sef Ocol

Ing. Morar Mihai-Lucian

Resp. Fond Forestier

Ing. Petrascu Petru

ACT DE PUNERE ÎN VALOARE NR. 2400016804640

Unitate de Producție: I - Săsciori
 Denumire A.P.V.: 4950-Vad

Suprafață totală act - (ha): 7.0 Tratament: T. PRODUSE ACCIDENTALE I Natura Produsului: PRODUSE ACCIDENTALE Tehnologia de Exploatare: TRUNCHIURI SI CATARGE Data inventarierii: 22.08.2024 Anul exploatării: 2024 Procedul de inventariere: FIR CU FIR Ciocan forma CIRCULARĂ nr.: AB0113 Accesibilitate: 501-1000										Informații privind N.T.S.M.			Grupa de specii	Nr. de arbori	Volum				
Stâncării pe - (ha): Arbori putregăioși - (buc): 6 cu un volum de - (mc): 4.56 Iescării - (buc): cu un volum de - (mc):										Rășinoase FAG Quercinee Diverse tari Diverse moi			15	20.18					
										Total:			15	20.18					
Specia		SORTARE DIMENSIONALĂ							Lemn lucru	Coajă	Lemn de foc		Volum brut						
		G1	G2	G3	M1	M2	M3	LS		Total	VF								
MOLID		7.20	5.36	1.22	0.76	0.27		0.05	14.86	1.37	3.95	20.18							
TOTAL		7.20	5.36	1.22	0.76	0.27		0.05	14.86	1.37	3.95	20.18							
U.A.	Suprafață (ha)	Vârsta ani	Panta G	Semințis utilizabil								Total volum brut							
	Par cursă			UA	%	S. tot	Compoziție				H.								
170 B	7.00	8.10	120	27.00	0								20.18						
U.A.	MO	Volum																	
170 B	20.18	20.18																	
Total	20.18	20.18																	
U.A.	Specia	Diametre		Înălțimi		Vârsta	Vol. arb.	Nr. arb.	Creștere	Sortare dimensională						Coajă	Lemn foc		Volum brut
		dt	dcg	ht	hc					G1	G2	G3	M1	M2	M3		LS	Total	
170 B	MO	39.87	39.87	24.27	24.27	120	1.35	15		7.20	5.36	1.22	0.76	0.27		0.05	1.37	3.95	20.18
Total U.A.: 170 B								15		7.20	5.36	1.22	0.76	0.27		0.05	1.37	3.95	20.18
Total General U.A.								15		7.20	5.36	1.22	0.76	0.27		0.05	1.37	3.95	20.18

Șef Ocol,

MORAR LUCIAN MIHAI

Întocmit,

Birou Fond Forestier,

Verificat,

ACT DE PUNERE ÎN VALOARE NR. 2400016804650

Unitate de Producție: 1 - Săsciori

Denumire A.P.V.: 4951- Valea Nedeiului

Suprafață totală act - (ha): 50.2 Tratament: T. PRODUSE ACCIDENTALE I Natura Produsului: PRODUSE ACCIDENTALE Tehnologia de Exploatare: TRUNCHIURI SI CATARGE Data inventarierii: 20.08.2024 Anul exploatării: 2024 Procedeeul de inventariere: FIR CU FIR Ciocan forma CIRCULARĂ nr.: AB0113 Accesibilitate: 501-1000	Informații privind N.T.S.M.	Grupa de specii	Nr. de arbori	Volum
	Stâncării pe - (ha): Arbori putregăioși - (buc): 26 cu un volum de - (mc): 5.06 Iescării - (buc): cu un volum de - (mc):	Rășinoase FAG Quercinee Diverse tari Diverse moi	74 19 35	53.69 8.36 12.7

Specia	SORTARE DIMENSIONALĂ							Lemn lucru	Coajă	Lemn de foc		Volum brut
	G1	G2	G3	M1	M2	M3	LS			Total	VF	
GORUN (L)		1.13		0.69	0.76	0.33	0.09	3.00	0.54	4.82	0.51	8.36
CARPEN		0.10		0.07	0.05	0.03	0.01	0.26	0.02	0.37	0.05	0.65
SALCĂM (L)		1.65		0.90	1.01	0.69	0.28	4.53	1.51	6.01	0.90	12.05
FAG	4.86	13.60		3.21	2.41	1.03	0.25	25.36	1.50	26.83	3.48	53.69
TOTAL	4.86	16.48		4.87	4.23	2.08	0.63	33.15	3.57	38.03	4.94	74.75

U.A.	Suprafață (ha)		Vârsta ani	Panta G	Seminiș utilizabil				Total volum brut
	Par cursă	UA			%	S. tot	Compoziție		
199 C	11.20	11.20	125	38.00			0		8.36
209 A	10.10	10.10	130	38.00			0		28.39
212 A	7.40	7.40	55	38.00			0		12.05
213 C	6.30	6.30	120	36.00			0		4.93
216 C	3.40	3.40	135	36.00			0		6.06
225 F	11.80	11.80	125	38.00			0		14.96

U.A.	GO (L)	FA	CA	SC (L)	Volum
199 C	8.36				8.36
209 A		28.39			28.39
212 A			12.05		12.05
213 C		4.93			4.93
216 C		6.06			6.06
225 F		14.31	0.65		14.96
Total	8.36	53.69	0.65	12.05	74.75

U.A.	Specia	Diametre		Înălțimi		Vârsta	Vol. arb	Nr. arb	Creștere	Sortare dimensională							Coajă	Lemn foc		Volum brut
		dt	dgc	ht	hc					G1	G2	G3	M1	M2	M3	LS		Total	VF	
199 C	GO (L)	24.63	24.63	13.79	13.79	125	0.44	19			1.13		0.69	0.76	0.33	0.09	0.54	4.82	0.51	8.36
Total U.A.: 199 C								19			1.13		0.69	0.76	0.33	0.09	0.54	4.82	0.51	8.36
209 A	FA	32.94	31.48	16.44	16.44	130	0.89	32			3.68	7.23	1.20	0.95	0.43	0.07	0.77	14.06	1.73	28.39
Total U.A.: 209 A								32			3.68	7.23	1.20	0.95	0.43	0.07	0.77	14.06	1.73	28.39
212 A	SC (L)	26.61	27.28	13.16	13.16	55	0.37	33			1.65		0.90	1.01	0.69	0.28	1.51	6.01	0.90	12.05
Total U.A.: 212 A								33			1.65		0.90	1.01	0.69	0.28	1.51	6.01	0.90	12.05
213 C	FA	32.29	32.29	16.43	16.43	120	0.70	7			0.06	1.74	0.41	0.25	0.09	0.01	0.16	2.21	0.33	4.93
Total U.A.: 213 C								7			0.06	1.74	0.41	0.25	0.09	0.01	0.16	2.21	0.33	4.93
216 C	FA	37.20	37.20	18.40	18.40	135	1.21	5			1.12	1.44	0.21	0.12	0.05	0.01	0.17	2.94	0.35	6.06
Total U.A.: 216 C								5			1.12	1.44	0.21	0.12	0.05	0.01	0.17	2.94	0.35	6.06
225 F	FA	26.73	28.48	16.62	16.62	125	0.48	30			3.19		1.39	1.09	0.46	0.16	0.40	7.62	1.07	14.31
	CA	25.00	25.00	10.00	10.00	125	0.32	2			0.10		0.07	0.05	0.03	0.01	0.02	0.37	0.05	0.65
Total U.A.: 225 F								32			3.29		1.46	1.14	0.49	0.17	0.42	7.99	1.12	14.96
Total General U.A.								128			4.86	16.48	4.87	4.23	2.08	0.63	3.57	38.03	4.94	74.75

Șef Ocol,

Întocmit,

Birou Fond Forestier.

Verificat,

MORAR LUCIAN MIHAI

Proprietar: Comuna Săsciori, jud.:Alba, O.S.:Valea Sebeşului, U.P.:01

DESCRIEREA STAȚIUNII ȘI A ARBORETULUI

167 /UB I Săsciori
3.1 ha GF:1-2A SUP:M
TS:4410 TP:4117 SOL:3107
Versant superior ondulat EXPOZIȚIE:S
ÎNCLINARE:37g ALTITUDINE: 880 - 960 m
LITIERĂ: continuă - subțire
TIP FLORĂ: Luzula albida
Natural fundam.de prod.infer. relativ-echien
COMP.ACTUALĂ:10FA
COMP.ȚEL: 8FA 2FR
SORT: FA -Mijlociu,celuloză,construcții
VÂRSTA EXPLOATABILITĂȚII:
SEM.UTIL:
SUBARB:
DATE COMPL:rocă la suprafață/0.1s

Table with columns: *ELM|P|M|VÂR| | |C|AM|EL|PROVE-|VI|DENS|V O L U M|CREȘ* and rows for species like *ARB|R|R|STĂ|D|H|L|ES|AG|NIENȚĂ|TA|----|mc/|mc/|mc/* and a Total row.

POLUARE:
EROZIUNE:
LUCR.EXEC:
LUCR.PROP:T.CONSERVARE
ÎMPĂDURIRI(DUPĂ TĂIERI DE REGEN.)
ÎNGRIJIREA CULTURILOR

* ALTE DATE COMPLEMENTARE:Consistență:0.5-0.6.
Arboret rău conformat.

170 A /UB I Săsciori
2.3 ha GF:1-1C SUP:A
TS:3332 TP:4114 SOL:3301
Versant superior ondulat EXPOZIȚIE:SE
ÎNCLINARE:15g ALTITUDINE: 930 m
LITIERĂ: continuă - subțire
TIP FLORĂ: Asperula-Dentaria
Artificial de prod.mijlocie relativ-plurien
COMP.ACTUALĂ: 9PAM1FA
COMP.ȚEL: 9PAM1DT
SORT:

Table with columns: *ELM|P|M|VÂR| | |C|AM|EL|PROVE-|VI|DENS|V O L U M|CREȘ* and rows for species like *PAM|9|P|55|22|17|3| |.4|NEC|N|0.72|148|340|2.4* and a Total row.

VÂRSTA EXPLOATABILITĂȚII: 110 ani
SEM.UTIL:
SUBARB:
DATE COMPL:

* ALTE DATE COMPLEMENTARE:DIS:MO.Consistență:0.8-0.9.
Variație dimensională.
T.ig./2007-1.4ha/22mc;/2008-0.2ha/2mc.

LUCR.PROP:TĂIERI IGIENĂ

170 B /UB I Săsciori
8.1 ha GF:1-1C SUP:A
TS:3332 TP:1341 SOL:3301
Versant ondulat EXPOZIȚIE:E
ÎNCLINARE:27g ALTITUDINE: 750 - 950 m
LITIERĂ: continuă - normală
TIP FLORĂ: Oxalis-Dentaria
Natural fundam.de prod.mijl. relativ-plurien
COMP.ACTUALĂ: 7MO 3FA
COMP.ȚEL: 7MO 2FA 1DT
SORT: MO -Gros,cherestea

Table with columns: *ELM|P|M|VÂR| | |C|AM|EL|PROVE-|VI|DENS|V O L U M|CREȘ* and rows for species like *MO|4|ÎN|120|36|30|3| |I|.4|RN|N|0.24|165|1337|1.1* and a Total row.

VÂRSTA EXPLOATABILITĂȚII: 110 ani
SEM.UTIL: 7MO 3FA /0.4S
SUBARB:
DATE COMPL:

* ALTE DATE COMPLEMENTARE:DIS:PAM.Consistență:0.5-0.7.
Variație dimensională.
ACC.I/2005-5.0ha/10mc;/2006-0.1ha/2mc;/2006-8.7ha/122mc.
ACC.I/2007-1.3ha/17mc;/2008-4.5ha/7mc.
T.ig./2008-2.3ha/35mc;/2009-10.2ha/28mc;/2009-2.9ha/34mc
T.ig./2010-20.1ha/95mc;/2010-20.1ha/105mc;/2011-8.4ha/41
T.ig./2012-10.1ha/10mc;/2012-7.0ha/6mc;/2014-10.1ha/11mc

POLUARE:
EROZIUNE:
LUCR.EXEC:
LUCR.PROP:T.PROGR.(PUNERE ÎN LUMINĂ)
ÎNGRIJIREA SEMINȚIȘULUI

Proprietar: Comuna Săsciori, jud.:Alba, O.S.:Valea Sebeşului, U.P.:01

DESCRIEREA STAȚIUNII ȘI A ARBORETULUI

208 E 200A%/UB I Săsciori *ELM|P|M|VĂR| | |C|AM|EL|PROVE- |VI|DENS|V O L U M|CREȘ*
ARB|R|R|STĂ|D|H|L|ES|AG|NIENȚĂ|TA|----|mc/| mc/| mc/
* |P|G|ani|cm| m|P|TE|AJ| |LI|CONS| ha| ua| ha *
SC |10|LT| 1| 0| 1|3| |.0|NEC | N|0.50| 1| 2| 0.7
* Total | 1| | 3| | | |0.50| 1| 2| 0.7*

ALTE DATE COMPLEMENTARE:Variație dimensională.

LUCR.PROP:COMPLETĂRI
ÎNGRIJIREA CULTURILOR

Handwritten: DA 3196/2002

208 F 208A%/UB I Săsciori *ELM|P|M|VĂR| | |C|AM|EL|PROVE- |VI|DENS|V O L U M|CREȘ*
ARB|R|R|STĂ|D|H|L|ES|AG|NIENȚĂ|TA|----|mc/| mc/| mc/
* |P|G|ani|cm| m|P|TE|AJ| |LI|CONS| ha| ua| ha *
SC |10|LT| 55|22|14|5| |.4|NEC | FS|0.70| 71| 575| 0.1
* Total | 55| | 5| | | |0.70| 71| 575| 0.1*

ALTE DATE COMPLEMENTARE:Consistență:0.7-0.8.
Variație dimensională.

LUCR.PROP:CRÂNG-TĂIERE DE JOS
ÎNGRIJIREA SEMINȚIȘULUI

209A%/UB I Săsciori *ELM|P|M|VĂR| | |C|AM|EL|PROVE- |VI|DENS|V O L U M|CREȘ*
ARB|R|R|STĂ|D|H|L|ES|AG|NIENȚĂ|TA|----|mc/| mc/| mc/
* |P|G|ani|cm| m|P|TE|AJ| |LI|CONS| ha| ua| ha *
FA | 5|LT|130|38|23|4| M|.6|RN | N|0.35|134| 1353| 1.1
FA | 5|LT| 95|26|20|4| M|.5|RN | N|0.35|108| 1091| 2.1
* Total |130| | 4| | | |0.70|242| 2444| 3.2*

ALTE DATE COMPLEMENTARE:Consistență:0,6-0,7.DIS:FR,ANN.
ACC.I/2007-11,1ha/38mc;/2008-11,1ha/44mc.
T.ig./2005-3,1ha/10mc;/2006-0,9ha/3mc;/2007-11,1ha/20mc.
T.ig./2008-11,1ha/14mc;/2010-7,0ha/8mc.
T.ig./2012-11,1ha/10mc.
T.cons./2009-6,7ha/60mc;/2010-4,4ha/40mc.
T.cons./2011-5,0ha/62mc;/2013-3,0ha/31mc.

LUCR.PROP:T.CONSERVARE

proprietar: Comuna Săsciori, jud.:Alba, O.S.:Valea Sebeşului, U.P.:01

DESCRIEREA STAȚIUNII ȘI A ARBORETULUI

212 A 212A+UB I Săsciori 7.4 ha GF:1-2A SUP:M TS:5112 TP:5172 SOL:9604 Versant ondulat EXPOZIȚIE:SV ÎNCLINARE:38g ALTITUDINE: 550 - 710 m LITIERĂ: întreruptă - subțire TIP FLORĂ: Luzula albida Artificial de prod.inferioară relativ-echien COMP.ACTUALĂ:10SC COMP.ȚEL:10SC SORT:

Table with columns: *ELM, P, M, VÂR, C, AM, EL, PROVE, VI, DENS, V O L U M, CREȘ, TERE. Rows include data for 212 A and a Total row.

VÂRSTA EXPLOATABILITĂȚII: SEM.UTIL: SUBARB: DATE COMPL:rocă la suprafață/0.2S uscare slabă POLUARE: EROZIUNE: LUCR.EXEC: LUCR.PROP:T.CONSERVARE ÎMPĂDURIRI (DUPĂ TĂIERI DE REGEN.) ÎNGRIJIREA CULTURILOR

* ALTE DATE COMPLEMENTARE:Consistență:0,7-0,8.DIS:ME. * Variație dimensională. * T.ig./2005-3,7ha/11mc;/2006-0,3ha/1mc;/2007-7,6ha/7mc. * T.ig./2010-4,0ha/3mc.

212 B 212 B/UB I Săsciori 2.5 ha GF:1-2A SUP:M TS:5112 TP:5172 SOL:9604 Versant superior ondulat EXPOZIȚIE:SV ÎNCLINARE:36g ALTITUDINE: 700 - 780 m LITIERĂ: întreruptă - subțire TIP FLORĂ: Vaccinium-Calluna Artificial de prod.inferioară relativ-echien COMP.ACTUALĂ: 9PI 1ME COMP.ȚEL:10PI SORT:

Table with columns: *ELM, P, M, VÂR, C, AM, EL, PROVE, VI, DENS, V O L U M, CREȘ, TERE. Rows include data for 212 B and a Total row.

VÂRSTA EXPLOATABILITĂȚII: SEM.UTIL: SUBARB: DATE COMPL:rocă la suprafață/0.2S POLUARE: EROZIUNE: LUCR.EXEC:

* ALTE DATE COMPLEMENTARE:DIS:SC.Variație dimensională. * T.ig./2010-2,5ha/4mc;/2012-2,5ha/3mc;/2013-2,5ha/2mc.

LUCR.PROP:TĂIERI IGIENĂ

212 C 212 C/UB I Săsciori 2.8 ha GF:1-2A SUP:M TS:5112 TP:5172 SOL:9604 Versant superior ondulat EXPOZIȚIE: V ÎNCLINARE:36g ALTITUDINE: 710 - 850 m LITIERĂ: întreruptă - subțire TIP FLORĂ: Luzula albida Artificial de prod.inferioară relativ-echien COMP.ACTUALĂ:10SC COMP.ȚEL:10SC SORT:

Table with columns: *ELM, P, M, VÂR, C, AM, EL, PROVE, VI, DENS, V O L U M, CREȘ, TERE. Rows include data for 212 C and a Total row.

VÂRSTA EXPLOATABILITĂȚII: SEM.UTIL: SUBARB: DATE COMPL:20% tulpini nesănăt. POLUARE: EROZIUNE: LUCR.EXEC:

* ALTE DATE COMPLEMENTARE:Consistență:0,7-0,8.DIS:FA, PIN. * Rari preexistenți de SC.Variație dimensională. * T.ig./2010-2,8ha/1mc;/2013-2,8ha/1mc.

LUCR.PROP:T.CONSERVARE ÎNGRIJIREA SEMINȚIȘULUI

Proprietar: Comuna Săsciori, jud.:Alba, O.S.:Valea Sebeşului, U.P.:01

DESCRIEREA STAȚIUNII ȘI ARBORETULUI

213 B 213 B/UB I Săsciori 0.8 ha GF:1-2A SUP:M TS:5212 TP:4261 SOL:9604 Versant superior undulat EXPOZIȚIE:NV ÎNCLINARE:36g ALTITUDINE: 840 - 900 m LITIERĂ: întreruptă - subțire TIP FLORĂ: Vaccinium-Luzula Natural fundam.de prod.infer. relativ-echien COMP.ACTUALĂ:10FA COMP.ȚEL:10FA SORT: VÂRSTA EXPLOATABILITĂȚII: SEM.UTIL: SUBARB: DATE COMPL:10% tulpini nesănăt.

Table with columns: ELM, P, M, VÂR, C, AM, EL, PROVE, VI, DENS, V, O, L, U, M, CREȘ, TERE, ARB, R, STĂ, D, H, L, ES, AG, NIENTĂ, TA, mc/, mc/, mc/, an/, P, G, ani, cm, m, P, TE, AJ, LI, CONS, ha, ua, ha. Includes a 'Total' row and values like 100, 5, 10.70, 154, 123, 3.2.

POLUARE: EROZIUNE: LUCR.EXEC: LUCR.PROP:T.CONSERVARE

ALTE DATE COMPLEMENTARE:Consistență:0,7-0,8. Variație dimensională.3-4 exemplare la cioată.

213 C 213C+/UB I Săsciori 6.3 ha GF:1-2A SUP:M TS:5241 TP:4215 SOL:3107 Versant undulat EXPOZIȚIE:NV ÎNCLINARE:36g ALTITUDINE: 700 - 890 m LITIERĂ: continuă - subțire TIP FLORĂ: Festuca altissima Natural fundam.de prod.infer. relativ-plurien COMP.ACTUALĂ:10FA COMP.ȚEL:10FA SORT: VÂRSTA EXPLOATABILITĂȚII: SEM.UTIL: SUBARB: DATE COMPL:20% tulpini nesănăt.

Table with columns: ELM, P, M, VÂR, C, AM, EL, PROVE, VI, DENS, V, O, L, U, M, CREȘ, TERE, ARB, R, STĂ, D, H, L, ES, AG, NIENTĂ, TA, mc/, mc/, mc/, an/, P, G, ani, cm, m, P, TE, AJ, LI, CONS, ha, ua, ha. Includes a 'Total' row and values like 120, 4, 10.70, 266, 1676, 3.1.

POLUARE: EROZIUNE: LUCR.EXEC: LUCR.PROP:T.CONSERVARE

ALTE DATE COMPLEMENTARE:Consistență:0,7-0,8.DIS:ME Variație dimensională. T.ig./2005-0,7ha/3mc;/2006-0,3ha/1mc;/2007-2,0ha/6mc. T.ig./2010-6,3ha/8mc;/2012-6,2ha/3mc;/2013-6,3ha/7mc. T.cons./2009-4,5ha/287mc.

213 D 213 D/UB I Săsciori 0.6 ha GF:1-2A SUP:M TS:5231 TP:4241 SOL:2405 Versant mijlociu undulat EXPOZIȚIE:V ÎNCLINARE:39g ALTITUDINE: 820 - 860 m LITIERĂ: continuă - subțire TIP FLORĂ: Luzula albida-Carex montana Artificial de prod.mijlocie relativ-echien COMP.ACTUALĂ:5MO 4PI 1ME COMP.ȚEL:6MO 3PI 1DT SORT: VÂRSTA EXPLOATABILITĂȚII: SEM.UTIL: SUBARB: DATE COMPL:

Table with columns: ELM, P, M, VÂR, C, AM, EL, PROVE, VI, DENS, V, O, L, U, M, CREȘ, TERE, ARB, R, STĂ, D, H, L, ES, AG, NIENTĂ, TA, mc/, mc/, mc/, an/, P, G, ani, cm, m, P, TE, AJ, LI, CONS, ha, ua, ha. Includes a 'Total' row and values like 35, 3, 0.80, 117, 70, 9.2.

POLUARE: EROZIUNE: LUCR.EXEC: LUCR.PROP:RĂRITURI /0.5S

ALTE DATE COMPLEMENTARE:Variație dimensională la MO.

Proprietar: Comuna Săsciori, jud.:Alba, O.S.:Valea Sebeşului, U.P.:01
DESCRIEREA STAȚIUNII ȘI ARBORETULUI

* 216 C 216 C/UB I Săsciori
3.4 ha GF:1-2A SUP:M
TS:5232 TP:4281 SOL:2401
Versant ondulat EXPOZIȚIE:SV
INCLINARE:36g ALTITUDINE: 800 - 950 m
LITIERĂ: continuă - subțire
TIP FLORĂ: Festuca altissima
Natural fundam.subproductiv relativ-plurien*

ELM	P	M	VÂR			C AM EL PROVE-	VI DENS V O L U M CREȘ	TERE*	
ARB	R	R	STĂ	D	H L ES AG NIENȚĂ	TA	mc/ mc/ mc/	an/	
	P	G	ani	cm	m P TE AJ	LI CONS	ha ua	ha *	
FA	7	LT	135	40	26	4	1.6	RN	N 0.49 230 782 1.4
FA	3	LT	90	28	23	4	M :6	RN	N 0.21 81 275 1.3
* Total			135			4			0.70 311 1057 2.7*

* VÂRSTA EXPLOATABILITĂȚII:
SEM.UTIL:
SUBARB:
DATE COMPL:20% tulpini nesănăt.

* POLUARE:
EROZIUNE:
LUCR.EXEC:
LUCR.PROP:T.CONSERVARE

* ALTE DATE COMPLEMENTARE:Consistență:0,7-0,8.
* Variație dimensională.
* T.ig./2010-3,2ha/5mc;/2012-3,2ha/3mc;/2013-3,2ha/3mc.
* T.cons./2009-3,2ha/189mc.

* 217 A 217 A/UB I Săsciori
7.7 ha GF:1-2A1B SUP:M
TS:5241 TP:4215 SOL:3107
Versant inferior frământat EXPOZIȚIE:NV
INCLINARE:40g ALTITUDINE: 400 - 630 m
LITIERĂ: întreruptă - subțire
TIP FLORĂ: Carex pilosa
Total derivat de prod.infer. relativ-plurien*

ELM	P	M	VÂR			C AM EL PROVE-	VI DENS V O L U M CREȘ	TERE*	
ARB	R	R	STĂ	D	H L ES AG NIENȚĂ	TA	mc/ mc/ mc/	an/	
	P	G	ani	cm	m P TE AJ	LI CONS	ha ua	ha *	
CA	4	LT	105	34	17	5	M .5	RN	FS 0.28 56 431 0.8
ME	2	ÎN	70	26	17	5	I .6	RN	FS 0.14 27 208 0.5
GO	1	ÎN	155	48	16	5	I .3	RN	FS 0.07 15 116 0.1
FA	3	LT	115	36	18	5	M .5	RN	FS 0.21 55 424 0.7
* Total			105			5			0.70 153 1179 2.1*

* VÂRSTA EXPLOATABILITĂȚII:
SEM.UTIL:
SUBARB:
DATE COMPL:doborâturi izolate
uscare mijlocie , rocă la suprafață/0.23*

* POLUARE:
EROZIUNE:
LUCR.EXEC:
LUCR.PROP:T.CONSERVARE

* ALTE DATE COMPLEMENTARE:DIS:SC.Consistență:0,6-0,7.

* 217 B 217 B/UB I Săsciori
2.3 ha GF:1-2A1B SUP:M
TS:5131 TP:5151 SOL:2405
Versant superior ondulat EXPOZIȚIE:V
INCLINARE:36g ALTITUDINE: 600 - 700 m
LITIERĂ: întreruptă - subțire
TIP FLORĂ: Luzula albida
Natural fundam.de prod.infer. relativ-plurien*

ELM	P	M	VÂR			C AM EL PROVE-	VI DENS V O L U M CREȘ	TERE*	
ARB	R	R	STĂ	D	H L ES AG NIENȚĂ	TA	mc/ mc/ mc/	an/	
	P	G	ani	cm	m P TE AJ	LI CONS	ha ua	ha *	
GO	8	LT	195	64	13	5	1.3	RN	FS 0.32 47 108 0.1
ME	2	ÎN	75	26	14	5	M .6	RN	FS 0.08 11 25 0.1
* Total			195			5			0.40 58 133 0.2*

* VÂRSTA EXPLOATABILITĂȚII:
SEM.UTIL:
SUBARB:
DATE COMPL:60% tulpini nesănăt.
uscare puternică

* POLUARE:
EROZIUNE:
LUCR.EXEC:
LUCR.PROP:T.CONSERVARE
ÎMPĂDURIRI (DUPĂ TĂIERI DE REGEN.)
ÎNGRIJIREA CULTURILOR

* ALTE DATE COMPLEMENTARE:Variație dimensională.
* Arboret rău conformat.

Proprietar: Comuna Săsciori, jud.:Alba, O.S.:Valea Sebeșului, U.P.:01

DESCRIEREA STAȚIUNII ȘI ARBORETULUI

* 225 F 225 F/UB I Săsciori
11.8 ha GF:1-2A1C SUP:M
TS:5242 TP:4212 SOL:3101
Versant ondulat EXPOZIȚIE:N
* ÎNCLINARE:38g ALTITUDINE: 620 - 800 m
* LITIERĂ: continuă - subțire
* TIP FLORĂ: Asperula-Asarum
* Natural fundam.de prod.mijl. relativ-echien
* COMP.ACTUALĂ: 9FA 1DT
* COMP.ȚEL: 9FA 1DT
* SORT:
* VÂRSTA EXPLOATABILITĂȚII:
* SEM.UTIL:
* SUBARB:
* DATE COMPL:doborâturi izolate

ELM	P	M	VĂR		C	AM	EL	PROVE-	VI	DENS	V	O	L	U	M	CREȘ
ARB	R	R	STĂ	D	H	L	ES	AG	NIENTĂ	TA	---	mc/	mc/	mc/	an/	TERE
	P	G	ani	cm	m	P	TE	AJ		LI	CONS	ha	ua	ha		
FA	9	ÎN	125	38	27	3			6	RN		N	0.63	314	3705	2.8
DT	1	LT	115	32	22	4			5	RN		N	0.07	20	236	0.2
* Total			125			3						10.70	334	3941		3.0*

* ALTE DATE COMPLEMENTARE:DT=CA,ME.DIS:GO.
* Consistență:0.6-0.7.Variație dimensională.
* T.ig./2010-10.0ha/32mc;/2012-11.1ha/12mc;/2013-11.1ha/12

4984 3196

* 226 226 /UB I Săsciori
2.6 ha GF:1-1C SUP:A
TS:5132 TP:5131 SOL:2401
Versant ondulat EXPOZIȚIE:S
* ÎNCLINARE:20g ALTITUDINE: 760 - 800 m
* LITIERĂ: continuă - subțire
* TIP FLORĂ: Luzula albida
* Natural fundam.subproductiv relativ-plurien
* COMP.ACTUALĂ: 7GO 2CA 1DM
* COMP.ȚEL: 8GO 2DT
* SORT: GO -Mijlociu,construcții,cherestea

ELM	P	M	VĂR		C	AM	EL	PROVE-	VI	DENS	V	O	L	U	M	CREȘ
ARB	R	R	STĂ	D	H	L	ES	AG	NIENTĂ	TA	---	mc/	mc/	mc/	an/	TERE
	P	G	ani	cm	m	P	TE	AJ		LI	CONS	ha	ua	ha		
GO	3	LT	105	34	17	4			4	RN		S	0.21	49	127	0.5
GO	4	LT	75	22	16	4			5	RN		S	0.28	59	153	1.1
CA	2	LT	65	18	14	5			5	RN		S	0.14	21	55	0.7
DM	1	ÎN	65	32	20	4			6	RN		S	0.07	17	44	0.2
* Total			75			4						10.70	146	379		2.5*

* ALTE DATE COMPLEMENTARE:DM=PLT,TE.DIS:ME.
* Consistență:0.6-0.7.
* T.ig./2005-3.8ha/30mc.

* 227 A 227 A/UB I Săsciori
40.0 ha GF:1-2A1C SUP:M
TS:5131 TP:5151 SOL:2405
Versant frământat EXPOZIȚIE:S
* ÎNCLINARE:38g ALTITUDINE: 550 - 830 m
* LITIERĂ: întreruptă - subțire
* TIP FLORĂ: Luzula albida
* Natural fundam.de prod.infer. relativ-echien
* COMP.ACTUALĂ: 9GO 1DT
* COMP.ȚEL: 9GO 1DT
* SORT:

ELM	P	M	VĂR		C	AM	EL	PROVE-	VI	DENS	V	O	L	U	M	CREȘ
ARB	R	R	STĂ	D	H	L	ES	AG	NIENTĂ	TA	---	mc/	mc/	mc/	an/	TERE
	P	G	ani	cm	m	P	TE	AJ		LI	CONS	ha	ua	ha		
GO	9	LT	105	36	17	4			5	RN		S	0.63	147	5880	1.4
DT	1	LT	105	38	22	4			6	RN		S	0.07	20	800	0.2
* Total			105			4						10.70	167	6680		1.6*

* ALTE DATE COMPLEMENTARE:DT=FA,CA.DIS:ME.
* Consistență:0.6-0.7.
* T.ig./2009-30.0ha/46mc;/2010-12.0ha/19mc.
* T.ig./2011-41.3ha/64mc;/2012-21.0ha/16mc.

LUCR. PROP:T.CONSERVARE

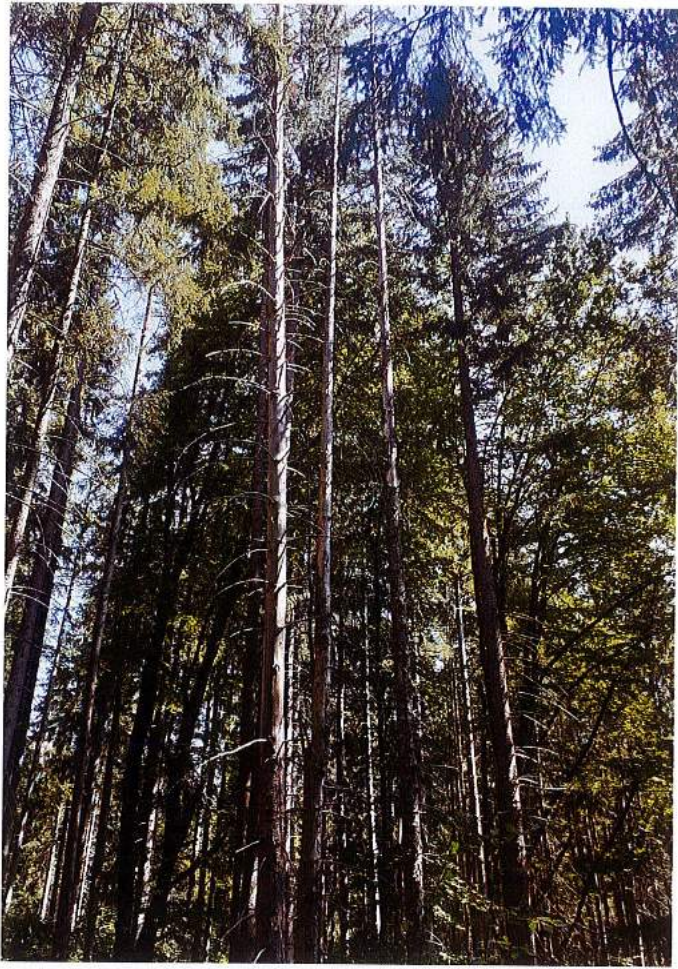

ЛП I Соснови, у.г - 1706

John

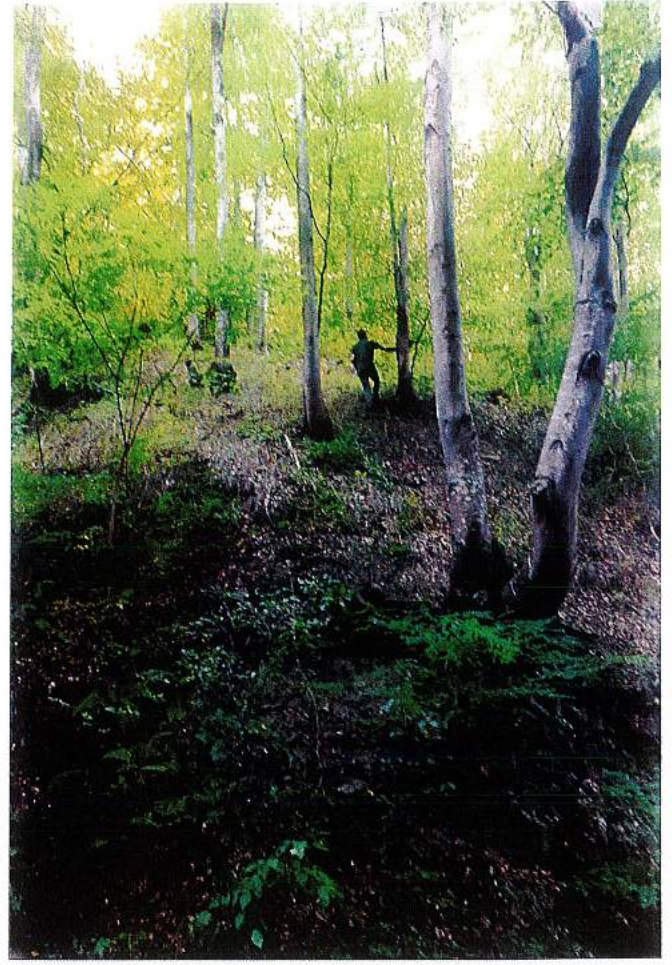

УП Т Сарацин, м-а - 1990; 209А; 212А;

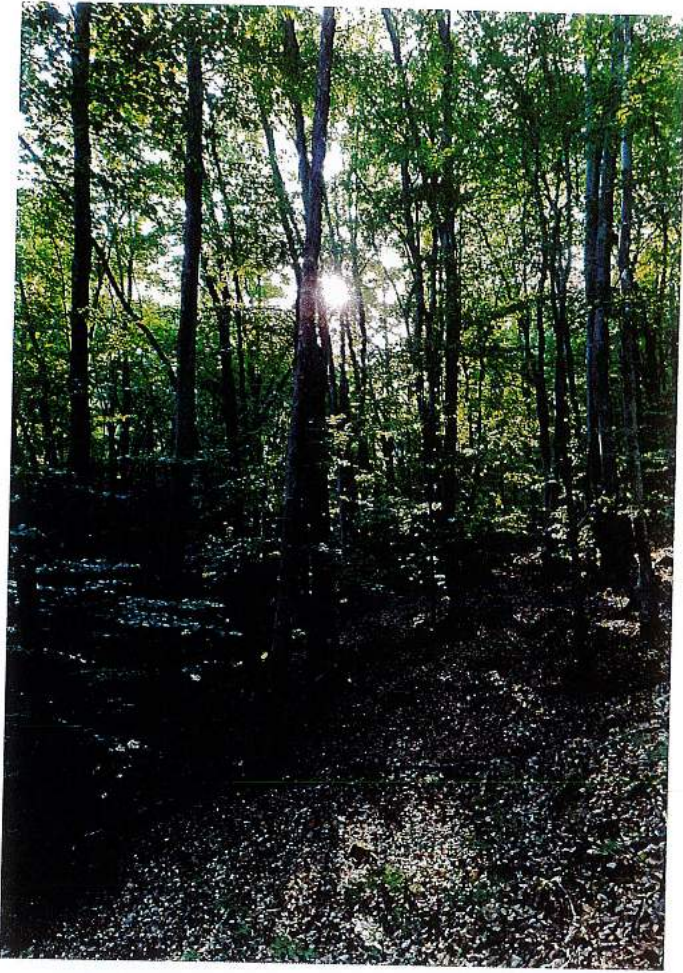

UP 5 Sessler, 4.47 213e', 216C1 2257

A handwritten signature in blue ink, appearing to be 'J. K. ...'.

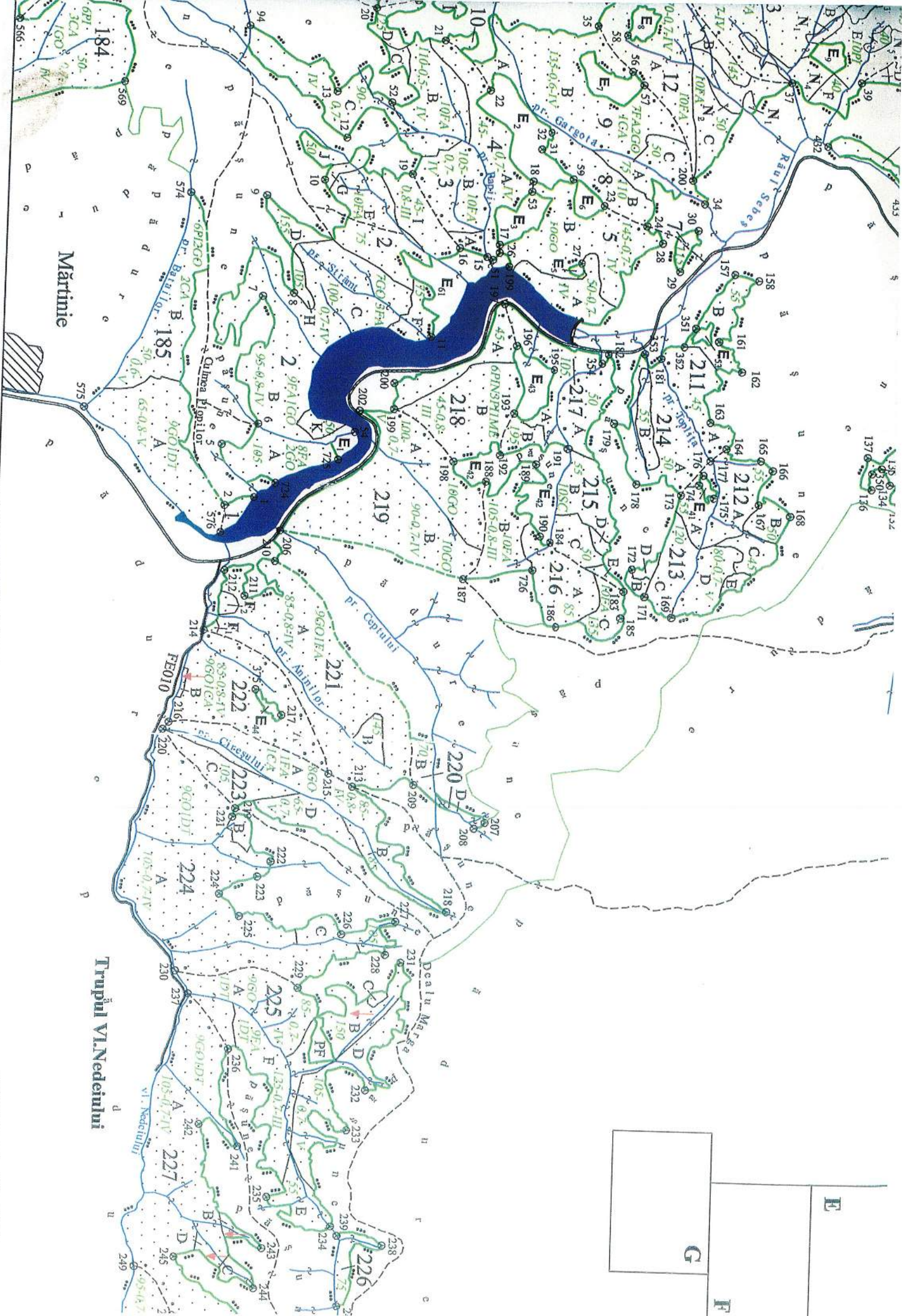

Mărtinie

Trupăul Vl. Nedeiului

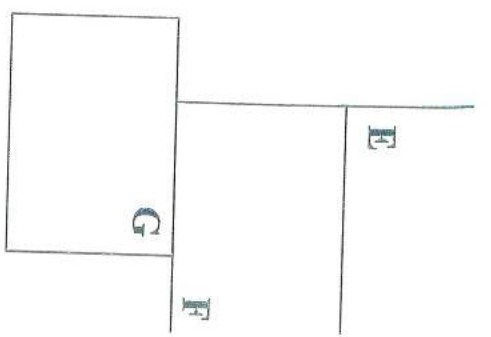

G

