

REGIA NATIONALA A PADURILOR-ROMSILVA  
CUI RO 1590120 J40/450/1991  
DIRECTIA SILVICA CLUJ  
**OCOLUL SILVIC HUEDIN**  
STR. GH. DOJA , NR. 7, LOC. HUEDIN  
RO23RZBR0000060001714745  
Telefon : 0264/351888 ; Fax : 0264/354204  
E-mail :  
Nr. 3612/21.08.2024

## NOTIFICARE

In conformitate cu prevederile O.M. nr.767/2018, va semnalam faptul ca pe suprafata de padure proprietate privata a S.C. AUSTRO SOMES TRADING SRL, in U.P. VI VI. Draganului, fara amenajament silvic valabil, u.a. 151A%, 152A%, 152B%, au fost puse in valoare produse accidentale I, arbori uscati si in curs de uscare, infestati cu ipidae si arbori rupti si doborati de vant, constituindu-se partida **2889 Zarna -SC AUSTRO SOMES TRADING SRL(2400198501330)**, in volum de 488.95 mc.

Anexam prezentei notificari urmatoarele :

- Actul de punere in valoare la partda **2889 Zarna -SC AUSTRO SOMES TRADING SRL(2400198501330)**
- copie dupa descrierea parcelara, pentru u.a. 151A, 152A si 152B, din U.P. VI VI. Draganului,expirat
- fotografii din suprafata afectata

La prezenta notificare facem urmatoarele specificari :

- punerea in valoare s-a facut intr-o proprietate de padure, fara amenajament silvic valabil, cu suprafata intre 10.1 ha si 100.0 ha
- pentru extragerea acestor produse accidentale **este necesar avizul Garzii Forestiere Cluj**
- arboretele afectate nu sunt situate in afara arealului natural de vegetatie
- punerea in valoare s-a facut in arborete cuprinse in aria protejata ROSPA 0081.

Sef Ocol  
ing. Simplicean Horea



Intocmit  
ing. Neag Calin

### ACT DE PUNERE ÎN VALOARE NR. 2400198501330

Unitate de Producție: VI - VALEA DRAGANULUI  
 Denumire A.P.V.: 2889 ZARNA-SC AUSTRO SOMES TRADING

Suprafață totală act - (ha): 3.52 Tratament: T. PRODUSE ACCIDENTALE I Natura Produsului: PRODUSE ACCIDENTALE Tehnologia de Exploatare: TRUNCHIURI SI CATARGE Data inventarierii: 08.08.2024 Anul exploatării: 2024 Procedul de inventariere: FIR CU FIR Ciocan forma CIRCULARĂ nr.: PS736/2 Accesibilitate: 1001-1500	Informații privind N.T.S.M.	Grupa de specii	Nr. de arbori	Volum	
	Stâncării pe - (ha): 1.00 Arbori putregăioși - (buc): cu un volum de - (mc): Iescarii - (buc): cu un volum de - (mc):	Rășinoase FAG Quercinee Diverse tari Diverse moi		345 15	476.45 12.5
	Total:			360	488.95

Specia	SORTARE DIMENSIONALĂ							Lemn lucru	Coajă	Lemn de foc		Volum brut
	G1	G2	G3	M1	M2	M3	LS			Total	VF	
BRAD	28.58	6.87	1.64	0.80	0.07		0.02	37.98	4.22	2.93		45.13
FAG	0.78	4.76		1.31	0.81	0.30	0.06	8.02	0.48	4.00	0.84	12.50
MOLID	169.63	98.96	23.61	16.67	5.27		1.60	315.74	29.29	86.29		431.32
<b>TOTAL</b>	<b>198.99</b>	<b>110.59</b>	<b>25.25</b>	<b>18.78</b>	<b>6.15</b>	<b>0.30</b>	<b>1.68</b>	<b>361.74</b>	<b>33.99</b>	<b>93.22</b>	<b>0.84</b>	<b>488.95</b>

U.A.	Suprafață (ha)		Vârsta ani	Panta G	Semințis utilizabil				Total volum brut	
	Par cursă	UA			%	S. tot	Compoziție			H.
151A%	0.02		131	38.00				0		4.08
152A%	2.50		116	36.00				0		436.99
152B%	1.00		131	36.00				0		47.88

U.A.	FA	MO	BR	Volum
151A%	0.44	3.64		4.08
152A%	2.29	389.57	45.13	436.99
152B%	9.77	38.11		47.88
<b>Total</b>	<b>12.50</b>	<b>431.32</b>	<b>45.13</b>	<b>488.95</b>

U.A.	Specia	Diametre		Înălțimi		Vârsta	Vol. arb.	Nr. arb.	Creștere	Sortare dimensională							Coajă	Lemn foc		Volum brut			
		dt	dcg	ht	hc					G1	G2	G3	M1	M2	M3	LS		Total	VF				
151A%	FA	24.00	24.00	20.00	20.00	131	0.44	1					0.17	0.09	0.03	0.01	0.02	0.12	0.04	0.44			
	MO	46.40	46.40	11.40	11.40	131	0.73	5		0.32	0.34	0.11	0.08	0.02		0.01	0.08	2.68		3.64			
Total U.A.: 151A%									6				0.32	0.34	0.11	0.25	0.11	0.03	0.02	0.10	2.80	0.04	4.08
152A%	FA	26.50	26.50	21.00	21.00	116	0.57	4			0.53		0.57	0.32	0.11	0.03	0.11	0.62	0.17	2.29			
	BR	50.74	50.74	25.84	25.84	116	2.38	19		28.58	6.87	1.64	0.80	0.07		0.02	4.22	2.93		45.13			
	MO	39.02	41.04	23.22	23.22	116	1.31	297		150.67	91.57	22.12	15.75	4.95		1.54	26.68	76.29		389.57			
Total U.A.: 152A%									320				179.25	98.97	23.76	17.12	5.34	0.11	1.59	31.01	79.84	0.17	436.99
152B%	FA	34.40	34.40	19.30	19.30	131	0.98	10		0.78	4.23		0.57	0.40	0.16	0.02	0.35	3.26	0.63	9.77			
	MO	44.00	44.00	23.58	23.58	131	1.59	24		18.64	7.05	1.38	0.84	0.30		0.05	2.53	7.32		38.11			
Total U.A.: 152B%									34				19.42	11.28	1.38	1.41	0.70	0.16	0.07	2.88	10.58	0.63	47.88
Total General U.A.									360				198.99	110.59	25.25	18.78	6.15	0.30	1.68	33.99	93.22	0.84	488.95

Șef Ocol,

Întocmit,

Birou Fond Forestier,

Verificat,

SIMPLICEAN HOREA

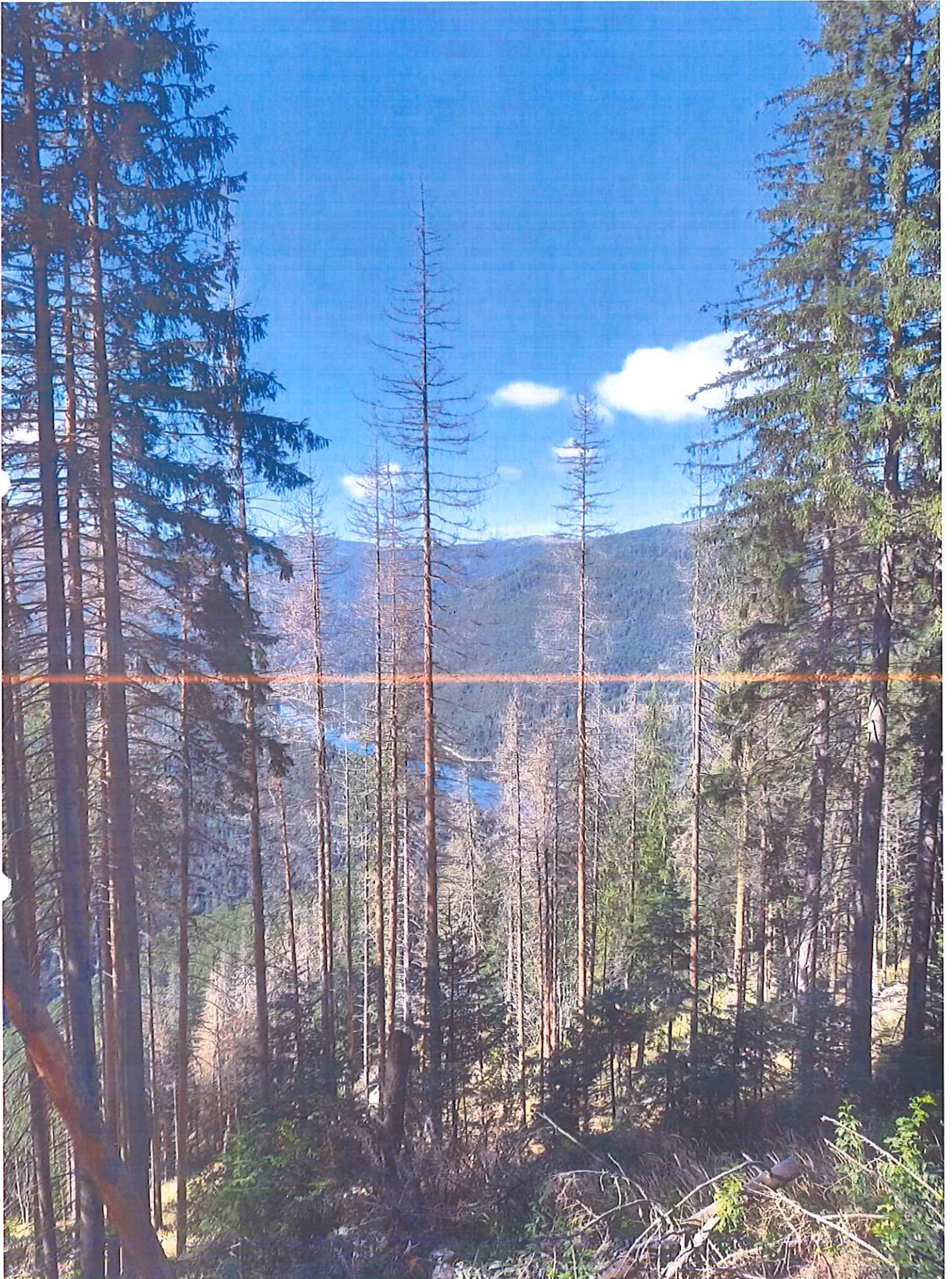

O.S. Huedin / O.P. vi ve dragomul / S.e. Austro-Somes / ua. 152A1. / A1  
436,99 m / 2,5 ha.

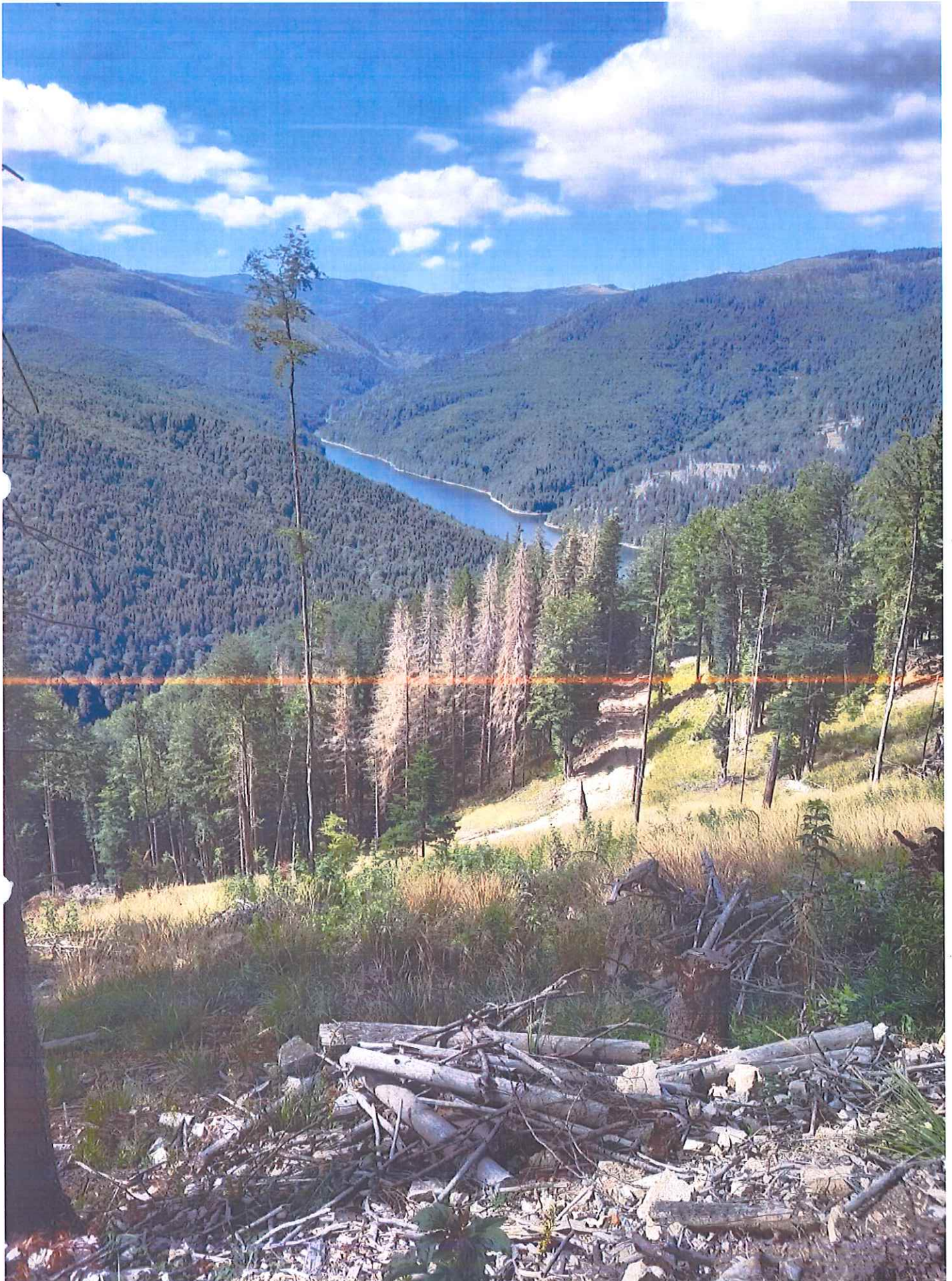

O.S. Hmedin / U.P. VI VP. Dragon / S.c. Austria Some / u.a. 15261. / A2 / 47, 88 m /  
1,0 ha  
08.08.2024

DESCRIERE PARCELARA

DS:Cluj

OS:Huedin

UP: 6

DESCRIEREA STATIONII SI ARBORETULUI														ELM ARB	P R P	M R P	VAR RE GE	DM STA ANI	HM CM	C L P	A MES TEC	EL AG AJ	PROVE NIENTA	VI TA LI	DENS			VOLUM			CRES
																									CONS	MC/ HA	MC/ UA	MC/ HA			
150R4 0.11 HA GF: SUP: TS: TP: SOL: Versant mijlociu ondulat EXPOZITIE: SE INC: 23 G ALTITUDINE: 930 M LITIERA: continua-groasa TIP FLORA: COMP.ACTUALA: COMP.TEL: SORT: FA Mijl. si gros,cherestea VARSTA EXPL.: PAM Gros si mijl.,cherestea SEM.UTIL: SUBARBORET: DATE COMPL.: Alte date complement. POL: ERZ: LUCRARI EXEC.: LUCRARI PROP.:																															
TOTAL																															
150R5 0.10 HA GF: SUP: TS: TP: SOL: Versant mijlociu ondulat EXPOZITIE: SE INC: 30 G ALTITUDINE: 930 M LITIERA: continua-groasa TIP FLORA: COMP.ACTUALA: COMP.TEL: SORT: FA Mijl. si gros,cherestea VARSTA EXPL.: PAM Gros si mijl.,cherestea SEM.UTIL: SUBARBORET: DATE COMPL.: Alte date complement. POL: ERZ: LUCRARI EXEC.: LUCRARI PROP.:																															
TOTAL																															
151 A 1.04 HA GF: 1-2A 1B 5M SUP: M TS: 3321 TP: 4151 SOL: 3207 Versant superior ondulat EXPOZITIE: S INC: 38 G ALTITUDINE: 1000 - 1100 M LITIERA: continua-normala TIP FLORA: Luzula-Calamagrostis Natural fundamental prod. inf. relativ-echien COMP.ACTUALA: 9 FA 1 BR COMP.TEL: 9FA 1 BR SORT: FA Mijl. si gros,cherestea VARSTA EXPL.: PAM Gros si mijl.,cherestea SEM.UTIL: SUBARBORET: DATE COMPL.: Roca la suprafata/0,4S Alte date complement. POL: ERZ: LUCRARI EXEC.: LUCRARI PROP.: TAIERI DE CONSERVARE AJUTORAREA REG NATURALE														ELM ARB	P R P	M R P	VAR RE GE	DM STA ANI	HM CM	C L P	A MES TEC	EL AG AJ	PROVE NIENTA	VI TA LI	DENS			VOLUM			CRES
											CONS	MC/ HA	MC/ UA	MC/ HA																	
FA	9	IN	120	38	25	4		.6	RN	N	0.63	277	288	2.5																	
BR	1	IN	105	38	24	4	M	.6	RN	N	0.07	41	43	0.5																	
TOTAL																120			4				0.7	318	331	3.0					
151 B 3.52 HA GF: 1-2A 1B 5M SUP: M TS: 3321 TP: 1142 SOL: 3207 Versant inferior framintat EXPOZITIE: S INC: 40 G ALTITUDINE: 860 M LITIERA: continua-subtire TIP FLORA: Calamagrostis-Luzula Natural fundamental prod. inf. relativ-plurien COMP.ACTUALA: 7 MO 1 FA 2 MO COMP.TEL: 9MO 1 FA SORT: FA Mijl. si gros,cherestea VARSTA EXPL.: PAM Gros si mijl.,cherestea SEM.UTIL: SUBARBORET: DATE COMPL.: Roca la suprafata/0,3S Doborituri izolate Alte date complement. POL: ERZ: LUCRARI EXEC.: LUCRARI PROP.: T.IGIENA														ELM ARB	P R P	M R P	VAR RE GE	DM STA ANI	HM CM	C L P	A MES TEC	EL AG AJ	PROVE NIENTA	VI TA LI	DENS			VOLUM			CRES
											CONS	MC/ HA	MC/ UA	MC/ HA																	
MO	7	IN	105	36	24	4		.5	RN	N	0.42	237	834	2.4																	
FA	1	IN	105	30	23	4	M	.5	RN	N	0.06	23	81	0.3																	
MO	2	IN	40	14	12	4	M	.3	RN	N	0.12	25	88	1.3																	
TOTAL																105			4				0.6	285	1003	4.0					

DESCRIERE PARCELARA

DS: Cluj

OS: Huedin

UP: 6

DESCRIEREA STATIONII SI ARBORETULUI														DENS	VOLUM			CRES													
ELM	P	M	VAR	DM	HM	C	A	EL	PROVE	VI	CONS	MC/HA	MC/UA		MC/HA																
152 A 32.72 HA GF: 1-2A 1B 5M SUP: M TS: 3321 TP: 1142 SOL: 3207 Versant ondulat EXPOZITIE: SE INC: 36 G ALTITUDINE: 890 - 1410 M LITIERA: continua-subtire TIP FLORA: Calamagrostis-Luzula Natural fundamental prod. inf. relativ-echien COMP.ACTUALA: 9 MO 1 BR COMP.TEL: 9 MO 1 BR SORT: FA Mijl. si gros,cherestea VARSTA EXPL.: PAM Gros si mijl.,cherestea SEM.UTIL: SUBARBORET: DATE COMPL.: Roca la suprafata/0,3S Doborituri izolate Alte date complement. POL: ERZ: LUCRARI EXEC.:														ARB	P	RE	GE	ANI	CM	M	L	MES	AG	TEC	AJ	NIENTA	LI	0.63	336	10994	3.6
MO	9	IN	105	36	23	4		.5	RN	N	0.63	336	10994	3.6																	
BR	1	IN	105	38	22	4	M	.5	RN	N	0.07	36	1178	0.5																	
TOTAL			105					4			0.7	372	12172	4.1																	
152 B 9.86 HA GF: 1-2A 1B 5M SUP: M TS: 3331 TP: 1342 SOL: 3111 Versant mijlociu ondulat EXPOZITIE: S INC: 36 G ALTITUDINE: 890 - 1220 M LITIERA: continua-subtire TIP FLORA: Asperula-Dentaria Natural fundamental prod. inf. relativ-echien COMP.ACTUALA: 7 FA 2 MO 1 BR COMP.TEL: 7 FA 2 MO 1 BR SORT: FA Mijl. si gros,cherestea VARSTA EXPL.: PAM Gros si mijl.,cherestea SEM.UTIL: SUBARBORET: DATE COMPL.: Roca la suprafata/0,2S Doborituri izolate Alte date complement. POL: ERZ: LUCRARI EXEC.:														ARB	P	RE	GE	ANI	CM	M	L	MES	AG	TEC	AJ	NIENTA	LI	0.42	173	1706	1.6
FA	7	IN	120	38	24	4		.5	RN	N	0.42	173	1706	1.6																	
MO	2	IN	105	36	24	4	M	.6	RN	N	0.12	68	670	0.7																	
BR	1	IN	105	38	23	4	M	.6	RN	N	0.06	33	325	0.4																	
TOTAL			120					4			0.6	274	2701	2.7																	
152 C 1.84 HA GF: 1-2A 1B 5M SUP: M TS: 3331 TP: 1342 SOL: 3111 Versant inferior ondulat EXPOZITIE: S INC: 37 G ALTITUDINE: 860 M LITIERA: continua-subtire TIP FLORA: Asperula-Dentaria Natural fundamental prod. inf. relativ-plurien COMP.ACTUALA: 5 MO 2 FA 3 MO COMP.TEL: 8 MO 2 FA SORT: FA Mijl. si gros,cherestea VARSTA EXPL.: PAM Gros si mijl.,cherestea SEM.UTIL: SUBARBORET: DATE COMPL.: Roca la suprafata/0,6S Doborituri izolate Alte date complement. POL: ERZ: LUCRARI EXEC.:														ARB	P	RE	GE	ANI	CM	M	L	MES	AG	TEC	AJ	NIENTA	LI	0.30	169	311	1.7
MO	5	IN	105	34	24	4		.5	RN	N	0.30	169	311	1.7																	
FA	2	IN	105	32	23	4	M	.5	RN	N	0.12	46	85	0.6																	
MO	3	IN	30	10	9	4	M	.2	RN	N	0.18	25	46	1.8																	
TOTAL			105					4			0.6	240	442	4.1																	
153 A 18.46 HA GF: 1-2A 1B 5M SUP: M TS: 3321 TP: 1142 SOL: 3207 Versant ondulat EXPOZITIE: SV INC: 36 G ALTITUDINE: 890 - 1410 M LITIERA: continua-subtire TIP FLORA: Calamagrostis-Luzula Natural fundamental prod. inf. relativ-echien COMP.ACTUALA: 10 MO COMP.TEL: 10 MO SORT: FA Mijl. si gros,cherestea VARSTA EXPL.: PAM Gros si mijl.,cherestea SEM.UTIL: SUBARBORET: DATE COMPL.: Roca la suprafata/0,3S Doborituri izolate Alte date complement. POL: ERZ: LUCRARI EXEC.: 2007-T.igiena 2009-T.igiena LUCRARI PROP.: TAIERI DE CONSERVARE AJUTORAREA REG NATURALE														ARB	P	RE	GE	ANI	CM	M	L	MES	AG	TEC	AJ	NIENTA	LI	0.70	395	7292	4.0
MO	10	IN	105	36	24	4		.5	RN	N	0.70	395	7292	4.0																	
TOTAL			105					4			0.7	395	7292	4.0																	