



REGIA NAȚIONALĂ A PĂDURILOR - ROMSILVA
DIRECȚIA SILVICĂ CLUJ-NAPOCA
400309 - Cluj-Napoca, str. Bartok Bela nr.27
OCOLUL SILVIC TURDA

Str. George Cosbuc Nr.15, Turda, jud. Cluj
Tel.0264/316278, Fax 0264/311388

E-mail : ocolulsilvicturda@gmail.com ; URL www.silvacluj.ro

Nr. 4365 din 21.08.2024

Catre

GARDA FORESTIERA CLUJ,

Vă înaintăm notificarea întocmită în baza OM 767/2018(cu modificările și completările ulterioare) privind verificarea și aprobarea actelor de punere în valoare produse accidentale:

NOTIFICARE

În cadrul OS Turda s-au înregistrat produse accidentale I datorită factorilor destabilizatori : atacuri de ipidae(gândaci de scoarță), în arborete de rășinoase aflate în afara arealului natural,din cadrul pădurii proprietatea statului român.

Ca atare s-a constituit actul de punere în valoare (APV) nr. 371-Mărtinești (SUMAL-VERIFICAT), în UP VII Micești, UA 89A,89B pe o suprafață de 34,69 ha în volum de 4034.83 mc(depus în anexă). Proprietarul pădurii este Statul Român.Există amenajament silvic în vigoare , data expirării acestuia fiind 31.12.2027.

Precizam că acest APV nu s-a constituit peste marcări inițiale.

Prin înregistrarea acestor produse accidentale în UA-urile respective,nu este necesară promovarea unei documentații de derogare de la prevederile amenajamentului.

Este cazul depășirii posibilității anuale a produselor principale pentru UP VII-Micești, OS Turda va depune documentația aferentă pt.aprobare la Garda Forestieră Cluj.

Arboretele în cauză sunt molidișuri în afara arealului.

Arboretele nu sunt situate în vreo arie naturală protejată.

Pentru amenajamentul pădurii de stat administrate de OS Turda s-a emis avizul de mediu nr.15 din 20.05.2024,în baza HG 236/2023.

Anexat depunem în copie xerox conform cu originalul urmatoarele:

-copie dupa descrierea parcelară din amenajamentul în vigoare

-copie după Ordinul de Ministru privind aprobarea amenajamentului silvic al OS

Turda

-fotografii din ua-urile respective.

Sef ocol:

Ing.Alin Ispas

ACT DE PUNERE ÎN VALOARE NR. 2400009501280

Unitate de Producție: VII - Micești

Denumire A.P.V: 371-Mărtinești

Suprafață totală act - (ha): 34.69 Tratament: T. PRODUSE ACCIDENTALE I Natura Produsului: PRODUSE ACCIDENTALE Tehnologia de Exploatare: TRUNCHIURI SI CATARGE Data inventarierii: 19.08.2024 Anul exploatării: 2024 Procedul de Inventariere: FIR CU FIR Ciocan forma CIRCULARĂ nr.: PS504 Accesibilitate: 501-1000	Informații privind N.T.S.M.		Grupa de specii	Nr. de arbori	Volum
	Stâncării pe - (ha): Arbori putregăioși - (buc): 2 cu un volum de - (mc): 0.84 Iescării - (buc): cu un volum de - (mc):		Rășinoase FAG Quercinee Diverse tari Diverse moi	6994	4034.83
			Total:	6994	4034.83

Specia	SORTARE DIMENSIONALĂ							Lemn lucru	Coajă	Lemn de foc		Volum brut
	G1	G2	G3	M1	M2	M3	LS			Total	VF	
PINUL STROB	0.05	0.57	0.29	0.17	0.01			1.09	0.13	3.06	0.06	4.28
MOLID	50.55	1299.46	1005.17	925.83	216.86		75.18	3573.05	387.00	70.50	0.03	4030.55
TOTAL	50.60	1300.03	1005.46	926.00	216.87		75.18	3574.14	387.13	73.56	0.09	4034.83

U.A.	Suprafață (ha)		Vârsta ani	Panta G	Semintș utilizabil				Total volum brut
	Par cursă	UA			%	S. tot	Compoziție		
89 A	27.86	27.86	52	10.00			0		3578.02
89 B	6.83	6.83	52	10.00			0		456.81

U.A.	MO	PIS	Volum
89 A	3573.74	4.28	3578.02
89 B	456.81		456.81
Total	4030.55	4.28	4034.83

U.A.	Specia	Diametre		Înălțimi		Vârsta	Vol. arb.	Nr. arb.	Crestere	Sortare dimensională						Coajă	Lemn foc		Volum brut	
		dt	dca	ht	hc					G1	G2	G3	M1	M2	M3		LS	Total		VF
89 A	MO	26.04	25.00	23.16	22.53	52	0.58	6179		41.21	1123.54	896.37	836.93	195.33		67.77	343.29	69.30	0.02	3573.74
	PIS	31.70	32.00	19.90	20.00	52	0.71	6		0.05	0.57	0.29	0.17	0.01		0.13	3.06	0.06	4.28	
Total U.A.: 89 A								6185		41.26	1124.11	896.66	837.10	195.34		67.77	343.42	72.36	0.08	3578.02
89 B	MO	27.40	26.50	20.88	20.39	52	0.56	809		9.34	175.92	108.80	88.90	21.53		7.41	43.71	1.20	0.01	456.81
Total U.A.: 89 B								809		9.34	175.92	108.80	88.90	21.53		7.41	43.71	1.20	0.01	456.81
Total General U.A.								6994		50.60	1300.03	1005.46	926.00	216.87		75.18	387.13	73.56	0.09	4034.83

Șef Ocol,

Ispas Alin Mihael

Întocmit,

ing. Ciobanu Alin

Birou Fond Forestier,



[Signature]

Verificat,

ing. Ciobanu Alin



TR.
MĂRTINEȘTI
(89)

 - suprafața AAV 374 -
106,0000 ha
 - platforme primare

Cordonate geografice

parclet } N = 46,66 1791
E = 23,672418

PRP
primare } N = 46,667053
E = 23,667884

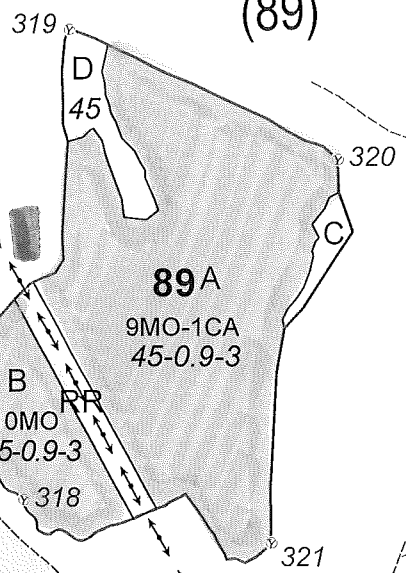

Mărtinești

ing. *Quiricu Călin*
Act



203
v. Bugleș

p. Fânațului

v. Popii

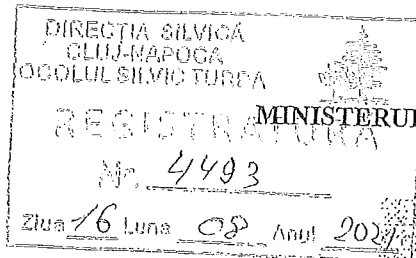

MINISTERUL MEDIULUI, APELOR ȘI PĂDURILOR

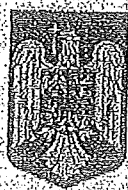

11 08 2021

16.08.2021
- Mo. Chiorean C.
- ref. ocol
11-08-2021
- ing. Jonețu
- ing. Resdeanu
- OS Turda

ORDIN

Nr. 1253 / 23.08.2021

pentru aprobarea amenajamentului silvic al fondului forestier proprietate publică a statului, administrat de Regia Națională a Pădurilor – Romsilva, prin Ocolul Silvic Turda, Direcția Silvică Cluj

Având în vedere Referatul de aprobare nr. R7317/12.05.2021 al Direcției politice și strategii în silvicultură,

În conformitate cu Avizul Comisiei tehnice de avizare pentru silvicultură din Ministerul Apelor și Pădurilor nr. 602/13.12.2018 și ținând cont de Decizia etapei de încadrare a Agenției pentru Protecția Mediului Cluj nr. 57 - SEA/16.06.2020,

În temeiul prevederilor art. 22 alin. (1) din Legea nr. 46/2008 – Codul silvic, republicată, cu modificările și completările ulterioare, ale art. 13 alin. (4) din Hotărârea Guvernului nr. 43/2020 privind organizarea și funcționarea Ministerului Mediului, Apelor și Pădurilor, precum și ale art. 57 alin. (1), (4), (5) din Ordonanța de urgență a Guvernului nr. 57/2019 privind Codul administrativ, cu modificările și completările ulterioare,

ministrul mediului, apelor și pădurilor emite următorul

ORDIN:

Art. 1. – Se aprobă amenajamentul silvic al fondului forestier proprietate publică a statului, administrat de Regia Națională a Pădurilor – Romsilva, prin Ocolul Silvic Turda, Direcția Silvică Cluj.

Art. 2. – Direcția politice și strategii în silvicultură din cadrul Ministerului Mediului, Apelor și Pădurilor transmite prezentul ordin Regiei Naționale a Pădurilor – Romsilva, care răspunde de aplicarea și respectarea prevederilor acestuia.

Art. 3. – Prezentul ordin s-a întocmit în 3 exemplare, două pentru emitent, iar al treilea pentru Regia Națională a Pădurilor – Romsilva.

MINISTRUL MEDIULUI, APELOR ȘI PĂDURILOR

Barna TÁNCZOS



CONFORM CU ORIGINALUL
CHIOREAN CALIN
C.N.P. 1670606126209

ELM	ARB	P	M	VAR	DM	HM	C	A	EL	PROVE	VI	DENS		V O L U M		CRES	
												CONS	HA	MC/HA	UA		
DESCREREA STATIUNII SI ARBORETULUI																	
88		10.50	HA	GF: 1-4H	SUP: A	TS: 5132 TP: 5131	OS: Turda										
SOL: 2201	Versant mijlociu																
INC: 10 G	ALTITUDINE: 720 M																
LITERA: I	intermittent-subtire																
ARTIFICIAL DE PROD. MIJ.	TIP FLORA: Festuca altissima																
COMPACTUALA: 3 GO 2 TE 1 PAM 1 CA 1 SC 1 ME 1 DM	VARSTA EXPL.: 120 ani																
SORT: GOS	Gros si mijlociu, cheresca																
SEMUTIL: CA	Mijlociu si subtire																
SUBARBORET: Alun Mes. Sora Sing. /0.5 PE 0.85 mntm																	
DATE COMPL.: ERZ:																	
LUCRARI EXEC.: TIGIENA																	
LUCRARI PROP.: TIGIENA																	

ELM	ARB	P	M	VAR	DM	HM	C	A	EL	PROVE	VI	DENS		V O L U M		CRES	
												CONS	HA	MC/HA	UA		
DESCREREA STATIUNII SI ARBORETULUI																	
89 A		27.86	HA	GF: 1-4H	SUP: A	TS: 5132 TP: 5131	OS: Turda										
SOL: 2201	Versant mijlociu																
INC: 10 G	ALTITUDINE: 560 - 640 M																
LITERA: I	continua-subtire																
ARTIFICIAL DE PROD. MIJ.	TIP FLORA: Festuca altissima																
COMPACTUALA: 9 MO 1 CA	VARSTA EXPL.: 70 ani																
SORT: MO	Gros, cheresca																
SEMUTIL: CA	Mijlociu si subtire																
SUBARBORET: ERZ:																	
DATE COMPL.: ERZ:																	
LUCRARI EXEC.: RARITURI																	
LUCRARI PROP.: RARITURI																	

ELM	ARB	P	M	VAR	DM	HM	C	A	EL	PROVE	VI	DENS		V O L U M		CRES	
												CONS	HA	MC/HA	UA		
DESCREREA STATIUNII SI ARBORETULUI																	
89 B		6.89	HA	GF: 1-4H	SUP: A	TS: 5132 TP: 5131	OS: Turda										
SOL: 2201	Versant mijlociu																
INC: 10 G	ALTITUDINE: 560 M																
LITERA: I	continua-subtire																
ARTIFICIAL DE PROD. MIJ.	TIP FLORA: Festuca altissima																
COMPACTUALA: 10 MO	VARSTA EXPL.: 70 ani																
SORT: MO	Gros, cheresca																
SEMUTIL: CA	Mijlociu si subtire																
SUBARBORET: ERZ:																	
DATE COMPL.: ERZ:																	
LUCRARI EXEC.: RARITURI																	
LUCRARI PROP.: RARITURI																	

ELM	ARB	P	M	VAR	DM	HM	C	A	EL	PROVE	VI	DENS		V O L U M		CRES	
												CONS	HA	MC/HA	UA		
DESCREREA STATIUNII SI ARBORETULUI																	
89 C		0.84	HA	GF: 1-4H	SUP: A	TS: 5132 TP: 5131	OS: Turda										
SOL: 2201	Versant mijlociu																
INC: 10 G	ALTITUDINE: 550 M																
LITERA: I	continua-subtire																
ARTIFICIAL DE PROD. MIJ.	TIP FLORA: Festuca altissima																
COMPACTUALA: 10 PIN	VARSTA EXPL.: 70 ani																
SORT: PIN	Mijlociu si subtire, coniar																
SEMUTIL: CA	Mijlociu si subtire																
SUBARBORET: Alun Mes. Fud. Fb. /0.3 PE 0.55 mntm																	
DATE COMPL.: ERZ:																	
LUCRARI EXEC.: TIGIENA																	
LUCRARI PROP.: TIGIENA																	

EVIDENȚA LUCRĂRILOR EXECUTATE					
Anul execuției	Numărul actului	Felul lucrării	Suprafața (ha)	Producția de lemn, număr de puieți, kg. de semințe	Proveniența
2010	12	12	1.05	1012	MO
DIM: SAC, PLT.					

EVIDENȚA LUCRĂRILOR EXECUTATE					
Anul execuției	Numărul actului	Felul lucrării	Suprafața (ha)	Producția de lemn, număr de puieți, kg. de semințe	Proveniența
2012	56	ACC-T	27.86	34	MO
2019	17	ACC-T	27.86	125	MO
2020	104	ACC-T	27.86	80	MO
2021	193	ACC-T	27.86	761.63	MO
2022	17	ACC-T	0.14	10	MO
2023	107-0.9	ACC-T	0.14	10	MO
2024	107-0.9	ACC-T	0.14	10	MO
2025	107-0.9	ACC-T	0.14	10	MO

EVIDENȚA LUCRĂRILOR EXECUTATE					
Anul execuției	Numărul actului	Felul lucrării	Suprafața (ha)	Producția de lemn, număr de puieți, kg. de semințe	Proveniența
2024	237	ACC-T	6.89	231.57	MO
DIS: SC la limita cu terenul agricol.					

EVIDENȚA LUCRĂRILOR EXECUTATE					
Anul execuției	Numărul actului	Felul lucrării	Suprafața (ha)	Producția de lemn, număr de puieți, kg. de semințe	Proveniența
DIS: SC la limita cu terenul agricol.					
K=0,6-0,8. DIS: JU, CA.					

O.S. MORA

U.P. III - MICEȘTI

U.A. 29A

ACC. I.

Pădurea STĂRUIȘTI ROMÂN

Ing. Aurelian Ștefan
AȘ



O.S. NOAA

u. P.VII - MICEȘTI

u. A 89 A

Acc. I.

Aselarea Stărilor române

ing. *Albescu Olin*

Al



O.S. N. D. B. A.

U. P. VII - MICEȘTI

U. A. 893

ACC. P.

Pădurea stăruie MICEȘTI

Ing. Andreu G. G. G.
OG

